

|                |   |              |                    |
|----------------|---|--------------|--------------------|
| obiekt:        | Rozbudowa i przebudowa Stadionu Lekkoatletycznego<br>Ośrodka sportu i Rekreacji w Suwałkach |              |                    |
| adres:         | Suwałki ul. Wojska Polskiego 17, dz.nr 32996/6 obręb nr 9                                   |              |                    |
| tytuł rysunku: | Płyta trybuny P-1.2   |              |                    |
| branża:        | Konstrukcja   | opracowanie: | projekt wykonawczy |

|              |  |
|--------------|--|
| projektował: | inż. Artur Urbański<br>upr.nr ZAP/0074/POOK/04<br>B.O.w specjo. projektowania<br>konstrukcji budowlanych |
|--------------|--|

|            |  |
|------------|--|
| opracował: | mjr inż. Katarzyna Pietraszuk<br>upr.nr ZAP/0009/POOK/10 b.o.<br>do projektowania kontroli budowlanych |
|------------|--|

|            |   |
|------------|---|
| Sprawdził: | mjr inż. Krzysztof Walczak<br>upr.nr ZAP/0075/POOK/04<br>B.O.w specjo. projektowania<br>konstrukcji budowlanych |
|------------|---|

|   |  |
|---|--|
| Stal kształtowa: S235J2<br>Elektrody EA 146 (ER146)<br>zabezpieczenie antykorozyjne wg opisu technicznego.<br>wykaz stali kształtowej Nr s8   | Stal kształtowa: S235J2<br>Elektrody EA 146 (ER146)<br>zabezpieczenie antykorozyjne wg opisu technicznego.<br>wykaz stali kształtowej Nr s8                                |
| BETON C30/37 (B37) W8 F150<br>Stal zbrojeniowa: B500 (BS1500S)<br>B240 (St35)<br>grubość otulenia: $c_{\text{min}}=2,5\text{cm}$ – płyta żelbetowa<br>wykaz stali zbrojeniowej Nr 4 | (oznaczono: „#” średnica pręta”)<br>(oznaczono: „Ø” średnica pręta”)<br>grubość otulenia: $c_{\text{min}}=2,5\text{cm}$ – płyta żelbetowa<br>wykaz stali zbrojeniowej Nr 1 |

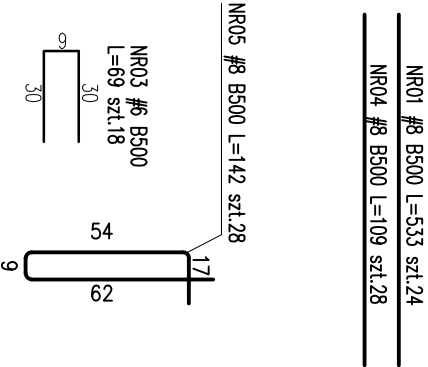
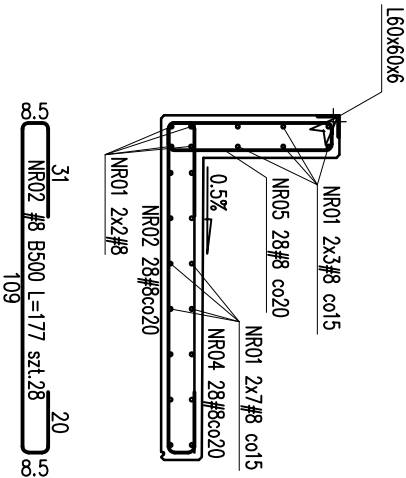
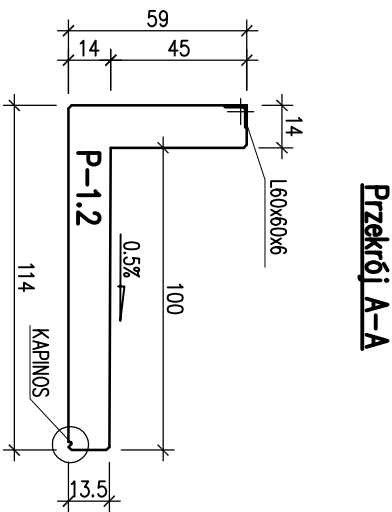
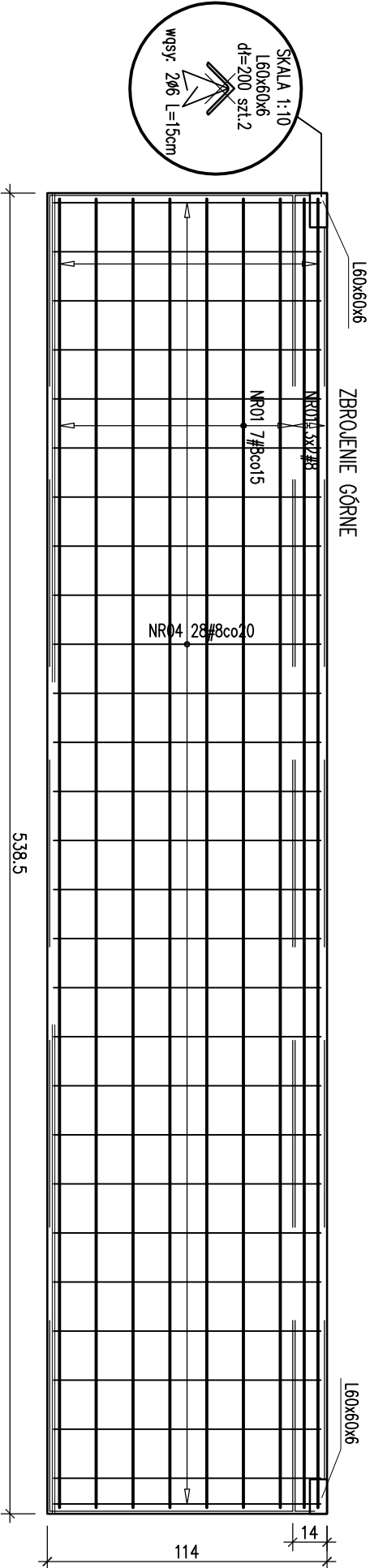
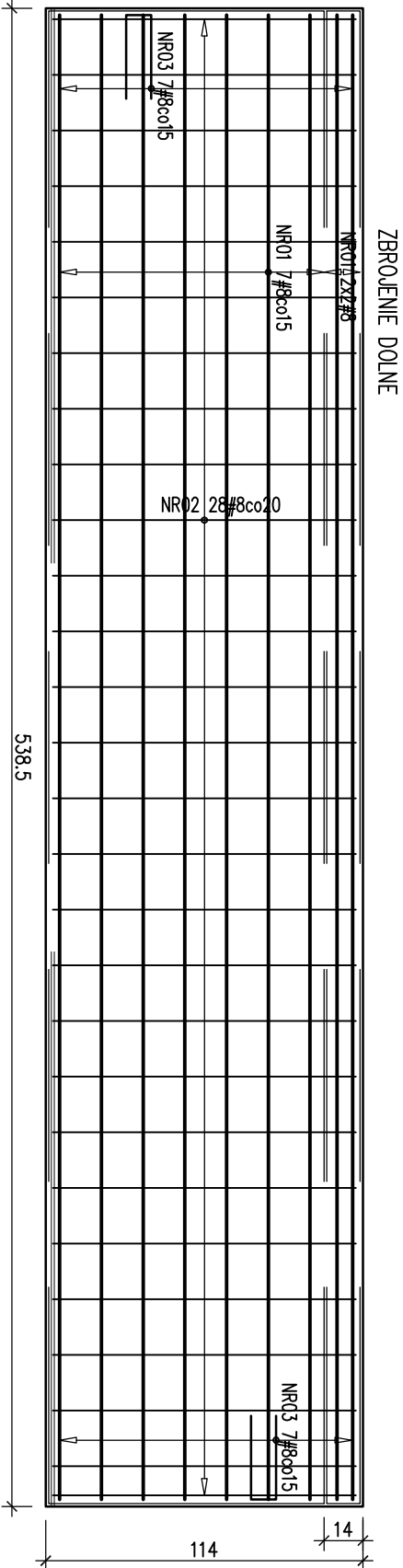
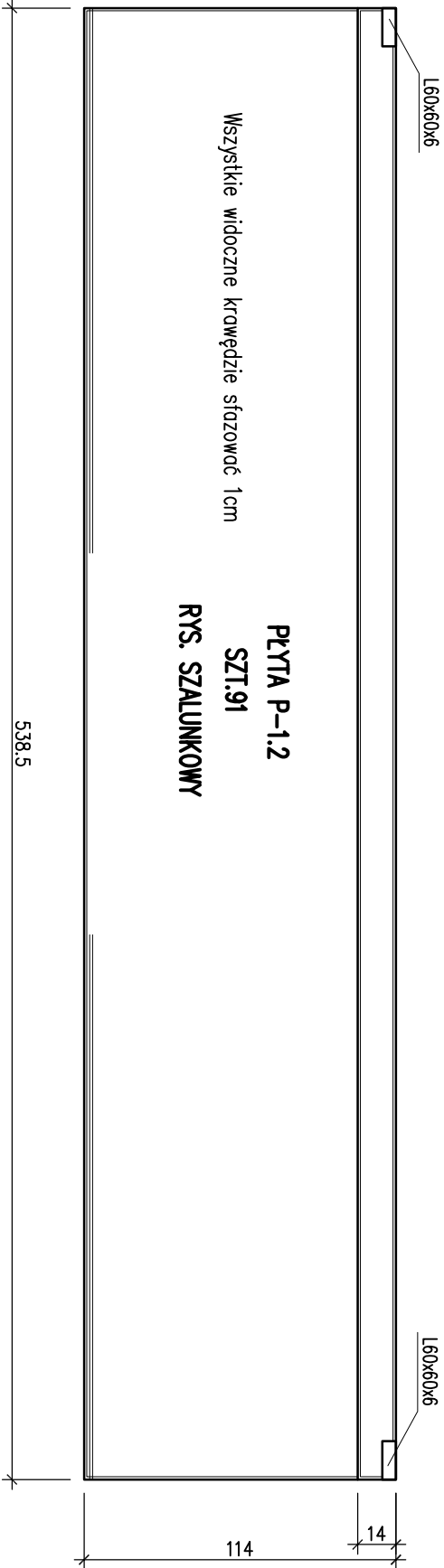

#### UWAGI:

- Uchwytły montażowe ze stali nierdzewnej wg producenta prefabrykatów
- System kotwowy tulejowy z zatyczką ze stali nierdzewnej