PROJEKT ZAGOSPODAROWANIA TERENU

SKRZYŻOWANIE ULIC: DWERNICKIEGO - NONIEWICZA W SUWAŁKACH

SKALA 1:500

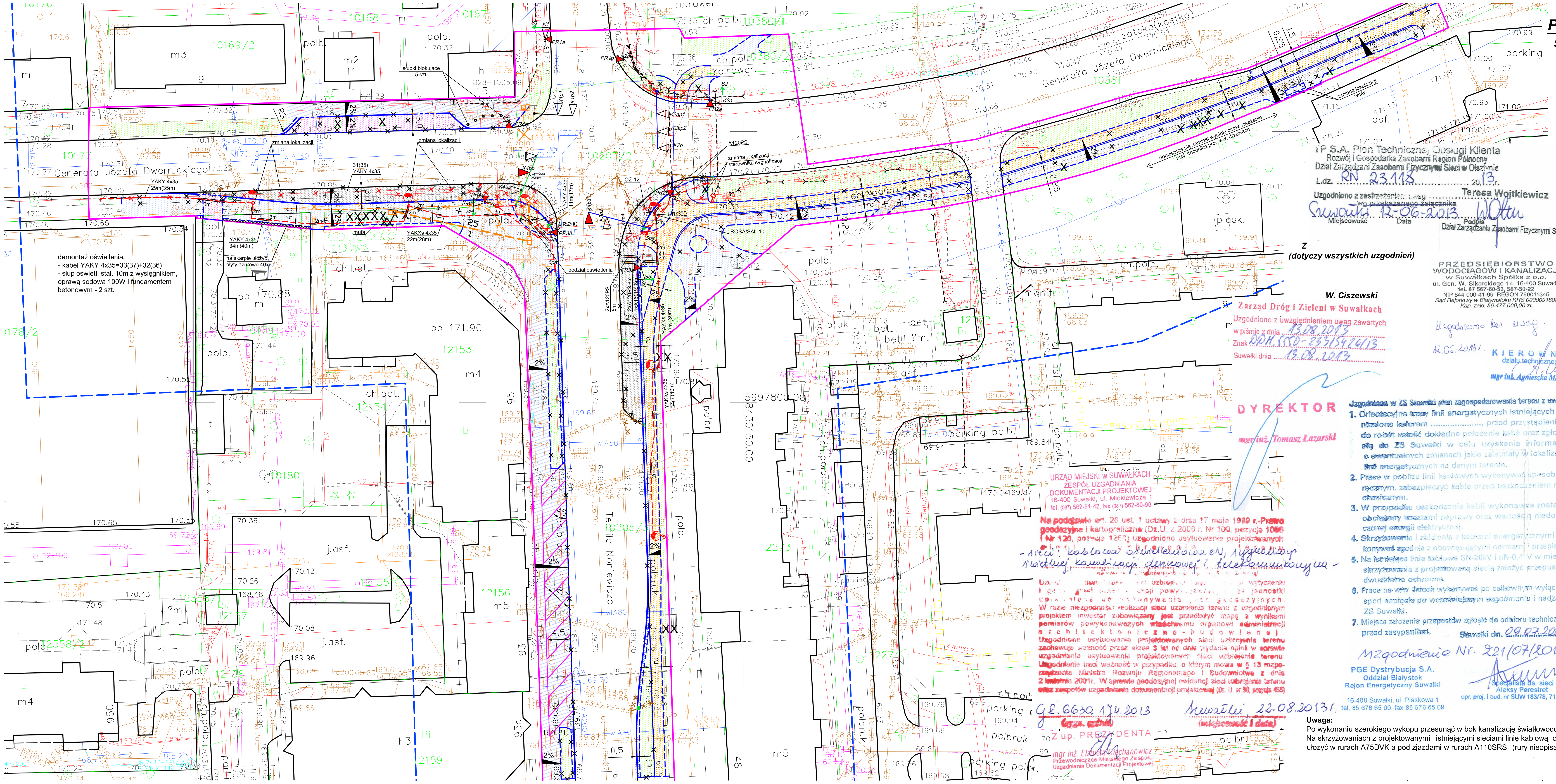

OZNACZENIA:

- zakres opracowania postępowania ZRID

PROJEKTOWANE:

- linia kablowa oświetlenia ulicznego
- oprawa oświetleniowa 100W
- linia kablowa sygnalizacyjna
- istn. maszt wysięgnikowy po zmianie lokalizacji
- proj. maszt wysięgnikowy po zmianie lokalizacji
- projektowane nowe słupki sygnalizacji
- słupki sygnalizacji po zmianie lokalizacji
- 25 / 1 — studnie teletechniczne z projektowną kanalizacją
- proponowana korekta trasa kanalizacji światłowodowej bez konieczności przebudowy
- przykanalik kanalizacji deszczowej wraz z wpustem ulicznym
- krawężnik betonowy
- krawężnik betonowy obniżony
- obrzeże betonowe (gr. 6 cm - chodnik, gr. 8 cm - ścieżka rowerow
- naw. jezdni z mieszanki mineralno-asfaltowej
- naw. ścieżki rowerowej z bet. kostki brukowej
- naw. zjazdów z bet. kostki brukowej
- naw.chodnika z bet. kostki brukowej
- naw. istn. chodnika z bet. kostki brukowej do przełożenia
- naw.opaski jezdni z bet. kostki brukowej
- zieleniec

ISTNIEJĄCE:

- krawężnik do demontażu
- obrzeże do demontażu
- eN — kablowa linia nN 0,4 kV komunalna, oświetleniowa oraz sygnalizacyjna do demontażu
- kanalizacja do demontażu
- studnia teletechniczna do demontażu
- kanalizacja światłowodowa do przełożenia
- maszt wysięgnikowy i słupki pozostające bez zmian
- demontaż przykanalika wraz z wpustem ulicznym
- X — drzewa do usunięcia

TP S.A. Pion Techniczny, Obsługi Klienta
Rozwój i Gospodarka Zasobami Region Północny
Dział Zarządzania Zasobami Fizycznymi Sieci w Olsztynie
L.dz. RN 23118 2013
Uzgodniono z zastrzeżeniem wg przekazanego załącznika
Teresa Wojtkiewicz
Suwałki 12-06-2013
Miejscowość Data Podpis
Dział Zarządzania Zasobami Fizycznymi Sieci

Z
(dotyczy wszystkich uzgodnień)

W. Ciszewski

PRZEDSIĘBIORSTWO WODOCIĄGÓW I KANALIZACJI
w Suwałkach Spółka z o.o.
ul. Gen. W. Sikorskiego 14, 16-400 Suwałki
tel. 87 567-60-53, 567-50-22
NIP 844-000-41-89 REGON 790011345
Sąd Rejonowy w Białymstoku KRS 0000091806
Kap. zakł. 56.477.000,00 zł.

Uzgodniono bez uwag
12.06.2013 r.
KIEROWNIK działu technicznego
mgr inż. Agnieszka Maziarz

Zarząd Dróg i Zieleni w Suwałkach
Uzgodniono z uwzględnieniem uwag zawartych w piśmie z dnia 13.08.2013
Znak DDR.5550-23/1542/13
Suwałki dnia 13.08.2013

DYREKTOR
mgr inż. Tomasz Łazarski

Uzgodniono w ZS Suwałki plan zagospodarowania terenu z uwagą:

1. Orientacyjne trasy linii energetycznych istniejących naniesiono kolorem ...., przed przystąpieniem do robót ustalić dokładne położenie kabli oraz zgłosić się do ZS Suwałki w celu uzyskania informacji o ewentualnych zmianach jakie zaistniały w lokalizacji linii energetycznych na danym terenie.
2. Prace w pobliżu linii kablowych wykonywać sposobem ręcznym, zabezpieczyć kable przed uszkodzeniem mechanicznym.
3. W przypadku uszkodzenia kabli wykonawca zostanie obciążony kosztami naprawy oraz wartością niedostarczonej energii elektrycznej.
4. Skrzyżowania i zbliżenia z kablami energetycznymi wykonywać zgodnie z obowiązującymi normami i przepisami.
5. Na istniejące linie kablowe SN-20kV i nN-0,4kV w miejscu skrzyżowania z projektowaną siecią założyć przepusty dwudzielne ochronne.
6. Prace na w/w liniach wykonywać po całkowitym wyłączeniu spod napięcia po wcześniejszym uzgodnieniu i nadzorem ZS Suwałki.
7. Miejsca założenia przepustów zgłosić do odbioru technicznego przed zasypaniem.

Suwałki dn. 09.07.2013

Uzgodnienie Nr. 221/07/2013

PGE Dystrybucja S.A.
Oddział Białystok
Rejon Energetyczny Suwałki
16-400 Suwałki, ul. Piaskowa 1
tel. 85 676 65 00, fax 85 676 65 09

Specjalista ds. sieci
Aleksy Perestret
upr. proj. i bud. nr SUW 183/78, 71/82, 38/89

URZĄD MIEJSKI w SUWAŁKACH
ZESPÓŁ UZGADNIANIA DOKUMENTACJI PROJEKTOWEJ
16-400 Suwałki, ul. Mickiewicza 1
tel. (087) 562-81-42, fax (087) 562-80-98

Na podstawie art. 28 ust. 1 ustawy z dnia 17 maja 1989 r.-Prawo geodezyjne i kartograficzne (Dz.U. z 2000 r. Nr 100, pozycja 1086 i Nr 120, pozycja 1268) uzgodniono usytuowanie projektowanych sieci uzbrojenia terenu:

- sieci: kablowa oświetleniowa eN, sygnalizacji świetlnej, kanalizacji deszczowej i telekomunikacyjna -

Uzgodnione usytuowanie sieci uzbrojenia terenu podlega wytyczeniu i geodezyjnej inwentaryzacji powykonawczej przez jednostki uprawnione do wykonywania prac geodezyjnych. W razie niezgodności realizacji sieci uzbrojenia terenu z uzgodnionym projektem inwestor zobowiązany jest przedłożyć mapę z wynikami pomiarów powykonawczych właściwemu organowi administracji architektoniczno-budowlanej. Uzgodnione usytuowanie projektowanych sieci uzbrojenia terenu zachowuje ważność przez okres 3 lat od dnia wydania opinii w sprawie uzgadniania usytuowania projektowanych sieci uzbrojenia terenu. Uzgodnienie traci ważność w przypadku, o którym mowa w § 13 rozporządzenia Ministra Rozwoju Regionalnego i Budownictwa z dnia 2 kwietnia 2001r. W sprawie geodezyjnej ewidencji sieci uzbrojenia terenu oraz zespołów uzgadniania dokumentacji projektowej (Dz. U. nr 38, pozycja 455)

GR.6630.174.2013 (numer sprawy)
Suwałki, 22.08.2013 r. (miejscowość i data)

Z up. PREZYDENTA
mgr inż. Elżbieta Ciechanowicz
Przewodnicząca Miejskiego Zespołu Uzgadniania Dokumentacji Projektowej

Uwaga:
Po wykonaniu szerokiego wykopu przesunąć w bok kanalizację światłowodową.
Na skrzyżowaniach z projektowanymi i istniejącymi sieciami linię kablową oświetleniową ułożyć w rurach A75DVK a pod zjazdami w rurach A110SRS (rury nieopisane długości 1m).

Jednostka projektowa:	"ELIS" Białystok, ul. Handlowa 7 lok. 319, tel. 85 878 23 25	
Inwestor:	Projekt/Obiekt:	Nazwa rysunku:
Miasto Suwałki Prezydent Miasta Suwałk	Rozbudowa skrzyżowania ulic: Dwernickiego - Noniewicza w Suwałkach, w ciągu drogi wojewódzkiej nr 653	**Plan projektowanej przebudowy i rozbudowy oswietlenia ulicznego**
Skala 1:500	Data: VI.2013 r.	Rys. nr 1
Zespół autorski:	Podpis	
Projektant wiodący: inż. W. Ciszewski		
Współpraca: mgr inż. M. Ugolik		