

URZĄD MIEJSKI W SUWAŁKACH
WYDZIAŁ ARCHITEKTURY
I GOSPODARKI PRZESTRZENNEJ
16-400 Suwałki, ul. Mickiewicza 1

Załącznik Nr. 1 do decyzji o:

- zatwierdzeniu projektu budowlanego

- pozwolenia na budowę

Znak: AWP-7353-340/2005

data: 13.12.05

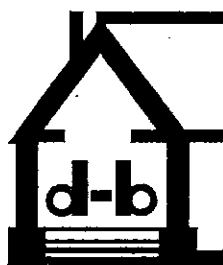

dom-bud

16-400 Suwałki, ul. Korczaka 2, XI piętro, tel./fax 566-37-67

konto: KREDYT BANK O/Suwałki

15001719-25335-121710002846

NIP 844-100-51-20

E-mail: dom_bud@poczta.onet.pl



Z up. PREZYDENTA
Miasta Suwałk

mgr inż. arch. Małgorzata Włoskowska
Naczelnik Wydziału Architektury
i Gospodarki Przestrzennej

1. PROJEKTY BUDOWLANE I WYKONAWCZE

- bud. mieszkaniowego-
jednorodzinnego i wielo-
rodzinnego

- inst. wod. -kan.

- inst. c.o. i c.c.w.

- inst. gazowych

- inst. energetycznych

- kotłowni olejowych

gazowych i innych

2. PROJEKTY BUDOWLANE I WYKONAWCZE

- dróg, ulic i parkingów

- sieci wod. -kan.

- sieci c.o.

- sieci gazowych

- sieci energetycznych

3. BADANIA GEOLOGICZNE

4. ROBOTY GEODEZYJNE

5. ROBOTY WYKONAWCZE W BUDOWNICTWIE

6. NADZORY AUTORSKIE I INWESTORSKIE

7. WYCENA NIERUCHOMOŚCI

8. RZECZOZNAWSTWO

FAZA

: PROJEKT BUDOWLANY

OBIEKT

: BUDYNEK SZKOŁY PODSTAWOWEJ NR 2
I GIMNAZJUM NR 1 PRZY ULICY KOŚCIUSZKI
W SUWAŁKACH

Działki o nr geod. 10178, 10177, 10190

PROJEKT

: TERMOMODERNIZACJA BUDYNKÓW SZKOŁY
+ KOLORYSTYKA ELEWACJI

INWESTOR

: URZĄD MIEJSKI SUWAŁKI

OPRACOWAŁ : MGR INŻ. ARCH. ANDRZEJ HORODENSKI

Upr. Bł - 3/83

INŻ. TERESA SOŁOMIANKO

Upr. SUW- 129/77

MGR INŻ. STANISŁAW SÓJKOWSKI

MGR INŻ. ARCH. MAŁGORZATA HOŚCIEŁO

Suwałki, 2004r

O Ś W I A D C Z E N I E

Niniejszym oświadczam się, że opracowana dokumentacja projektowa
- termomodernizacja obiektów Szkoły Podstawowej nr 2 i Gimnazjum nr 1
w Suwałkach przy ulicy Kościuszki, została sporządzona zgodnie z
obowiązującymi przepisami oraz zasadami wiedzy technicznej.

branża architektoniczna: mgr inż. arch. Andrzej Horodeński

upr. BŁ 3/83 

branża konstrukcyjna: inż. Teresa Solomianko

upr. SUW 129/77 



URZĄD MIEJSKI W SUWAŁKACH
WYDZIAŁ ARCHITEKTURY
I GOSPODARKI PRZESTRZENNEJ
16-400 Suwałki, ul. Mickiewicza 1

IZBA ARCHITEKTÓW
RZECZYPOSPOLITEJ POLSKIEJ

PODLASKA OKRĘGOWA IZBA ARCHITEKTÓW

L.dz. 46/04/PDORIA/Z

ZAŚWIADCZENIE

Podlaska Okręgowa Rada Izby Architektów
zaświadcza, że:

mgr inż. arch. Andrzej Horodeński

imiona rodziców: Józef, Irena
zamieszkały: 15-665 Białystok, ul. Lniana 18 m 9,
posiadający uprawnienia do pełnienia samodzielnych funkcji technicznych w budownictwie
w specjalności architektonicznej bez ograniczeń nr ewid. BI/3/83,
jest wpisany na listę członków Podlaskiej Okręgowej Izby Architektów
pod numerem PD-0116.

Zaświadczenie ważne jest do dnia: 31 grudnia 2004 r.

Sekretarz
Podlaskiej Okręgowej Rady Izby Architektów

Wojciech Lizurej

Białystok, dnia 1 lipca 2004 r.



ZA ZGODNOŚĆ
Z ORYGINAŁEM

"DOM-BUD"
mgr inż. Stanisław Sołkowski
16-400 SUWAŁKI
ul. Karłowicza 2 (XI piętro)
tel/fax 66-37-67
NIP 844-100-51-20

WOJEWODA BIAŁOSTOCKI

Nr B1/3/83

Białystok, dnia 31 stycznia 1983r.
URZĄD WOJEWODY
WYDZIAŁ ARCHITEKTURY
I GOSPODARKI PRZESTRZENNEJ
16-400 Suwałki, ul. Mickiewicza 1

STWIERDZENIE PRZYGOTOWANIA ZAWODOWEGO

do pełnienia samodzielnych funkcji technicznych w budownictwie

Na podstawie § 4 ust. 112, § 7 i § 13 ust. 1 p. 1.

Rozporządzenia Ministra Gospodarki Terenowej i Ochrony Środowiska z dnia 20 lutego 1975r. w sprawie samodzielnych funkcji technicznych w budownictwie /Dz.U. nr 8, poz. 46/ stwierdza się, że

Ob. Andrzej HORODEŃSKI

magister inżynier architekt

urodz. dnia 8 listopada 1954r. Białystok

posiada przygotowanie zawodowe, upoważniające do wykonywania samodzielnej funkcji projektanta

w specjalności architektonicznej

Ob. Andrzej Horodeński jest upoważniony do:

- 1/ sporządzania projektów w zakresie rozwiązań:
 - a/ architektonicznych wszelkich obiektów budowlanych,
 - b/ konstrukcyjne-budowlanych obiektów budowlanych w budownictwie osób fizycznych, z wyłączeniem konstrukcji fundamentów głębokich i trudniejszych konstrukcji statycznie niewyznaczalnych,
- 2/ w budownictwie osób fizycznych - do kierowania, nadzorowania i kontrolowania budowy, kierowania i kontrolowania wytwarzania konstrukcyjnych elementów budowlanych oraz oceniania i badania stanu technicznego obiektów budowlanych - z wyłączeniem konstrukcji fundamentów głębokich i trudniejszych konstrukcji statycznie niewyznaczalnych. - - -

ZA ZGODNOŚĆ
Z ORYGINAŁEM

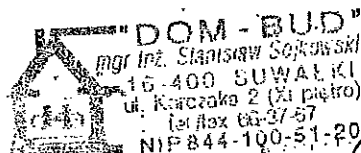

Z up. WOJEWODY

inż. Andrzej Budryk
Dyrektor Wojewódzkiego Biura
Planowania Przestrzennego
Główny Architekt Województwa

Białystok, dnia 2004-01-22

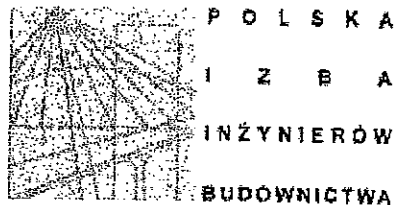

ZAŚWIADCZENIE

Pan/Pani **Teresa Sołomianko**
jest członkiem Podlaskiej Okręgowej
Izby Inżynierów Budownictwa o numerze
ewidencyjnym **PDL/BO/1404/01**
i posiada wymagane ubezpieczenie
od odpowiedzialności cywilnej.

Niniejsze zaświadczenie jest ważne
od dnia **2004-01-01**
do dnia **2004-12-31**.

PRZEWODNICZĄCY RADY
PODLASKIEJ OKRĘGOWEJ IZBY
INŻYNIERÓW BUDOWNICTWA

mgr inż. Ryszard Dobrowolski

ZA ZGODNOŚĆ
Z ORYGINAŁEM

"DOM - EJD"
mgr inż. Stanisław Sołomianko
16-400 SUWAŁKI
ul. Ryńska 2 (XI piętro)
tel. 88 37 00 07-57
NIP 844-100-51-20

Obywatel (ka)

TERESA SOŁOMIANKO
(Imię i nazwisko)

jest upoważniony (a) do:

- 1/ sporządzania projektów w zakresie rozwiązań konstrukcyjno-budowlanych budynków oraz innych budowli, z wyłączeniem linii, węzłów i stacji kolejowych, dróg oraz lotniskowych dróg startowych i manipulacyjnych, mostów, budowli hydrotechnicznych i melioracji wodnych
- 2/ do sporządzania w budownictwie osób fizycznych projektów w zakresie rozwiązań architektonicznych:
a/ budynków inwentarskich i gospodarczych, adaptacji projektów typowych i powtarzalnych innych budynków oraz sporządzania zagospodarowania działki związanych z realizacją tych budynków,
b/ budowli nie będących budynkami;
- 3/ sporządzania w budownictwie osób fizycznych projektów w zakresie rozwiązań konstrukcyjno-budowlanych wszelkich budynków i budowli,
- 4/ kierowania, nadzorowania i kontrolowania budowy i robót, kierowania i kontrolowania wytwarzania konstrukcyjnych elementów budowlanych oraz oceniania i badania stanu technicznego w zakresie wszelkich budynków oraz innych budowli, z wyłączeniem linii, węzłów i stacji kolejowych, dróg oraz lotniskowych dróg startowych i manipulacyjnych, mostów, budowli hydrotechnicznych i wodno-melioracyjnych. ---



z up. WOJEWODY
DYREKTOR WYDZIAŁU

inż. arch. Andrzej Mickiewicz

(podpis i pieczęć)

ZA ZGODNOŚĆ
Z ORYGINAŁEM

DOM - BU
mgr inż. Stanisław Sajk
16-400 SUWAŁKI
ul. Mickiewicza 2 (XI piętro)
tel. 66-374
NIP 844-100-51-20

[Handwritten signature]

SPIS ZAWARTOŚCI

1. Załączniki formalno-prawne

- Certyfikat zgodności nr ITB-574/W/03,
- Atest higieniczny nr 52/779/62/2004,
- Klasyfikacja ogniowa NP.-1152.2/03/TG(terratherm)
- Aprobata techniczna ITB AT-15-3062/2004-12-03

2. Plan sytuacyjny

3. Zalecenia wykonawcze przy termomodernizacji budynku szkoły podstawowej nr 2 i Gimnazjum nr 1 w Suwałkach

4. Opis techniczny do projektu i zalecenia wykonawcze

5. Kolorystyka elewacji :

- rys. nr 1 elewacja wschodnia i zachodnia /Szkoła Podstawowa nr 2 i Gimnazjum/,
- rys. nr 2 elewacja północna /Szkoła Podstawowa nr 2 i Gimnazjum/,
- rys. nr 3 elewacja południowa / Szkoła podstawowa i Gimnazjum/,
- rys. nr 4 elewacja południowa i północna /Sala sportowa/,
- rys. nr 5 elewacja zachodnia i wschodnia / Sala sportowa/,
- rys. nr 6 elewacja południowa i północna /Sala sportowa/,
- rys. nr 7 elewacja zachodnia i wschodnia /Szkoła Podstawowa nr 2 i Gimnazjum nr 1/
- rys. nr 8 ocieplenie pasa nadrynnowego – szczegół „A”,
- rys. nr 9 ocieplenie attyki - szczegół „B”,
- rys. nr 10 ocieplenie stropodachu - szczegół „C”,
- rys. icopal – renowacja pokrycia z istniejącą izolacją termiczną
- rys. icopal - renowacja starego pokrycia dachowego na podłożu betonowym
- wykaz stolarki rys 14 -

ELEWACJA ZACHODNIA

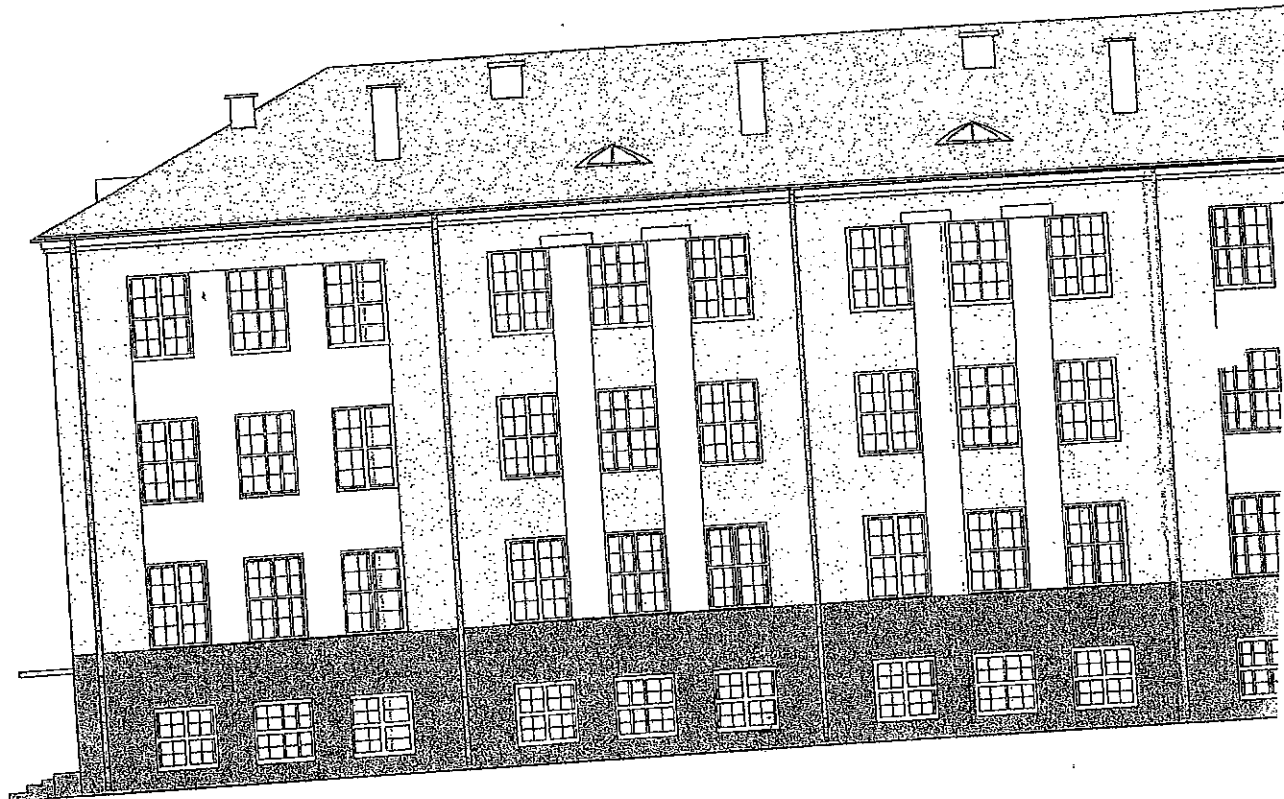

RZECZOZNAWCA DO SPRAW ZABEZPIECZENIA
PRZECIWPÓŻAROWEGO

bryg. w st. sp. inż. Antoni Prokopiak Nr upr. 209/93

Zgodność projektu z wymaganiami
ochrony przeciwpożarowej
bez uwag stwierdzam

Augustów dn. 3.12.2004

ZA ZGODNOŚCIĄ
Z ORYGINAŁEM

M. Swiba



"M-BUD"
mgr inż. Andrzej Jakowski
16-400 SUWAŁKI
ul. Kierżaka 2 (1. piętro)
tel. 22 24 11 11
NIP 224-111-20-20