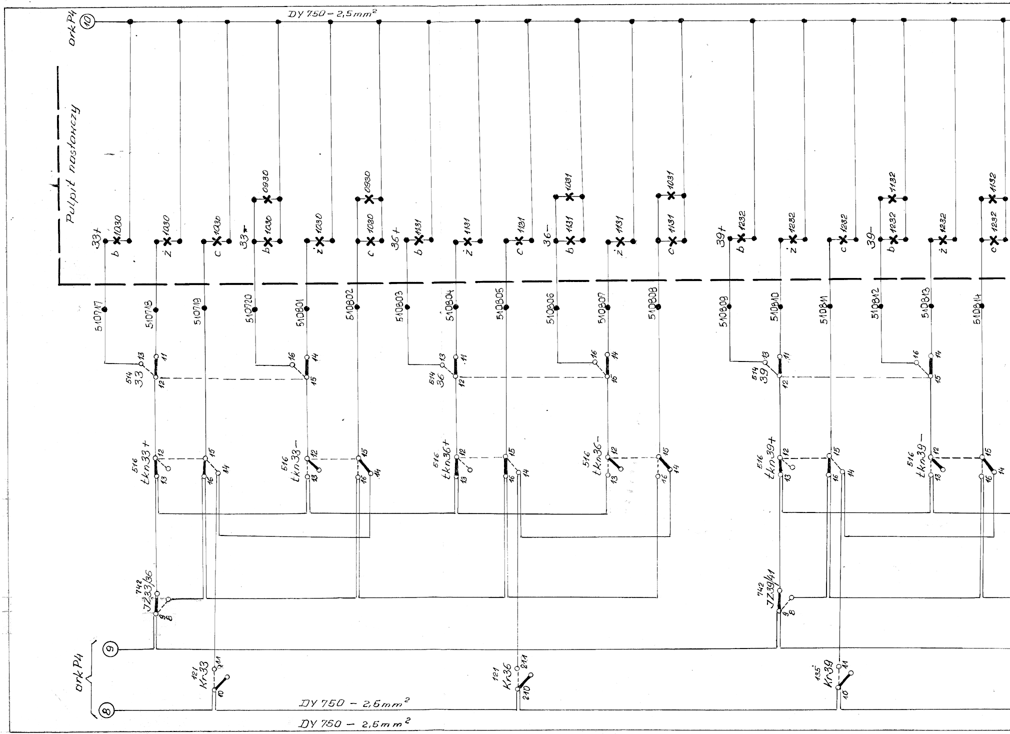
orkP4
⑩
DY 750 – 2,5mm²
Pulpit nastawczy
33+
b 1030
ż 1030
c 1030
33-
0930
b 1030
ż 1030
0930
c 1030
36+
b 1131
ż 1131
c 1131
36-
1031
b 1131
ż 1131
1031
c 1131
39+
b 1232
ż 1232
c 1232
39-
1132
b 1232
ż 1232
1132
c 1232
510717
510718
510719
510720
510801
510802
510803
510804
510805
510806
510807
510808
510809
510810
510811
510812
510813
510814
514 33
514 36
514 39
516 tkn33+
516 tkn33-
516 tkn36+
516 tkn36-
516 tkn39+
516 tkn39-
742 JZ33/36
742 JZ39/41
121 Kr33
121 Kr36
135 Kr39
orkP4
⑨
⑧
DY 750 – 2,5mm²
DY 750 – 2,5mm²

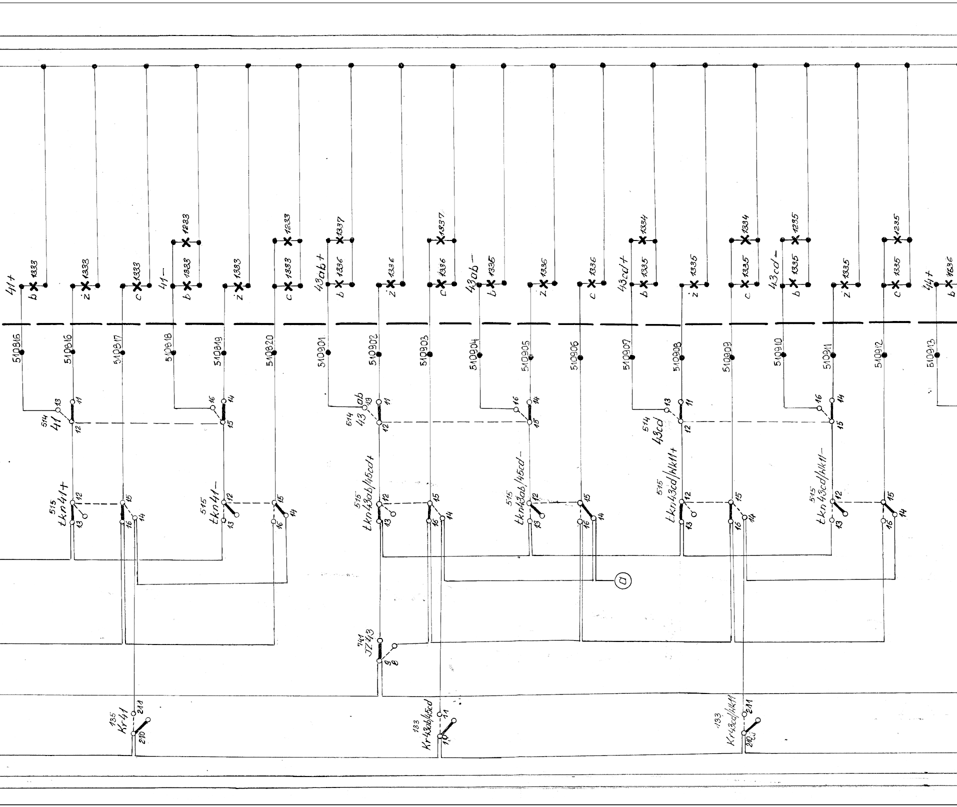
41+
b 1333
i 1333
c 1333
41-
b 1333
1233
i 1333
c 1333
1233
43ab+
b 1336
1337
i 1336
c 1336
1337
43ab-
b 1336
i 1336
c 1336
43cd+
b 1335
1334
i 1335
c 1335
1334
43cd-
b 1335
1235
i 1335
c 1335
1235
44+
b 1636
510816
510816
510817
510818
510819
510820
510901
510902
510903
510904
510905
510906
510907
510908
510909
510910
510911
510912
510913
514
41
13
11
12
16
14
15
514
43ab
13
11
12
16
14
15
514
43cd
13
11
12
16
14
15
515
tkn41+
12
13
15
16
14
515
tkn41-
12
13
15
16
14
515
tkn43ab/45cd+
12
13
15
16
14
515
tkn43ab/45cd-
12
13
15
16
14
a
515
tkn43cd/Hk11+
12
13
15
16
14
515
tkn43cd/Hk11-
12
13
15
16
14
741
JZ43
9
8
135
Kr41
211
210
133
Kr43ab/45cd
11
10
133
Kr43cd/Hk11
211
210

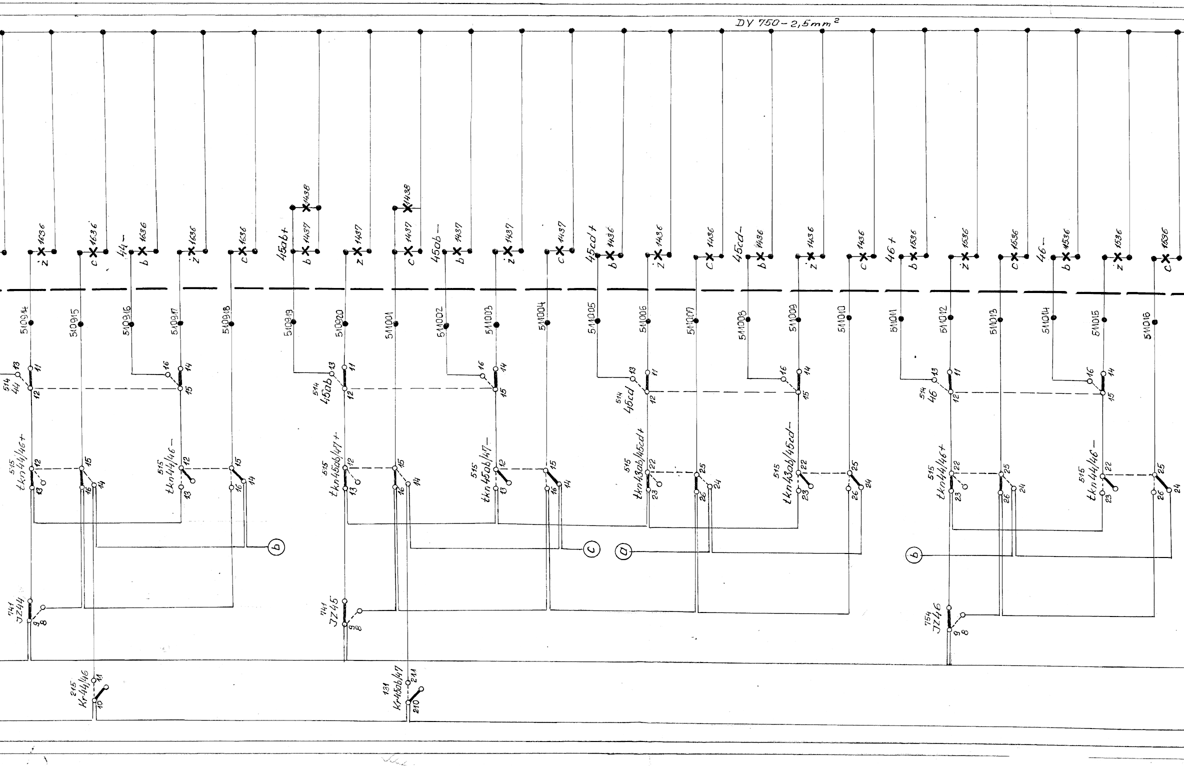
DY 750-2,5mm²
z 1636
c 1636
44-
b 1636
z 1636
c 1636
45ab+
b 1437
1438
z 1437
c 1437
1438
45ab-
b 1437
z 1437
c 1437
45cd+
b 1436
z 1436
c 1436
45cd-
b 1436
z 1436
c 1436
46+
b 1536
z 1536
c 1536
46-
b 1536
z 1536
c 1536
510914
510915
510916
510917
510918
510919
510920
511001
511002
511003
511004
511005
511006
511007
511008
511009
511010
511011
511012
511013
511014
511015
511016
514 44
514 45ab
514 45cd
514 46
515 tkn44/46+
515 tkn44/46-
515 tkn45ab/47+
515 tkn45ab/47-
515 tkn43ab/45cd+
515 tkn43ab/45cd-
515 tkn44/46+
515 tkn44/46-
a
b
c
b
741 JZ44
741 JZ45
754 JZ46
215 Kr44/46
131 Kr45ab/47
11
10
211
210

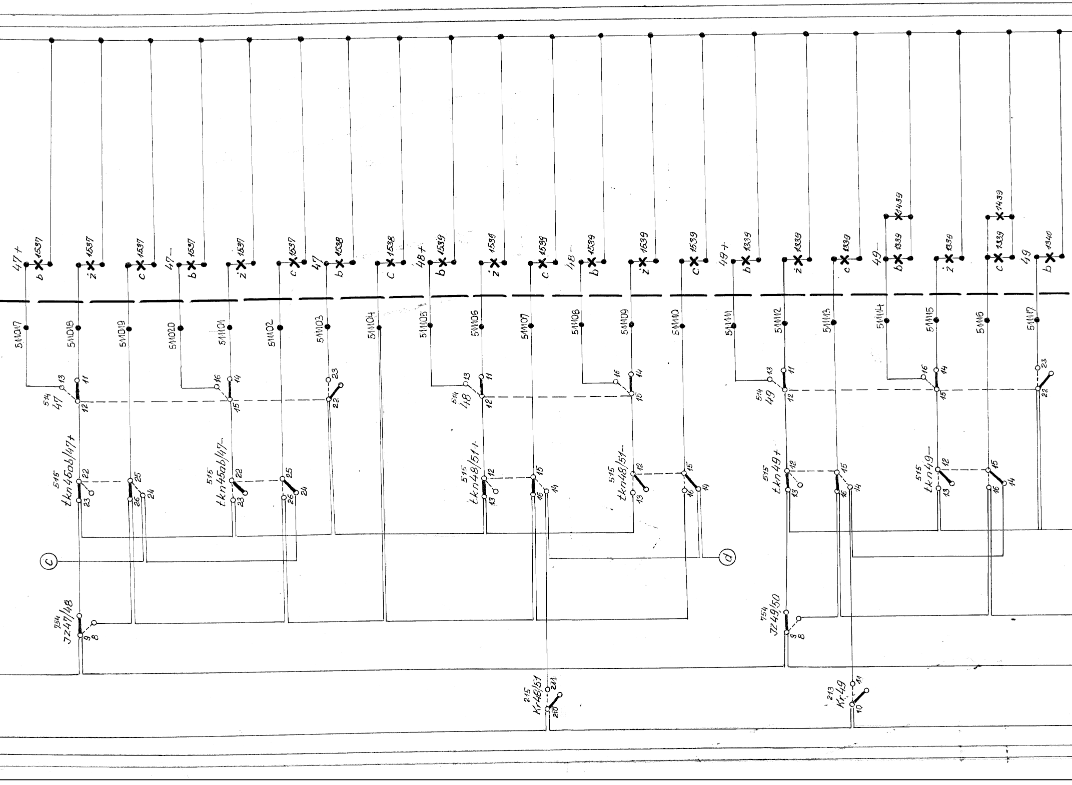
47+
b 1537
i 1537
c 1537
47-
b 1537
i 1537
c 1537
47
b 1538
c 1538
48+
b 1539
i 1539
c 1539
48-
b 1539
i 1539
c 1539
49+
b 1339
i 1339
c 1339
49-
b 1339
1439
i 1339
c 1339
1439
49
b 1340
5M017
5M018
5M019
5M020
5M101
5M102
5M103
5M104
5M105
5M106
5M107
5M108
5M109
5M110
5M111
5M112
5M113
5M114
5M115
5M116
5M117
514 47
514 48
514 49
515 tkn46ab/47+
515 tkn45ab/47-
515 tkn48/51+
515 tkn48/51-
515 tkn49+
515 tkn49-
754 JZ47/48
754 JZ49/50
215 Kr48/51
213 Kr.49
c
d

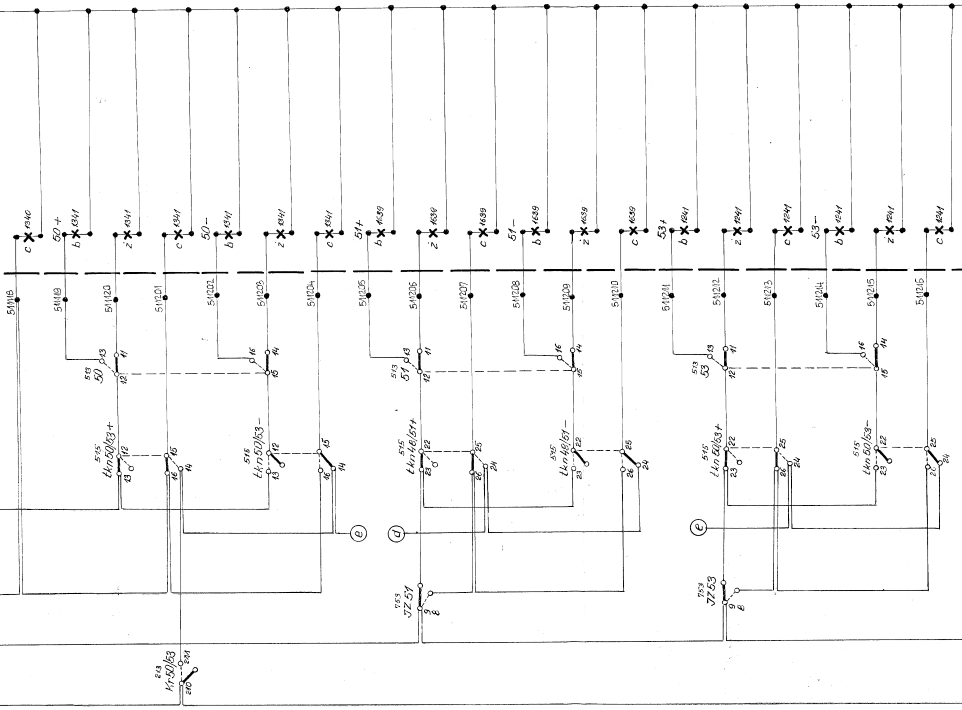
c 1340
50 +
b 1341
i 1341
c 1341
50 -
b 1341
i 1341
c 1341
51+
b 1639
i 1639
c 1639
51 -
b 1639
i 1639
c 1639
53+
b 1241
i 1241
c 1241
53 -
b 1241
i 1241
c 1241
51118
51119
51120
511201
511202
511203
511204
511205
511206
511207
511208
511209
511210
511211
511212
511213
511214
511215
511216
513
50
513
51
513
53
515
tkn50/53+
515
tkn50/53-
515
tkn48/51+
515
tkn48/51-
515
tkn50/53+
515
tkn50/53-
11
12
13
14
15
16
22
23
24
25
26
e
d
e
753
JZ 51
753
JZ 53
9
8
213
Kr-50/53
211
210

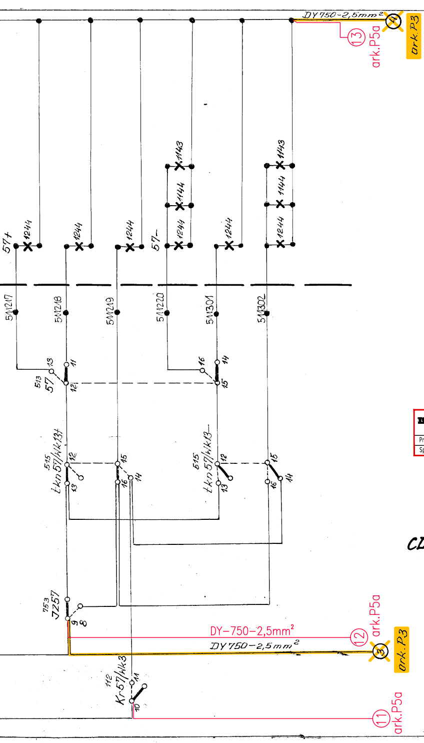
DY750-2,5mm²
④
ark.P3
⑬
ark.P5a
1143
1144
1244
1143
1144
1244
57+
1244
1244
1244
57-
1244
5/11217
5/11218
5/11219
5/11220
5/11301
5/11302
513
57
13
11
12
16
14
15
515
tkn57/kk13+
12
13
15
16
14
515
tkn57/kk13-
12
13
15
16
14
753
J257
9
8
DY-750-2,5mm²
⑫
ark.P5a
DY750-2,5mm²
③
ark.P3
112
Kr57/kk3
11
10
⑪
ark.P5a

	Budowa drogi gminnej wraz z bocznicą kolejową od stacji Las Suwalski do ul. Dubowo I w Suwałkach			
Projektant:	mgr inż. Andrzej Jezierski	upr. MAZ/0477/PBKs/15	04.2017	
Sprawdzający:	mgr. inż. Bartosz Radomski	upr. WKP/0190/POOE/13	04.2017	

Numer zlecenia		73024-22	
Data			Podpis
3.08.77		inż. Jan Stypuła	
"		inż. Zygfryd Gabrycki	
"		inż. Józef Śmietana	

CDOKP w W-wie ZZRiŁ. Nr:5884

BIURO PROJEKTÓW KOLEJOWYCH
W KRAKOWIE
PRACOWNIA ZABEZPIECZENIA RUCHU KOL.

ark. 57

Nr zlec. 73024-12		Podziałka	Wym. rys. 0,72m²
Nazwa zlec. **St. Las Suwalski**			**P5**
Obw. lamp. pulp.			rys. 2292/73
Data		Imię i nazwisko	Podpis
6.XI.73	Projektowa	inż. Jan Stypuła	
"	Opracował	Mieczysław Barket	
"	Kreślił	Mieczysław Barket	
"	Sprawdził	mgr inż. Bolesław Schwabe	
"	Kier. pracowni	inż. Józef Śmietana	

[illegible] × 30 = 85,50