

**ZARZĄDZENIE NR 23/ 2023**  
**PREZYDENTA MIASTA SUWAŁEK**

z dnia 20 stycznia 2023 r.

**w sprawie przeprowadzenia konsultacji społecznych dotyczących koncepcji budowy parku na terenie położonym u zbiegu ul. Świerkowej i ul. Nowomiejskiej w Suwałkach**

Na podstawie art. 5a ust. 1 ustawy z dnia 8 marca 1990 r. o samorządzie gminnym (t. j. Dz.U. z 2023 r. poz. 40) oraz § 3 ust. 2 - 4 załącznika do Uchwały nr XXIX/274/08 Rady Miejskiej w Suwałkach z dnia 26 listopada 2008 r. w sprawie określania zasad i trybu przeprowadzenia konsultacji społecznych z mieszkańcami Gminy Miejskiej Suwałki zarządzam, co następuje:

**§ 1.** Ogłaszam konsultacje społeczne w celu wyboru koncepcji zagospodarowania terenu położonego u zbiegu ul. Świerkowej i ul. Nowomiejskiej w Suwałkach.

**§ 2.** Przedmiotem konsultacji są cztery koncepcje zagospodarowania terenu, o którym mowa w § 1, stanowiące załącznik nr 1 do niniejszego zarządzenia.

**§ 3.** 1. Konsultacje społeczne zostaną przeprowadzone w terminie od 06 lutego 2023 r. do 12 marca 2023 r. w następujących etapach i formach:

- 1) Etap I: zbieranie uwag w wersji pisemnej z wykorzystaniem formularza konsultacyjnego, stanowiącego załącznik nr 2 do niniejszego zarządzenia. Wypełniony formularz należy przesłać na adres e-mail: sekretariat@zdiz.suwalki.pl albo przesłać lub dostarczyć na adres: Zarząd Dróg i Zieleni w Suwałkach ul. Sejneńska 82, 16-400 Suwałki. W przypadku składania formularza w formie papierowej dla zachowania terminu liczy się data wpływu przesyłki do ZDiZ w Suwałkach (tj. od 06 lutego 2023 r. do 19 lutego 2023 r.);
- 2) Etap II: sondaż internetowy na stronie [www.um.suwalki.pl](http://www.um.suwalki.pl) (od 27 lutego 2023 r. do 12 marca 2023 r.).

2. Podczas etapu I, o którym mowa w § 3 ust. 1 pkt 1, w dniu 08 lutego 2023 r. o godzinie 15:30 w Sali Konferencyjnej w Aquaparku przy ul. Jana Pawła II 7, 16-400 Suwałki zostanie zorganizowane otwarte spotkanie informacyjno-konsultacyjne, na którym zaprezentowane zostaną koncepcje, o których mowa w § 2.

3. Po I etapie konsultacji, Zarząd Dróg i Zieleni w Suwałkach przedstawi cztery koncepcje zagospodarowania terenu, o którym mowa w § 1, z odniesieniem do uwag zgłoszonych w tym etapie. Następnie koncepcje zostaną poddane sondażowi internetowemu, o którym mowa w § 3 ust. 1 pkt 2.

**§ 4.** Uwagi zgłoszone na spotkaniu informacyjnym, o którym mowa w § 3 ust. 1 pkt 1, zostaną wpisane w informację opracowaną po spotkaniu.

**§ 5.** Zasięg terytorialny konsultacji społecznych obejmuje Miasto Suwałki.

**§ 6.** Informacja o konsultacjach społecznych zostanie zamieszczona na stronie internetowej Urzędu Miejskiego w Suwałkach oraz Zarządu Dróg i Zieleni w Suwałkach, Biuletynie Informacji Publicznej Urzędu Miejskiego w Suwałkach, na profilu Miasta Suwałk oraz Zarządu Dróg i Zieleni w Suwałkach na portalu Facebook oraz na tablicach ogłoszeń Urzędu Miejskiego w Suwałkach.

**§ 7.** Wykonanie Zarządzenia powierza się Dyrektorowi Zarządu Dróg i Zieleni w Suwałkach.

**§ 8.** Wyniki konsultacji nie są wiążące dla organów Miasta Suwałk.

§ 9. Zarządzenie wchodzi w życie z dniem podpisania.

Prezydent Miasta Suwałk

**Czesław Renkiewicz**

Załącznik Nr 1 do zarządzenia Nr 23/ 2023  
Prezydenta Miasta Suwałk  
z dnia 20 stycznia 2023 r.

**KONCEPCJA ZAGOSPODAROWANIA TERENU  
POŁOŻONEGO U ZBIEGU UL. ŚWIERKOWEJ  
I UL. NOWOMIEJSKIEJ W SUWAŁKACH  
WARIANT I - IV**

# KONCEPCJA ZAGOSPODAROWANIA TERENU POŁOŻONEGO NA ROGU UL. ŚWIERKOWEJ I NOWOMIEJSKIEJ W SUWAŁKACH WARIANT I

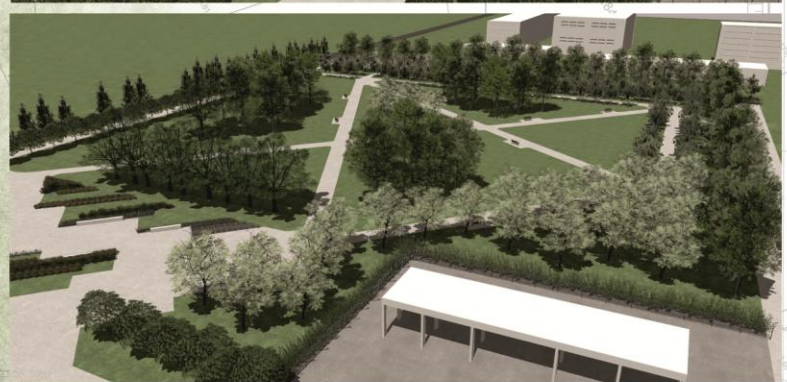
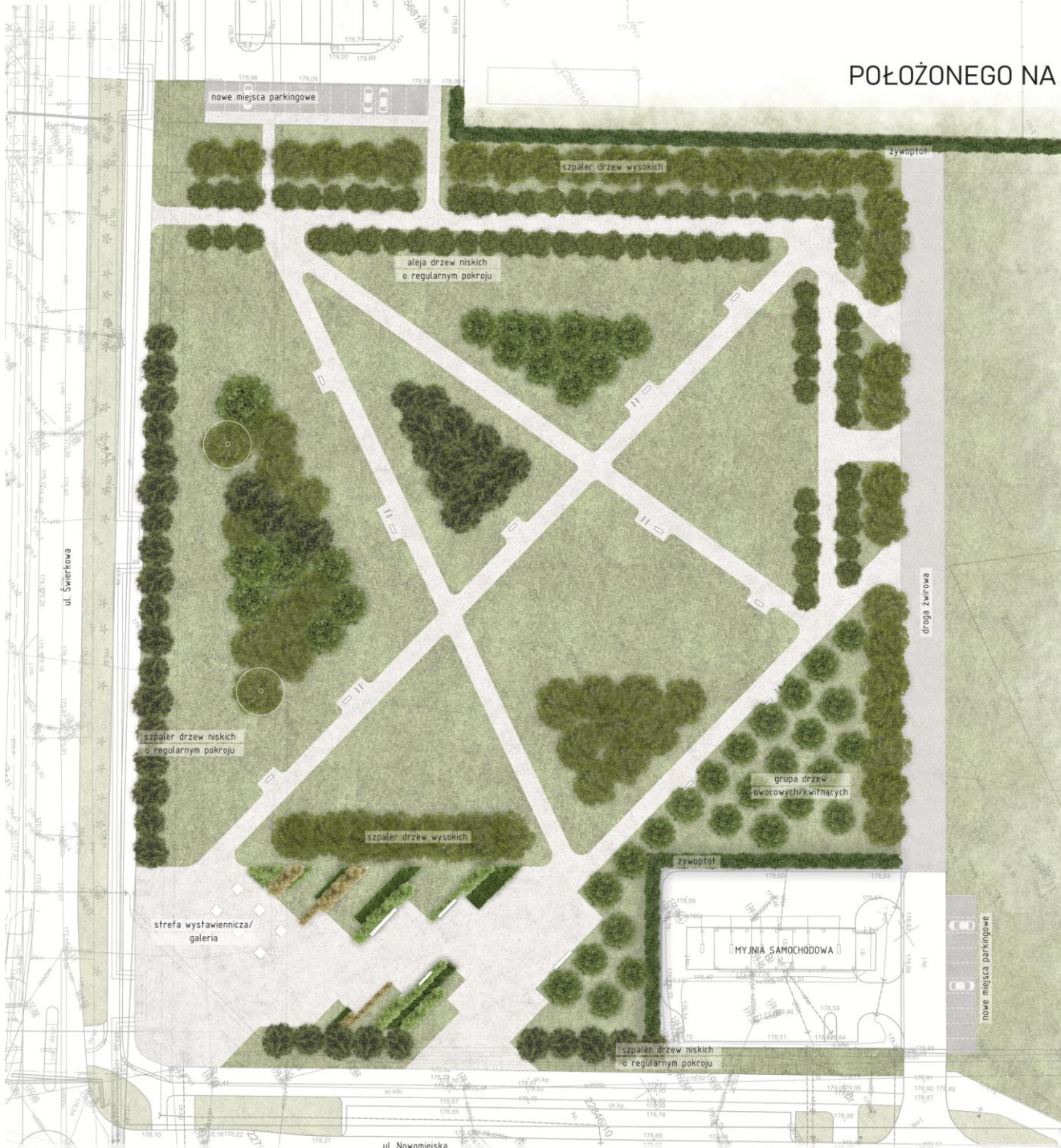

## LEGENDA

- nawierzchnia trawiasta
- ciągi piesze, place
- nawierzchnia utwardzona
- drzewa liściaste projektowane
- drzewa liściaste istniejące
- siedziska
- tawki i stojaki rowerowe



Skala 1:500

Id: CD81137E-1CA4-47AD-AB1A-EB732E8AB2DE. Podpisany

# KONCEPCJA ZAGOSPODAROWANIA TERENU POŁOŻONEGO NA ROGU UL. ŚWIERKOWEJ I NOWOMIEJSKIEJ W SUWAŁKACH WARIANT II

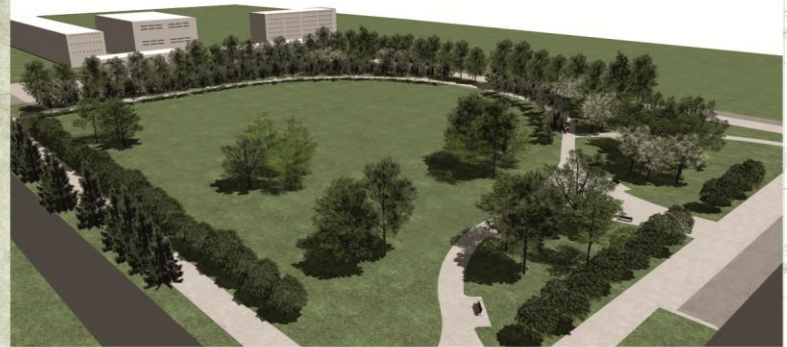
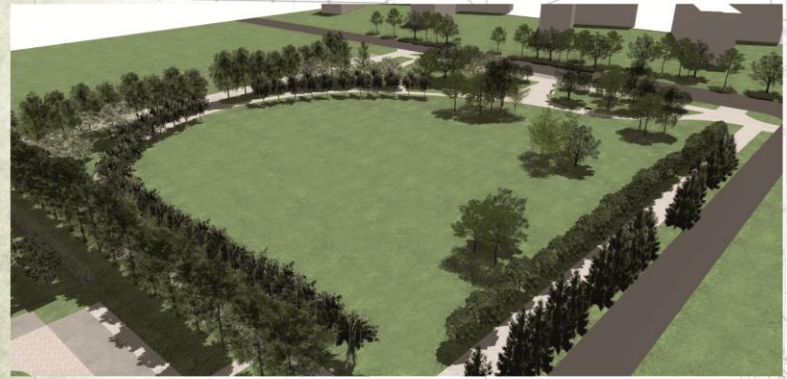

## LEGENDA

- nawierzchnia trawiasta
- ciągi piesze, place
- nawierzchnia utwardzona
- nowe miejsca parkingowe
- drzewa liściaste projektowane
- drzewa iglaste projektowane

POWIERZCHNIA PRZESTRZENI OTWARTEJ: 12 046,40 m<sup>2</sup>



Skala 1:500





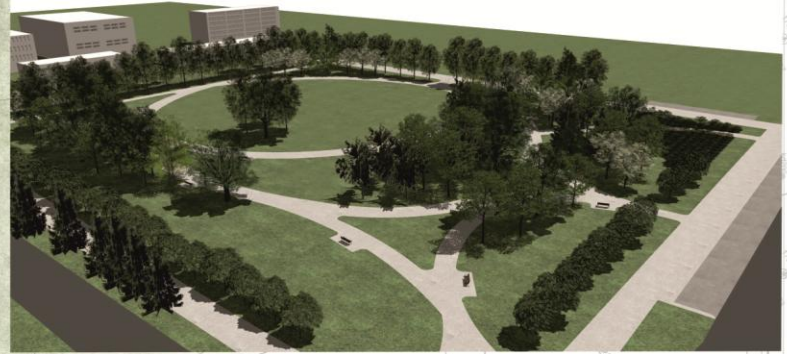

Id: CD81137E-1CA4-47AD-AB1A-EB732E8AB2DE. Podpisany



# KONCEPCJA ZAGOSPODAROWANIA TERENU POŁOŻONEGO NA ROGU UL. ŚWIERKOWEJ I NOWOMIEJSKIEJ W SUWAŁKACH WARIANT III



## LEGENDA

-  nawierzchnia trawiasta
-  ciągi piesze, place
-  nawierzchnia utwardzona
-  grupa krzewów okrywowych
-  drzewa liściaste projektowane
-  drzewa iglaste projektowane



Skala 1:500

Id: CD81137E-1CA4-47AD-AB1A-EB732E8AB2DE. Podpisany

# KONCEPCJA ZAGOSPODAROWANIA TERENU POŁOŻONEGO NA ROGU UL. ŚWIERKOWEJ I NOWOMIEJSKIEJ W SUWAŁKACH WARIANT IV

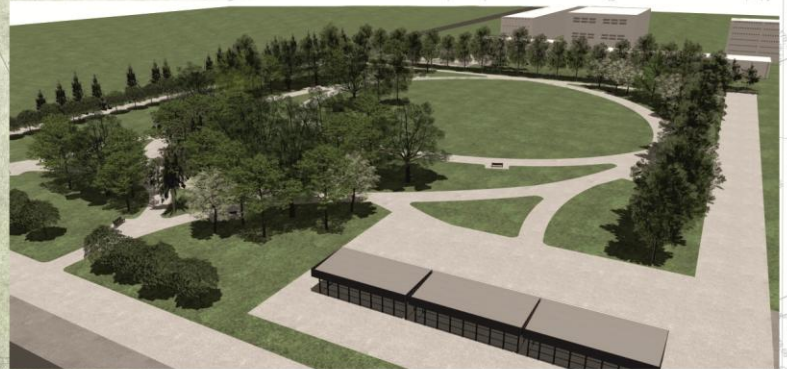
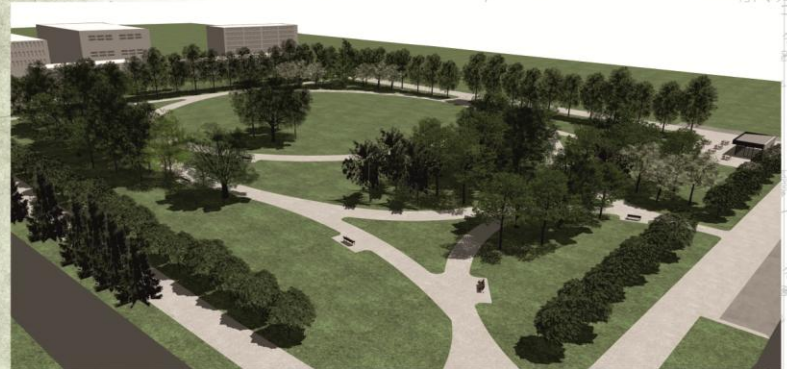
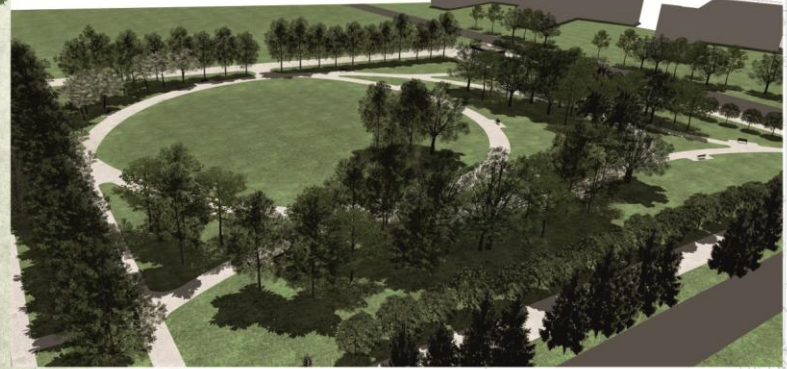

## LEGENDA

-  nawierzchnia trawiasta
-  ciągi piesze, place
-  nawierzchnia utwardzona
-  nowe miejsca parkingowe
-  drzewa liściaste projektowane
-  drzewa iglaste projektowane



Skala 1:500

Id: CD81137E-1CA4-47AD-AB1A-EB732E8AB2DE. Podpisany

Załącznik Nr 2 do zarządzenia Nr 23/ 2023  
Prezydenta Miasta Suwałk  
z dnia 20 stycznia 2023 r.

**FORMULARZ KONSULTACYJNY**  
**dotyczący wyboru koncepcji budowy parku na terenie położonym u zbiegu ul. Świerkowej**  
**i ul. Nowomiejskiej w Suwałkach**

Wypełniony formularz konsultacyjny należy przekazać w terminie **od 06 lutego do 19 lutego 2023 r.** w formie:

- a) elektronicznej, na adres: sekretariat@zdiz.suwalki.pl lub
- b) papierowej, w zamkniętej kopercie na adres: Zarząd Dróg i Zieleni w Suwałkach,  
ul. Sejneńska 82, 16-400 Suwałki

W zależności od wybranej formy komunikacji, w tytule wiadomości elektronicznej lub na kopercie należy dopisać: **Konsultacje społeczne - uwagi**. W przypadku składania formularza w formie papierowej dla zachowania terminu liczy się data jego wpływu do Zarządu Dróg i Zieleni w Suwałkach.

<b>Imię i nazwisko/ Nazwa instytucji</b>	<b>Adres korespondencyjny</b>	<b>Adres e-mail/nr telefonu* (* dobrowolnie w celu ułatwienia kontaktu)</b>

**UWAGI:**

<b>Lp.</b>	<b>Część projektu, której dotyczy uwaga</b>	<b>Treść uwagi/wnioski/proponowane zmiany wraz z ew. uzasadnieniem</b>
1		
2		

.....  
*data i podpis*



## KLAUZULA INFORMACYJNA DOTYCZĄCA PRZETWARZANIA DANYCH OSOBOWYCH

Zgodnie z art. 13 ust. 1 i 2 Rozporządzenia Parlamentu Europejskiego i Rady (UE) 2016/679 z dnia 27 kwietnia 2016 r. w sprawie ochrony osób fizycznych w związku z przetwarzaniem danych osobowych i w sprawie swobodnego przepływu takich danych oraz uchylenia dyrektywy 95/46/WE (ogólne rozporządzenie o ochronie danych), zwanego dalej RODO, informujemy o zasadach przetwarzania Pani/Pana danych osobowych oraz o przysługujących Pani/Panu prawach z tym związanych.

1. Administratorem Pani/Pana danych osobowych przetwarzanych jest Zarząd Dróg i Zieleni w Suwałkach reprezentowany przez Dyrektora ZDiZ z siedzibą przy ul. Sejneńska 84, 16-400 Suwałki. Dane kontaktowe Administratora to: tel.(87) 566 78 55, e-mail: sekretariat@zdiz.suwalki.pl, adres elektronicznej skrzynki podawczej (ESP) na ePUAP: /ZDIZsuwalki/esp.  
Dane kontaktowe Administratora to: tel.(87) 566 78 55, e-mail: [sekretariat@zdiz.suwalki.pl](mailto:sekretariat@zdiz.suwalki.pl)
2. Administrator wyznaczył Inspektora Ochrony Danych, z którym można się kontaktować we wszystkich sprawach dotyczących przetwarzania Pani/Pana danych osobowych oraz korzystania z przysługujących Pani/Panu praw związanych z przetwarzaniem danych. Kontakt tel. (87) 567 57 32, e-mail: [iod@zdiz.suwalki.pl](mailto:iod@zdiz.suwalki.pl), pisemnie na adres Administratora.
3. Pani/Pana dane osobowe przetwarzane są w celu wypełnienia obowiązków prawnych i statutowych ciężących na Zarządzie Dróg i Zieleni w Suwałkach - art. 6 ust. 1 lit. c RODO oraz wykonania zadania realizowanego w interesie publicznym tj. przeprowadzenia konsultacji społecznych dotyczących wyboru koncepcji budowy parku na terenie położonym u zbiegu ul. Świerkowej i ul. Nowomiejskiej w Suwałkach.
4. Administrator przetwarza Pani/Pana dane osobowe na podstawie obowiązujących przepisów prawa, tj. art. 5a ust. 1 ustawy z dnia 8 marca 1990 r. o samorządzie gminnym oraz § 3 ust. 2 - 4 załącznika do Uchwały nr XXIX/274/08 Rady Miejskiej w Suwałkach z dnia 26 listopada 2008 r. w sprawie określania zasad i trybu przeprowadzenia konsultacji społecznych z mieszkańcami Gminy Miejskiej Suwałki.
5. W związku z przetwarzaniem danych w celu/celach, o których mowa w pkt 3, odbiorcami Pani/Pana danych osobowych mogą być: organy władzy publicznej upoważnione do ich otrzymania na podstawie obowiązujących przepisów prawa – na żądanie tych podmiotów lub w związku z obowiązkiem ciężącym na Administratorze z mocy prawa, podmioty współpracujące z Administratorem na potrzeby i w zakresie realizacji celów przetwarzania.
6. Pani/Pana dane osobowe przechowywane będą przez okres niezbędny do realizacji celu, dla których zostały zebrane. Okres przechowywania wynika z przepisów prawa oraz zgodnie z Jednolitym rzeczowym wykazem akt ZDiZ.
7. Posiada Pani/Pan prawo żądania od administratora:
  - a) prawo dostępu do treści swoich danych, na podstawie art. 15 RODO,
  - b) prawo do żądania sprostowania (poprawiania) danych, na podstawie art. 16 RODO,
  - c) prawo do żądania ograniczenia przetwarzania danych, na podstawie art. 18 ust. 1 RODO,
  - d) prawo do żądania usunięcia danych, na podstawie art. 17 RODO.
  - e) prawo wniesienia skargi do Prezesa Urzędu Ochrony Danych Osobowych (na adres Urzędu Ochrony Danych Osobowych, ul. Stawki 2, 00-193 Warszawa) w przypadku powzięcia informacji o niezgodnym z prawem przetwarzaniu.
8. W przypadku, gdy przetwarzanie danych osobowych odbywa się na podstawie zgody osoby na przetwarzanie danych osobowych (art. 6 ust. 1 lit a RODO), przysługuje Panu/Pani prawo do cofnięcia tej zgody w dowolnym momencie. Cofnięcie to nie ma wpływu na zgodność przetwarzania, którego dokonano na podstawie zgody przed jej cofnięciem, z obowiązującym prawem.
9. Podanie przez Panią/Pana danych osobowych (imię i nazwisko, adres korespondencyjny) ma charakter dobrowolny, jednakże konsekwencją niepodania danych osobowych będzie brak możliwości rozpatrzenia wniesionej uwagi w formularzu konsultacyjnym.
10. Podanie danych dotyczących adresu e-mail oraz nr telefonu jest dobrowolne i może zostać wykorzystane wyłącznie w celach kontaktowych przy załatwianiu sprawy. W dowolnym momencie może Pani/Pan wycofać zgodę na przetwarzanie danych kontaktowych.
11. Pani/Pana dane nie będą przetwarzane w sposób powodujący zautomatyzowane podejmowanie decyzji, w tym również w formie profilowania.
12. Pani/Pana dane osobowe nie będą przekazane do państwa trzeciego lub organizacji międzynarodowej.