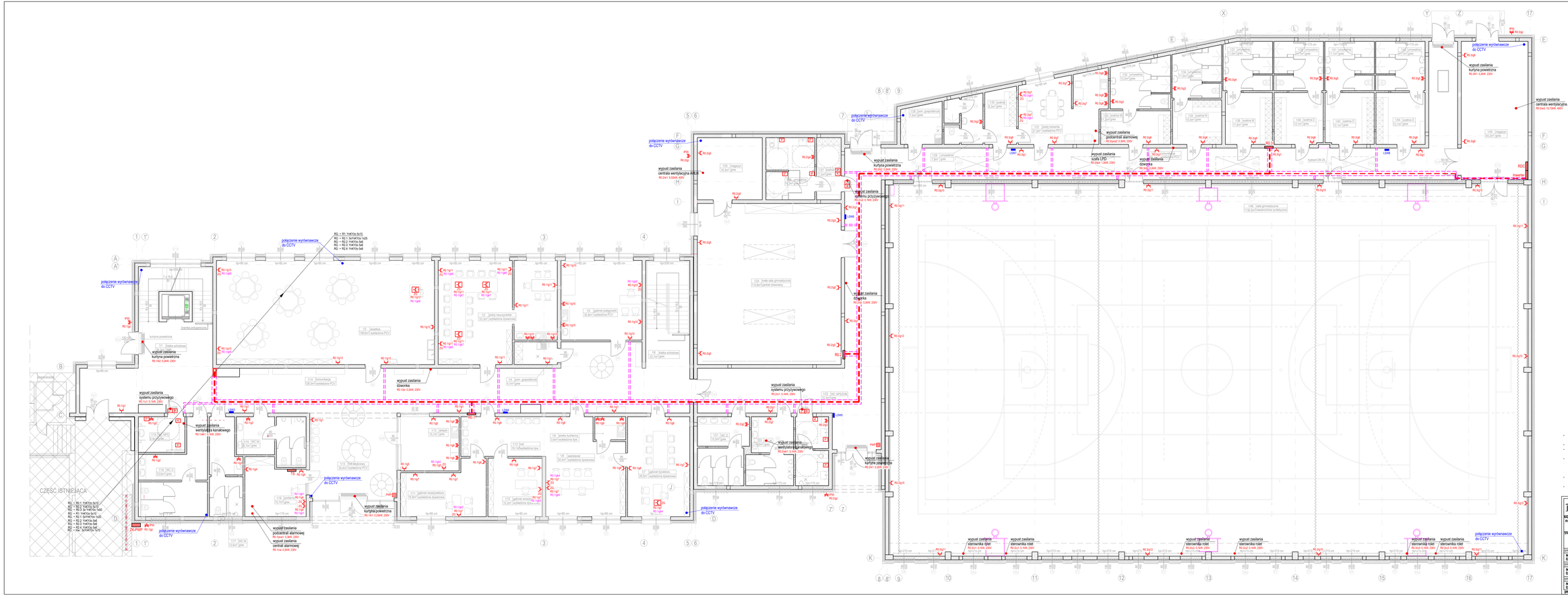
CZĘŚĆ ISTNIEJĄCA
połączenie wyrównawcze do CCTV
wypust zasilania kurtyny powietrzna
wypust zasilania systemu przyzwoitego
wypust zasilania dzwonka
wypust zasilania wentylacja kanałowego
wypust zasilania podcentrali alarmowej
wypust zasilania centrali alarmowej
wypust zasilania centrala wentylacyjna AHUS
wypust zasilania szafa LPO
wypust zasilania sterownika rolet
wypust zasilania sterownika pożarowego
LEGENDA:
Rozdzielnice elektryczne
Przeciwpożarowy przyciisk wyłączenia prądu
Gniazdo 16A 250V pt IP20
Gniazdo 16A 250V pt IP44
Zestaw gniazd komputerowych pt IP20:
1-4 gniazda 16A 250V pt IP20,
2-5 gniazda komputerowe z Kocurem,
+ gniazda RJ45 (wg. oddzielnego rysunkowania)
Zestaw gniazd komputerowych pt IP20:
1-4 gniazda 16A 250V pt IP20,
1-4 gniazda 16A 250V pt IP20,
2-5 gniazda komputerowe z Kocurem,
+ gniazda RJ45 (wg. oddzielnego rysunkowania)
Wypust przewodu zasilającego
GSWLSW - szyna połączeń wyrównawczych
GSWLSW - szyna połączeń wyrównawczych - ciekawka stalowa FeZn 25x4
HLZ
Korytą kablowe K100HAZ, prowadzone pod stropem
Korytą kablowe K300HAS, prowadzone pod stropem
Przyciisk pożarowy
Kaseta
Buzzer z lampką
Zasilacz 230V/24V
UWAGA!
Przed rozpoczęciem prac kierownik robót powinien skoordynować prace oraz trasy przewodów z kierownikami pozostałych branż.
Trasy korytą instalacyjnych należy prowadzić 10 cm nad sufitem podwieszanym;
Przewody w poszczególnych pomieszczeniach należy prowadzić zgodnie z tabelą zawartą w opisie technicznym.
Stosować osprzęt podtynkowy lub natynkowy w zależności od rodzaju podłoża. Łącznik montować na wysokości 1.4m od podłogi. Gniazda należy umieszczać na wysokości 30cm, a w pomieszczeniu technicznym i w pomieszczeniach włigotnych na wysokości 1.4m ponad poziomem podłogi.
Ostateczną lokalizację gniazd i łączników uzgodnić z Inwestorem na etapie wykonawstwa.
Dopuszcza się alternatywne rozwiązania dawiełnia pod warunkiem zachowania ilości strumienia świetlnego padającego na powierzchnię roboczą.
ATM "ATM" Krzysztof Miłoszewicz- usługi budowlane
Ul. 599 Bierkoica, ul.Sikorkowa 12 lok. 107
tel. 52 752 76 28 www. 20_atmsystem@onema.pl
NAZWA I ADRES OBIEKTU BUDOWLANEGO
ROZBUDOWA SZKOŁY PODSTAWOWEJ NR 4 IM. KS. K.A. HAMERSZMITA W SUWAŁKACH UL. WOJSKA POLSKIEGO.
DZ. NR: 3299/6, 3299/10, 3299/9, 3299/14, 3299/28, 3299/29
TYTUŁ PROJEKTU
RZUT PARTERU
- INST. GNIAZDOWA I ZASILAJĄCA
SKALA 1:100
M-E-7
SZAL-E-7
21.09.2022
P.T.
SPECJALNOŚĆ PROJEKTANT POPIS
INSTALACJE ELEKTRYCZNE mgr inż. Robert Grucza nr upr. PG/0191/POOL/06
SPECJALNOŚĆ SPRAWDZAJĄCY POPIS
INSTALACJE ELEKTRYCZNE mgr inż. Tomasz Sztwiler nr upr. PG/0074/POOL/07
SPECJALNOŚĆ INSPEKTOR POPIS
INSTALACJE ELEKTRYCZNE mgr inż. Wiliam Wszczerbo nr upr. PG/0072/POEL/16
OPRACOWANIE CHRONIONE PRAWEM AUTORSKIM