



RZUT VII PIĘTRA

 Zakres którym należy objąć zaprojektowanie i wykonanie oświetlenia awaryjnego

 AW
Oprawa awaryjna istniejąca do zainwentaryzowania

klapa dymowa mcr Prolite f-my MERCOR typ: E
- punktowa, kopułkowa, standard (bez owiewek i kierownic) o wym. 100x140 cm; szkielet z profili aluminiowych, wypełnienie - poliwęglan, podstawa z blachy stal. ocieplona pianką
- klapa z napędem elektrycznym;

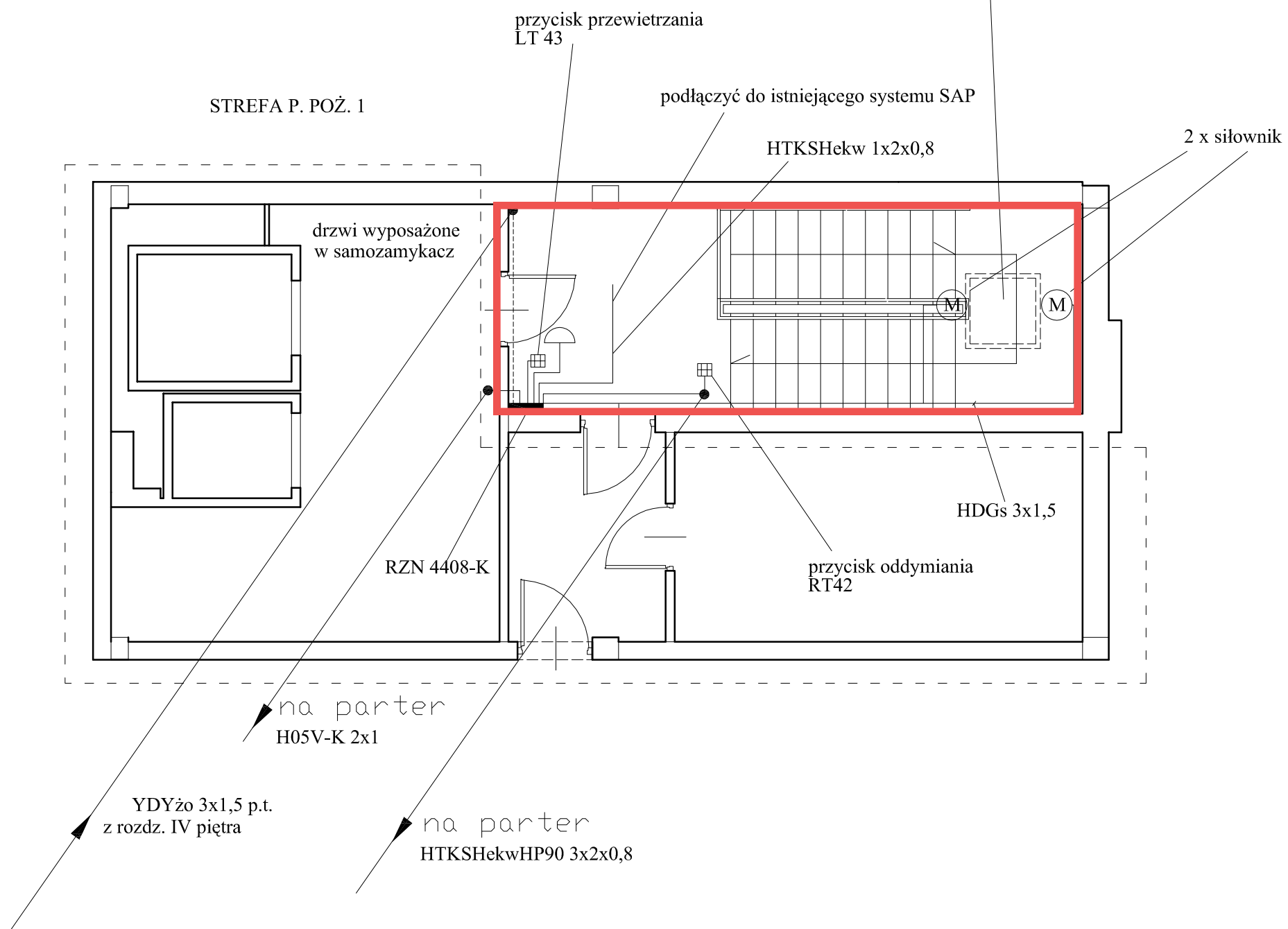

"DOM-BUD" Suwałki		SPECJALN.: INSTAL.-INŻYNIERYJNA (elektryczna)	
TEMAT:	Przebudowa i ocieplenie (termomodernizacja) budynków Zespołu Szkół nr 1 w Suwałkach wraz z zagospodarowaniem terenu	STADIUM: PB	NR RYS.: 1
		SKALA: 1:100	
ADRES:	Zespół Szkół Nr 1 w Suwałkach; ul. Noniewicza 83; 16-400 Suwałki; - dz. Nr ew.11516/1, 11516/2, 11516/5, 12380/3, 11515/2	RYSUNEK: VII piętro Instalacja oddymiania	
IMIĘ I NAZWISKO		NR UPR.	DATA
PROJEKTANT:	Wiesław Baluta	SUW 86/90	09.06.2014
SPRAWDZAJĄCY:	inż. Paweł Szymczyk	POM/0183/ PWOE/08	09.06.2014

RZUT VI PIĘTRA

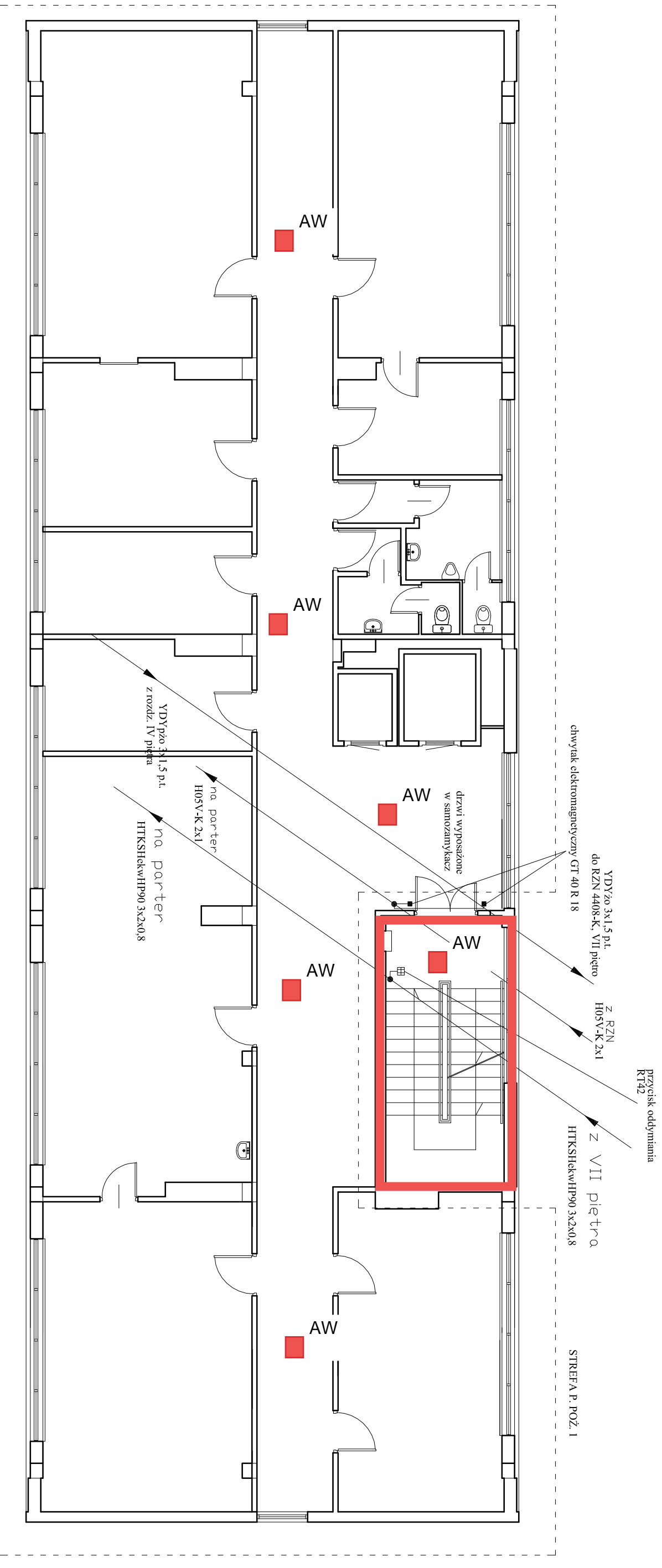

"DOM-BUD" Suwałki		SPECJALN.: INSTAL.-INŻYNIERYNA (elektryczna)	
TEMAT: Przebudowa i ocieplenie (termomodernizacja) budynków Zespołu Szkół nr 1 w Suwałkach wraz z zagospodarowaniem terenu		STADIUM: PB	NR RYS.: 2
ADRES: Zespół Szkół Nr 1 w Suwałkach, ul. Namiestcza 83, 16-400 Suwałki; - dz. Nr ew. 115161, 115162, 115165, 123803, 115152		RYSUNEK: VI piętro	Instalacja oddymiania
IMIE I NAZWISKO	NR UPR.	DATA	PODPIS
PROJEKTANT: Wiesław Baluta	SUW 86/90	09.06.2014	
SPRAWDZAJĄCY: inż. Paweł Szymczyk	POM/0183/ FWO/E/08	09.06.2014	

RZUT V PIĘTRA

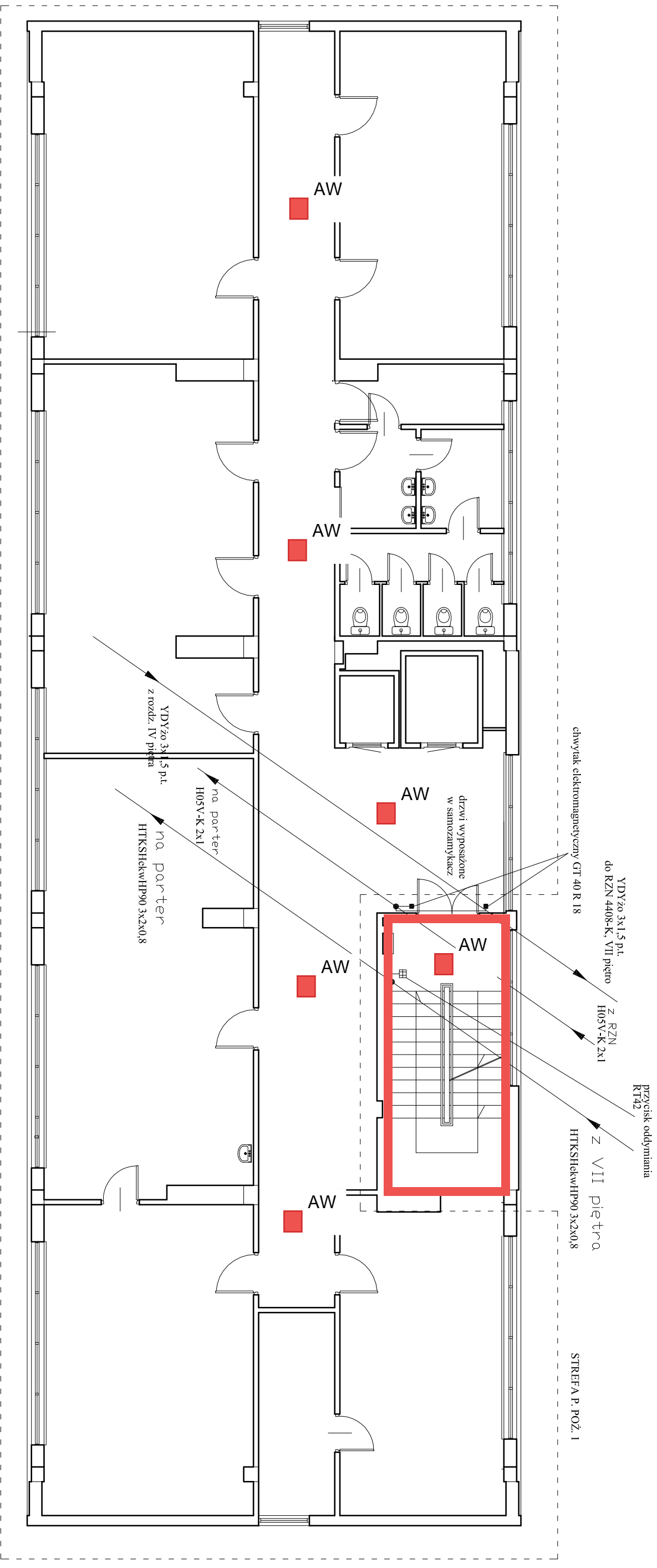

"DOM-BUD" Suwałki		SPECJALN.: INSTAL.-INŻYNIERYNA <small>(elektryczna)</small>	
TEMAT:	Przebudowa i ocieplenie (termomodernizacja) budynków Zespołu Szkół nr 1 w Suwałkach wraz z zagospodarowaniem terenu	STADIUM: PB	NR RYS.: 3
ADRES:	Zespół Szkół Nr 1 w Suwałkach: ul. Namiotowa 83; 16-400 Suwałki; - dz. Nr ew. 11516/1, 11516/2, 11516/5, 12380/3, 11515/2	RYSUNEK: V piętro	Instalacja oddymiania
IMIE I NAZWISKO		NR UPR.	DATA
PROJEKTANT: Wiesław Baluta		SLW 86/90	09.06.2014
SPRAWDZAJĄCY: inż. Paweł Szymczyk		POM/0183/ PWO/E/08	09.06.2014

RZUT IV PIĘTRA

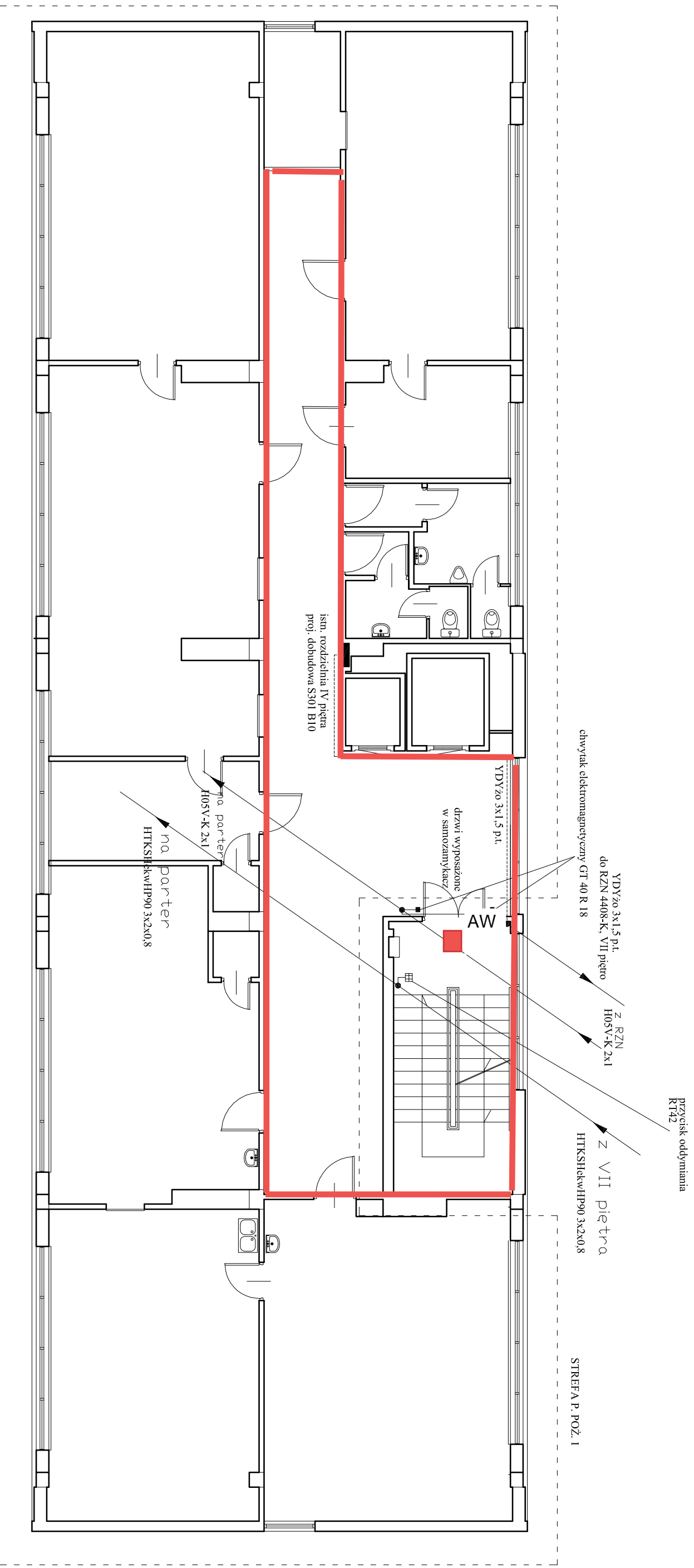

"DOM-BUD" Suwałki		SPECJALN.: INSTAL.-INŻYNIERYJNA (główna)	
TEMAT:	Przebudowa i ocieplenie (termomodernizacja) budynków Zespołu Szkół nr 1 w Suwałkach wraz z zagospodarowaniem terenu	STADIUM:	PB NR RYS.: 4
ADRES:	Zespół Szkół Nr 1 w Suwałkach, ul. Noniewicza 83, 16-400 Suwałki, -dz. Nr ew. 11516/1, 11516/2, 11516/5, 12380/3, 11515/2	SKALA:	1:100
IMIĘ I NAZWISKO		NR UPR.	DATA
PROJEKTANT:	Wiesław Bahlia	SUW 86/90	09.06.2014
SPRAWDZAJĄCY:	inż. Paweł Szymczyk	POM/0183/ PWOE/08	
RYSUNEK: IV piętro		Instalacja oddymiania	
PODPIS			

RZUT III PIĘTRA

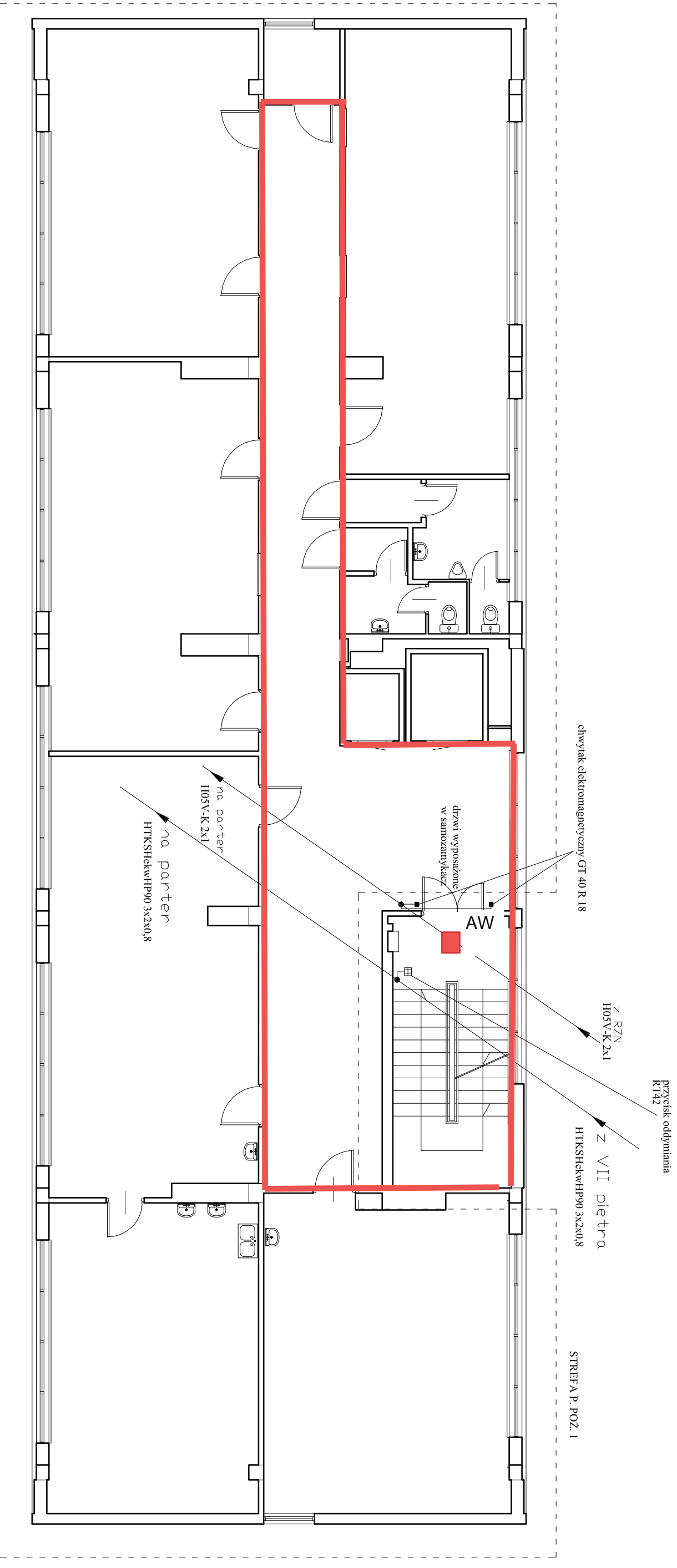

"DOM-BUD" Suwałki		SPECJALN.: INSTAL.-INŻYNIERYJNA (elektryczna)	
TEMAT:	Przebudowa i ocieplenie (termomodernizacja) budynków Zespołu Szkół nr 1 w Suwałkach wraz z zagospodarowaniem terenu	STADIUM:	PB
ADRES:	Zespół Szkół Nr 1 w Suwałkach: ul. Noniewicza 83, 16-400 Suwałki; - dz. Nr ew. 11516/1, 11516/2, 11516/5, 12580/3, 11515/2	SKALA:	1:100
PROJEKTANT:	IMIĘ I NAZWISKO Wiesław Baluta	RYSUNEK:	III piętro Instalacja oddymiania
SPRAWDZAJĄCY:	inż. Paweł Szymczyk	NR UPR.	DATA PODPIS
		SUW 86/90	09.06.2014
		POM/0183/ PMO/E/08	09.06.2014

RZUT II PIĘTRA

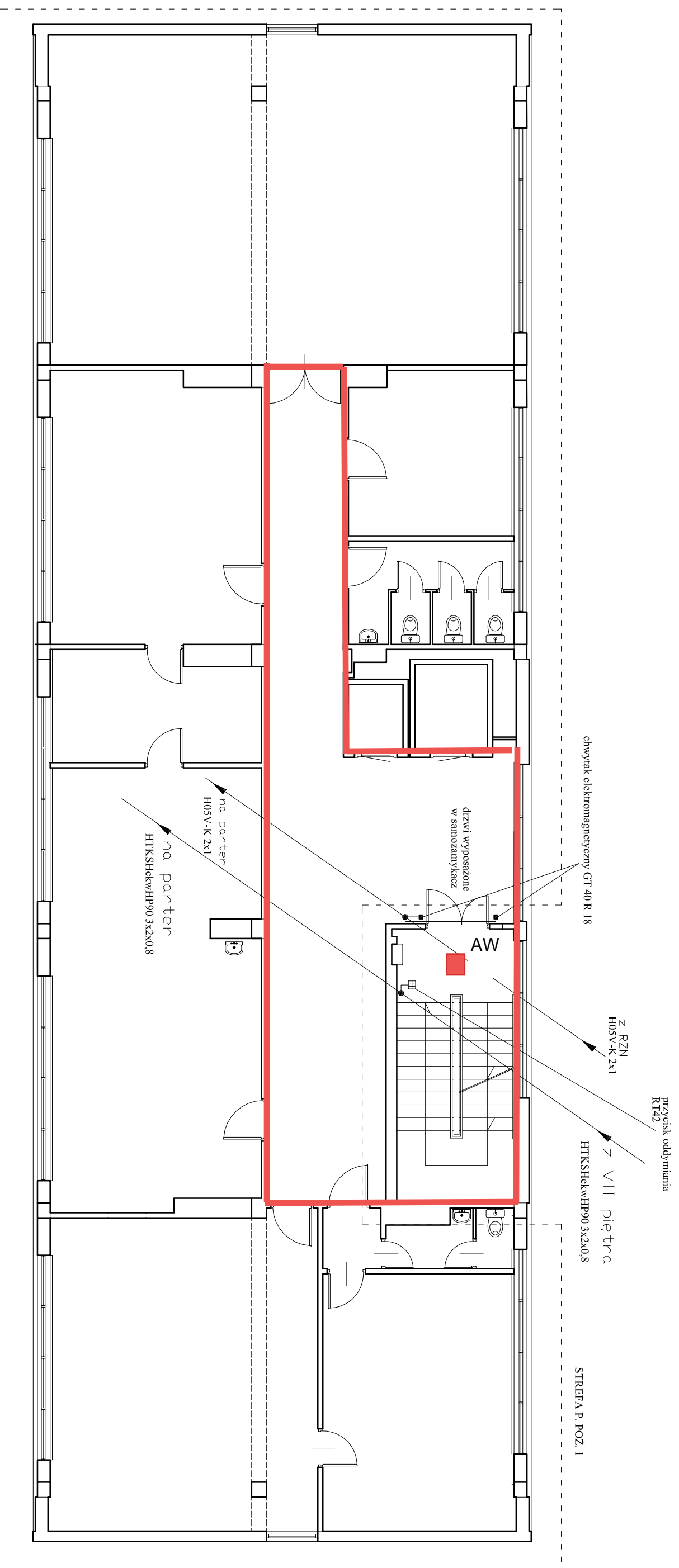

"DOM-BUD" Suwałki		SPECJALN.: INSTAL.-INŻYNIERYNA (elektryczna)	
TEMAT:	Przebudowa i ocieplenie (termomodernizacja) budynków Zespołu Szkół nr 1 w Suwałkach wraz z zagospodarowaniem terenu	STADIUM: PB	NR RYS.: 6
ADRES:	Zespół Szkół Nr 1 w Suwałkach: ul. Noniewicza 83; 16-600 Suwałki; - dz. Nr ew. 11516/1, 11516/2, 11516/5, 12580/3, 11515/2	SKALA: 1:100	
PROJEKTANT:	IMIĘ I NAZWISKO	RYSUNEK: II piętro	Instalacja oddymiania
SPRAWDZAJĄCY:	IMIĘ I NAZWISKO	NR UPR.	DATA
	Wiesław Baluta	SUW 86/90	09.06.2014
		POM/0183/PWOE/08	09.06.2014
			PODPIS

RZUT I PIĘTRA

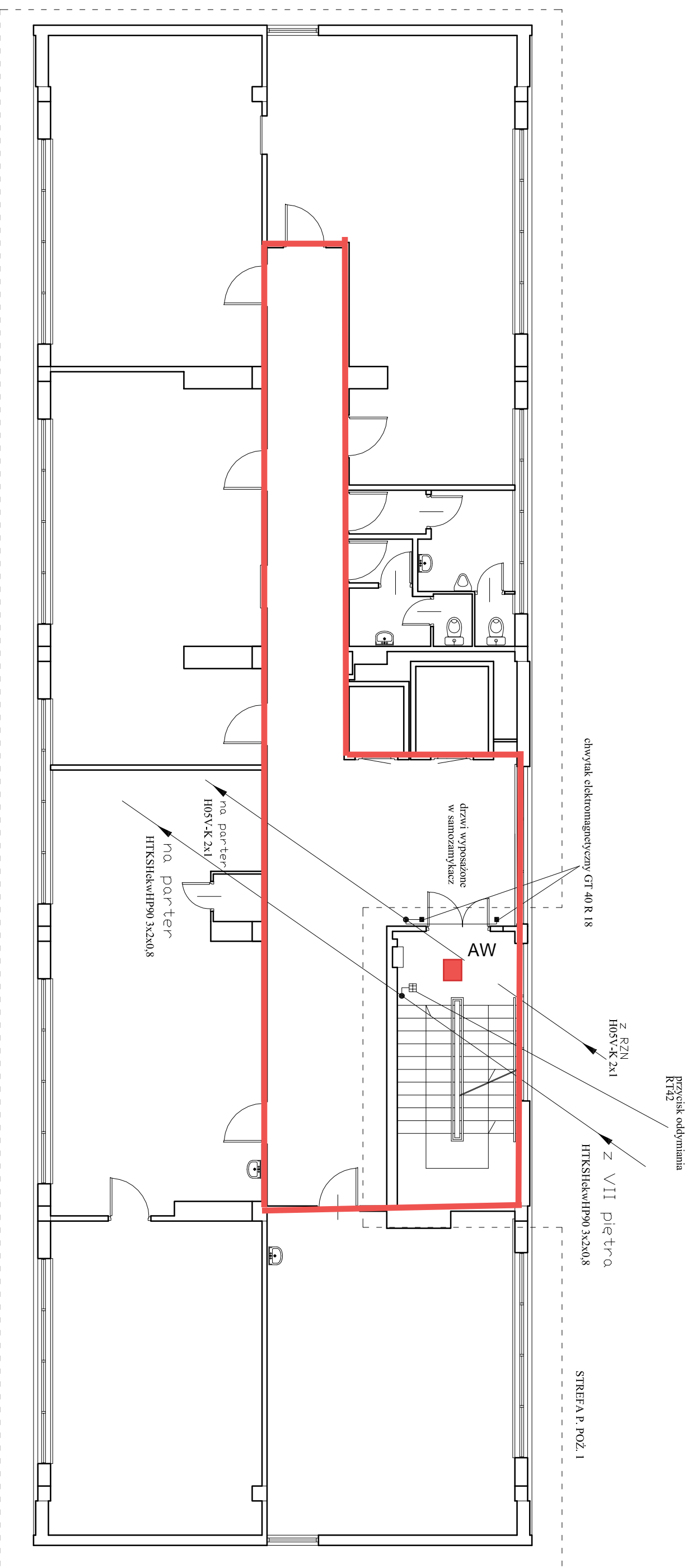

"DOM-BUD" Suwałki		SPECJALN.: INSTAL.-INŻYNIERYNA <small>(elektryczna)</small>	
TEMAT:	Przebudowa i ocieplenie (termomodernizacja) budynków Zespołu Szkół nr 1 w Suwałkach wraz z zagospodarowaniem terenu	STADIUM: PB	NR RYS.: 7
ADRES:	Zespół Szkół Nr 1 w Suwałkach, ul. Namiotwicza 83; 16-400 Suwałki; - dz. Nr ew.11516/1, 11516/2, 11516/5, 12380/3, 11515/2	RYSUNEK: I piętro	Instalacja oddymiania
PROJEKTANT:	IMIĘ I NAZWISKO Wiesław Bałuta	NR UPR.:	DATA
SPRAWDZAJĄCY:	imię, Paweł Szymczyk	SUV 86/90	09.06.2014
		POM/0183/ PWO/E/08	09.06.2014
			PODPIS

RZUT PARTERU

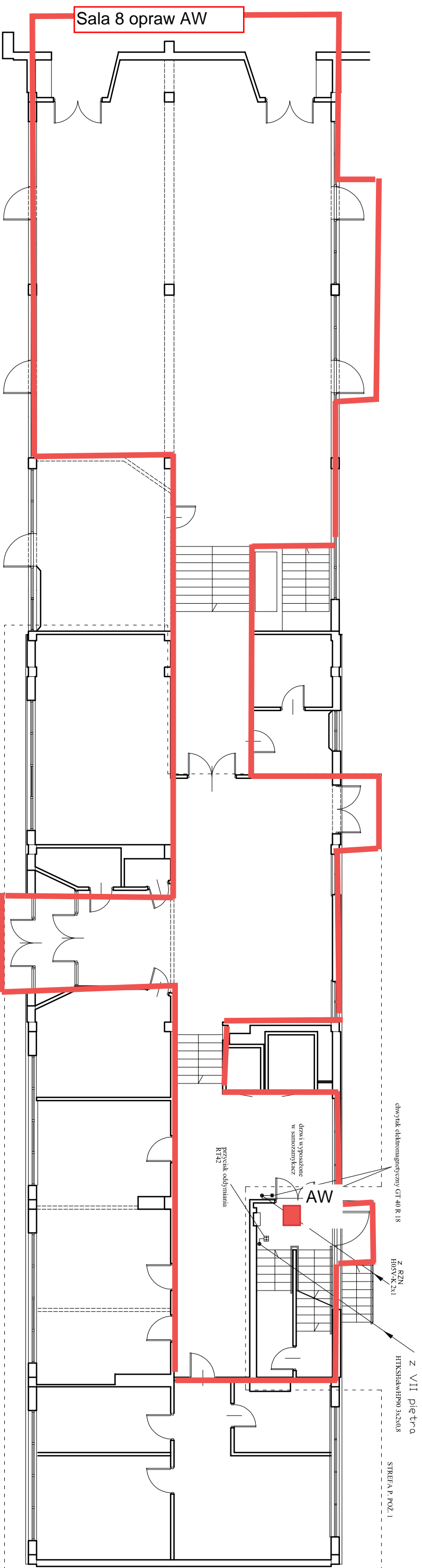

"DOM-BUD" Suwalki		SPECJALN.: INSTAL. ROZWIĄZANIA
TEMAT: Przebudowa i ocieplenie (termomodernizacja) budynków Zespołu Szkół nr 1 w Suwałkach wraz z zagospodarowaniem terenu	STADIUM: PB	NR RYS.: 8
ADRES: Zespół Szkół nr 1 w Suwałkach, ul. Nieniewicza 83, 13-200 Suwałki, tel. 87 61 15 01, 13 92 15 05, 13 90 11 52	RYSUJEK: pater	
IMIĘ INŻYNIERSKO	NR UPR.	DATA
PROJEKTANT: Wiesław Bahna	SUV 6690	09.06.2014
SPRAWDZAJĄCY: inż. Paweł Szymczyk	POWTOŹNIENIE	PODPIS

RZUT PIWNIC

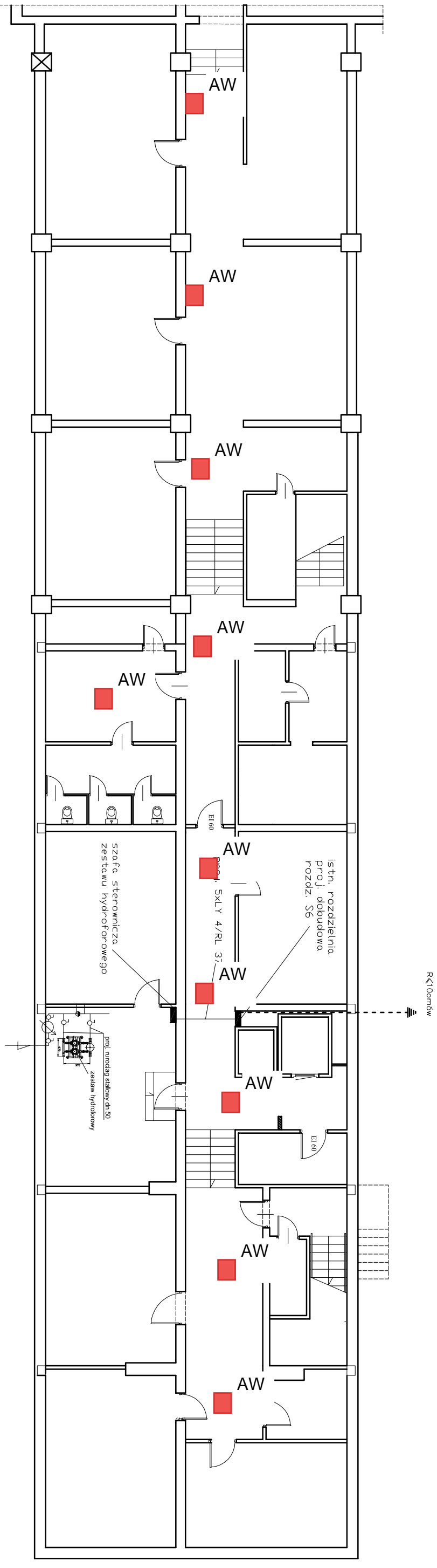

"DOM-BUD" Suwałki		SPECJALN.: INSTAL. ARCHITECTURALNA	
TEMAT: Przebudowa i ocieplenie (termomodernizacja) podziemia Zespołu Szkół nr 1 w Suwałkach		STADIUM: SKALA: PH NR RYS.: 10	
ADRES: ul. Szkoła 17 w Suwałkach, ul. Niezłomna 85, 125803, 115152		RYSUJĄCY: Pienica - zesłanie	
MIEJ. NAZWISKO: Wisław Bahda		ZASTĘPCA HYDROFOROWEGO	
PROJEKTANT: Wisław Bahda		NR UPR.: DATA: PODPIS:	
SPRAWDZAJĄCY: inż. Paweł Szymczyk		POWROTNY: 09/06/2014	
		PW0108	

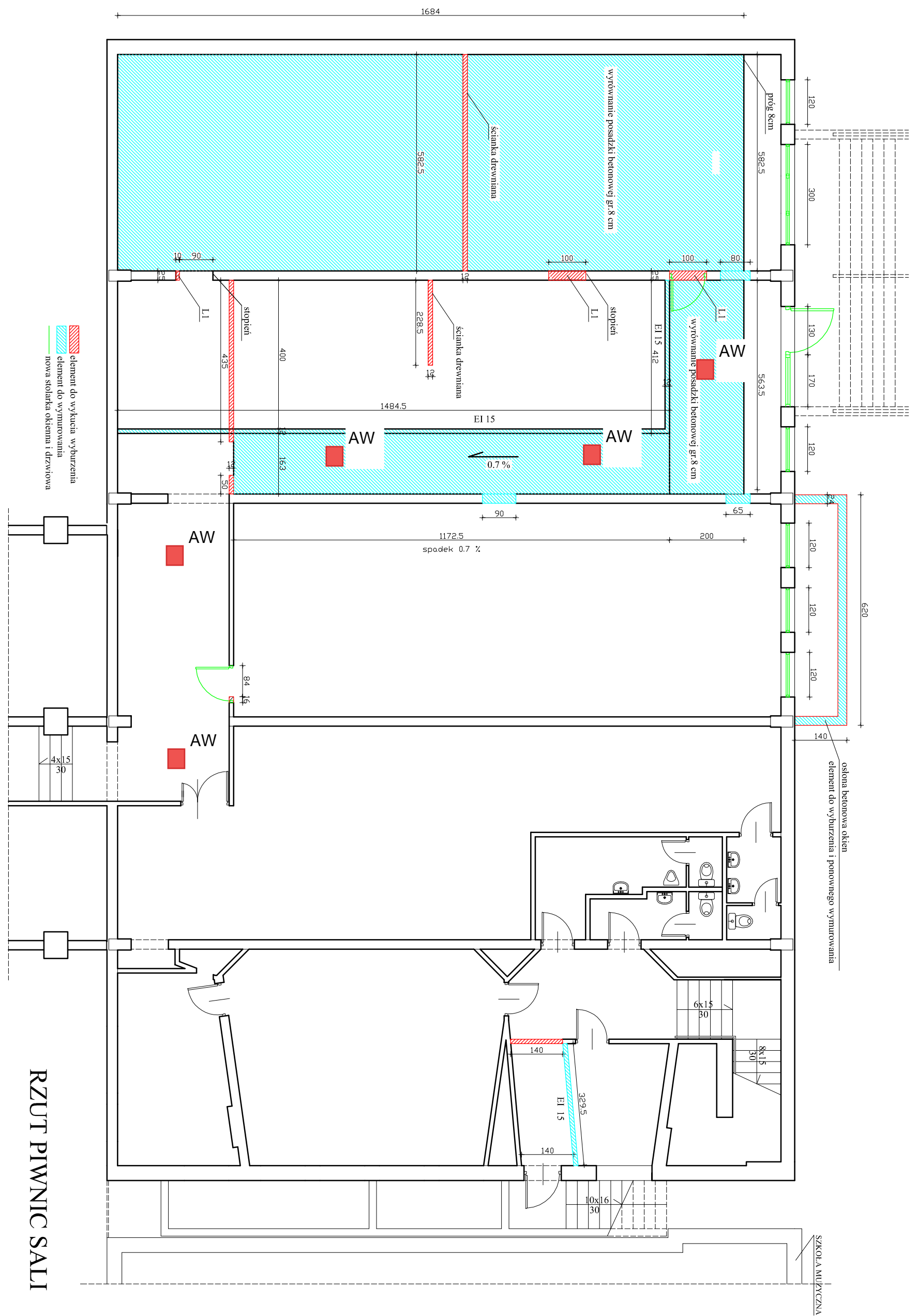

RZUT PIWNIC SALI

"DOM-BUD" Suwałki		BRANŻA: ARCHITEKTURA	
TEMAT:	Przebudowa i ocieplenie (termomodernizacja) budynków Zespołu Szkół nr 1 w Suwałkach wraz z zagospodarowaniem terenu	STADIUM: PB	NR RYS.: 10
ADRES:	Zespół Szk. nr 1 w Suwałkach, jedn. ewid. - 206301_1 Miasto Suwałki, obręb nr 05, ul. T. Nowowieciza 83 dz. Nr ew. 11516/1, 11516/2, 11516/5, 12380/3, 11515/2	SKALA: 1:100	RYSUNEK: Rzut piwnic
PROJEKTANT:	arch. Andrzej Horodeński	NR UPR.:	DATA:
SPRAWDZAJĄCY:	arch. Teresa Kolasa-Maluty	402-Km/73	09.06.2014