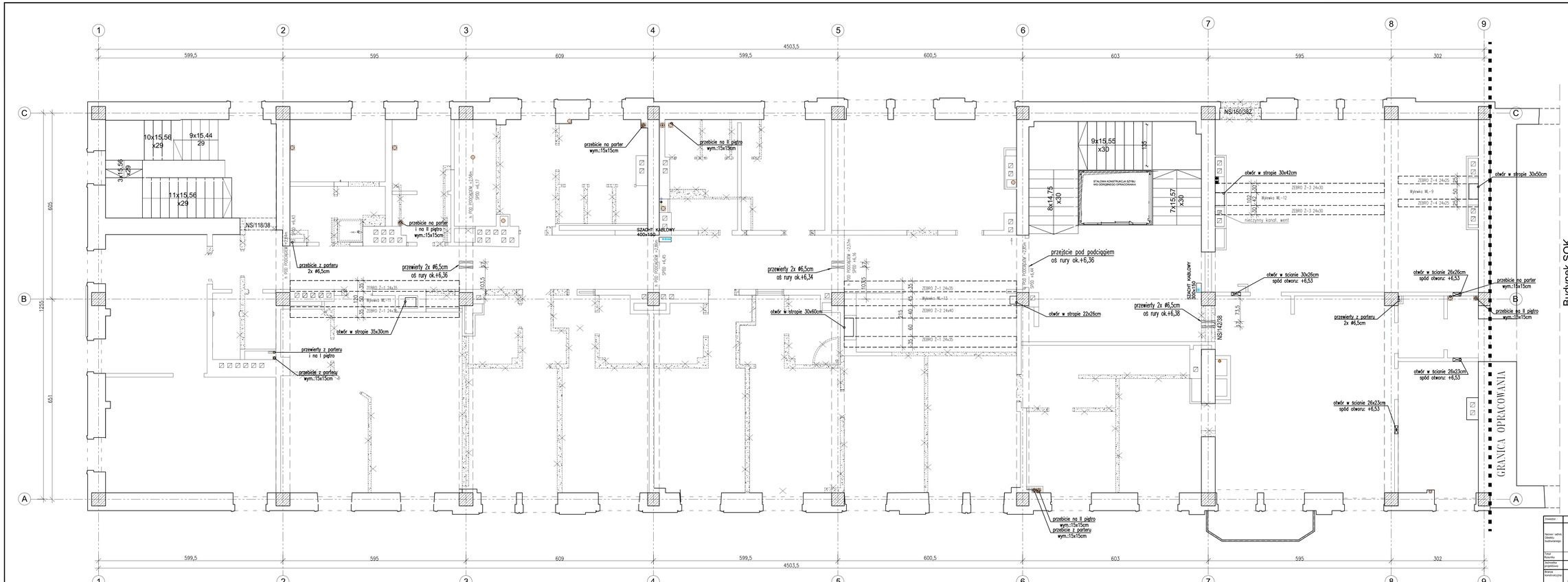

Budynek SOK

UWAGA:
Przed wykonaniem jakichkolwiek prac konstrukcyjnych należy bezwzględnie sprawdzić w naturze wszystkie wymiary istniejącej konstrukcji i porównać z rysunkami architektury i branżowymi !
Wszelkie kolizje zgłaszać nadzorowi autorskiemu.

LEGENDA

- ściany zewnętrzne (Sw) / płyta żelbetowa (Sż)
- ściany murowane nośne
- bloki, nadproża
- kątownika
- zbrojenie
- ściany żelbetowe (Sż)
- stalowe w ścianie/belce
- stalowe w stropie
- ścienny słupek, słoń
- projektowane fundamenty
- projektowane ścianki działowe
- kierunek głębny dociążenia
- głębokość wprowadzenia w płytę (mm)
- rzędna posadowienia
- TYP ELEMENTU
- NUMER ELEMENTU
- POZIOM
- PRZEKRÓJ
- RD – rzędna głębokości wprowadzenia
- RD – rzędna płyta/żebro

ELEMENT	OPIS	BETON	STAL ZBR.	OTULINA
FUNDAMENTY		C25/30 (B30)	BSt500 (A-IIIN)	GÓRA: 5,0cm DÓŁ: 5,0cm
ELEMENTY ŻELBETOWE NA ZEWNĄTRZ		C30/37 (B37)	BSt500 (A-IIIN)	3,5cm
ELEMENTY ŻELBETOWE WEWNĄTRZ	Sż	C30/37 (B37)	BSt500 (A-IIIN)	2,5cm
ELEMENTY DREWNIANE		DREWNO KONSTRUKCYJNE C24		
ELEMENTY STALOWE		STAL KONSTRUKCYJNA S355JR		

±0,00=170,72m.n.p.m

UWAGI OGÓLNE:
1. WYMIARY RZEŹNYCH PRZYSTĘPNYCH PRZYSTĘPNYCH BRANŻOWYCH.
2. RZĘDNE I WZDŁUGNY STROPÓW PODDNIAŁ Z PROJEKTEM ARCHITEKTONICZNYM.
3. PRZED PRZYSTĘPNIENIEM DO ROBÓT SPRAWDZIĆ W ODPOWIEDNICH PROJEKTACH ROBOTY PRZYSTĘPNYCH.
4. OBOWIĄZUJĄ WSZYSTKIE WYMIARY KONSTRUKCYJNE WSZYSTKICH WYMIARÓW PRZED PRZYSTĘPNIENIEM DO ROBÓT.
5. WSZYSTKIE ROBOTY PRZYSTĘPNE KONSTRUKCYJNE POWINNY BYĆ WYKONYWANE PRZEZ WYSPECJALIZOWANE EKIPY PRZY PRZYSTĘPNYM NADZORZE Z OKOPOWANIEM ZASIĘD SZYNY BUDOWLANEJ. ZASIĘD BHP ORAZ POLSKICH NORM I PRZEPISÓW.
6. WSZYSTKIE ZMIANY WPROWADZONE PRZEZ WYKONAWCĘ W TRAKCIE TRWANIA ROBOT, TAKŻE TE MAJĄCE NA CELU ZMIANĘ TECHNOLOGII ROBÓT POWINNY BYĆ PRZEDSTAWIONE NADZOROWI AUTORSKIEMU W CELU ZATWIERDZENIA PRZED ICH WYKONANIEM.
7. WYMIARY W [CM], NIE SKALOWAĆ Z RYSUNKU.

Inwestor	GMINA MIASTO SUWAŁKI, ul. Mickiewicza 1, 16-400 Suwałki
Nazwa i adres Obiektu budowlanego	PRZEBUDOWA BYŁEGO HOTELU „SUWALSZCZYZNA" NA CELE ADMINISTRACJI SAMORZĄDOWEJ WRAZ Z TERMOMODERNIZACJĄ W SUWAŁKACH PRZY UL. TEOFILA NONIEWICZA 71A
Data	17.09.2021r.
Skala	1:50
Nr rys.	K-01/4
Część Rysunku	SCHEMAT KONSTRYKCYJNY I PIĘTRA
Jednostka projektowa	PROJEKT TECHNICZNY
Branża konstrukcyjna	ATELIER >> ZETA << Biuro Projektowe Konstrukcji Budowlanych www.atelierzeta.com.pl ul.Ks.A.Syczewskiego 8 lok.4 15-139 BIAŁYSTOK tel. 790-400-944 e-mail: biuro.struktura@gmail.com
	STRUKTURA BIURO INŻYNIERSKIE
	w upoważnieniu osób: podpis
Autor	mgr inż. TOMASZ KONRADI OLDRYSZEW	POLOS/PROOK/13
Sprawdził	mgr inż. JANUSZ JANCEWICZ	BL/53/86

PRZEDMIOT UTWORU STANOWI: SCHEMAT I OPIS KONSTRUKCYJNY I PLANY RZUTÓW PODPIWNICZENIA I STROPÓW ŻELBETOWYCH. PRZEDMIOT UTWORU JEST PRZEDMIOTEM OCHRONY PRAWA AUTORSKIEGO. KOPIOWANIE, PRZETWARZANIE, WYKORZYSTANIE LUB UDOSTĘPNIANIE OSOBOM TRZECIM BEZ ZGODY AUTORA - ZABRONIONE