

314 115  
Szkole Rodzinnym  
11/16

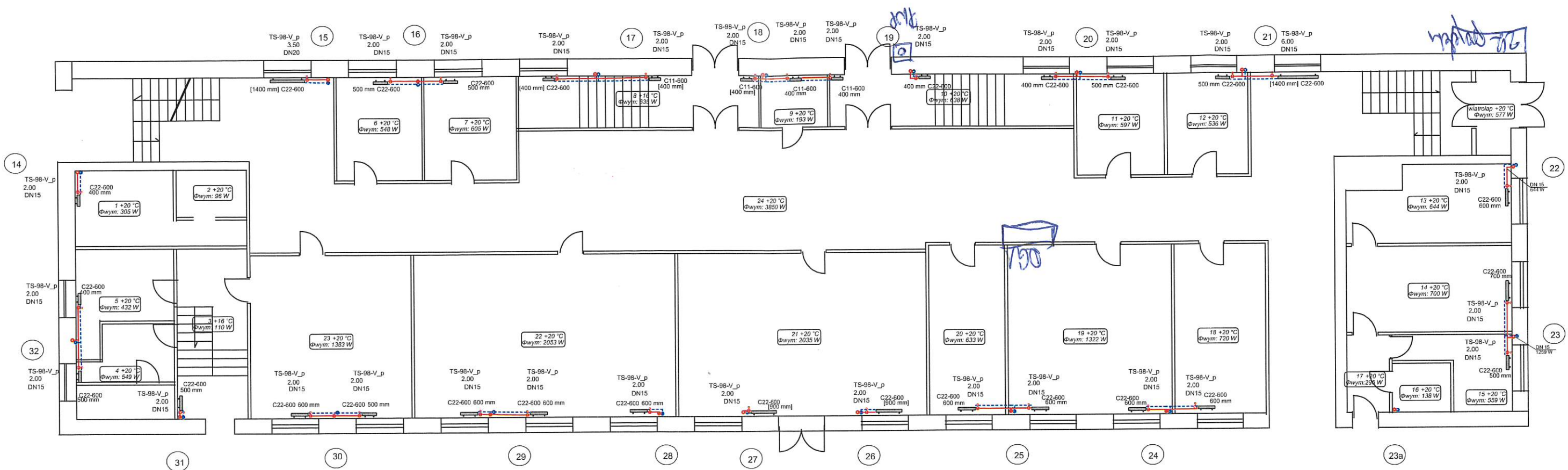

1200 m<sup>2</sup> melokiem

1200 m<sup>2</sup> melokiem  
- parking



|                      |   |                           |                               |
|----------------------|---|---------------------------|-------------------------------|
| Jednostka projektowa | USŁUGI PROJEKTOWE I INFORMATYCZNE<br>UL. SIKORSKIEGO 57A; 16-400 SUWAŁKI; TEL. 087 563 0713                       |                           |                               |
| Nazwa obiektu:       | Wymiana instalacji centralnego ogrzewania w budynku Szkoły Podstawowej nr 6 Im. Aleksandry Kujalowicz w Suwałkach |                           |                               |
| Adres:               | ul. Sejnerska 12, 16-400 Suwałki  |                           |                               |
| Nazwa rysunku:       | BUDYNEK " STARY " - NR 1<br>Rzut parteru - wymiana instalacji c.o.  | SKALA<br>1:100            | Data:                         |
| Projektant:          | Imię i Nazwisko<br>mgr inż. Danuła Piszczalowska  | Nr upr. bud.<br>SUW 75/90 | Podpis<br>Data:<br>03.2017 r. |
| Sprawdzający:        | mgr inż. Małgorzata Roszkowska  | SUW 6/90                  |                               |
| Investor:            | GMINA MIASTA SUWAŁKI, UL. MICKIEWICZA 1, 16-400 SUWAŁKI   |                           | Nr rys.<br>S.2                |



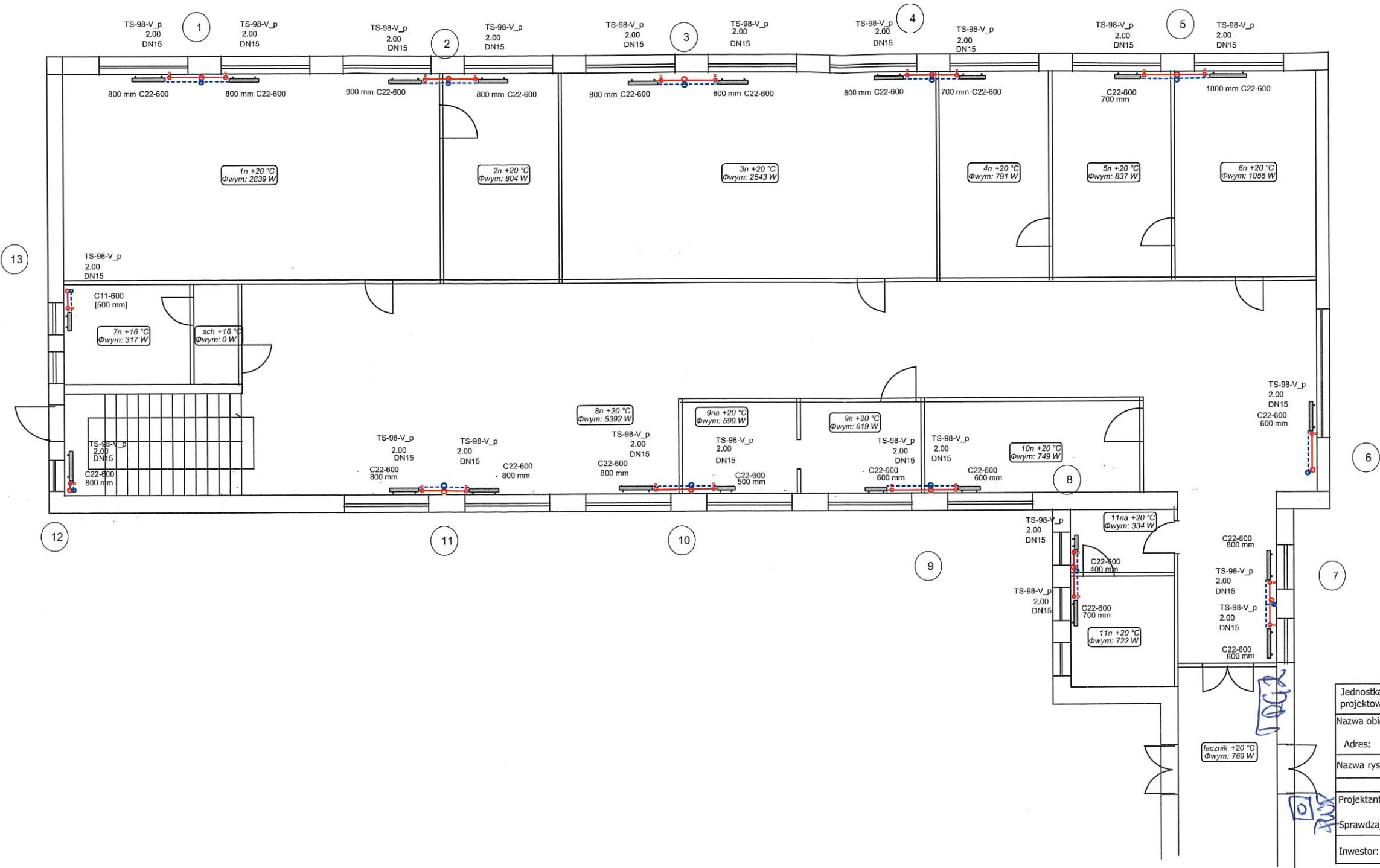

|                      |   |                           |                               |
|----------------------|---|---------------------------|-------------------------------|
| Jednostka projektowa | USŁUGI PROJEKTOWE I INFORMATYCZNE<br>UL. SIKORSKIEGO 57A; 16-400 SUWAŁKI; TEL. 087 563 0713                       |                           |                               |
| Nazwa obiektu:       | Wymiana instalacji centralnego ogrzewania w budynku Szkoły Podstawowej nr 6 im. Aleksandry Kujalowicz w Suwałkach |                           |                               |
| Adres:               | ul. Sejneńska 12, 16-400 Suwałki  |                           |                               |
| Nazwa rysunku:       | BUDYNEK "NOWY" - NR 2<br>Rzut parteru - wymiana instalacji c.o.   | SKALA<br>1:100            |                               |
| Projektant:          | Imię i Nazwisko<br>mgr inż. Danuta Piszczalowska  | Nr upr. bud.<br>SUW 75/90 | Podpis<br>Data:<br>03.2017 r. |
| Sprawdzający:        | mgr inż. Małgorzata Roszkowska  | SUW 6/90                  |                               |
| Inwestor:            | GMINA MIASTA SUWAŁKI, UL. MICKIEWICZA 1, 16-400 SUWAŁKI   |                           | Nr rys.<br>Sn2                |