

Zarząd Drog i Zieleni w Suwałkach
 Ugodniono z uwzględnieniem uwag zawartych
 w piśmie z dnia **16.04.2015**
Znak DR/ISSSD-10B/46/15429/2015
 Suwałki dnia **16.04.2015**
CZŁOUDIENIE DOTYCZY
KRS WK 24-24
D Y R E K T O R
mgr inż. Tomasz Kazanski
 my notulndy
 7D z oprcwq
 rly notulndy
 7D z oprcwq

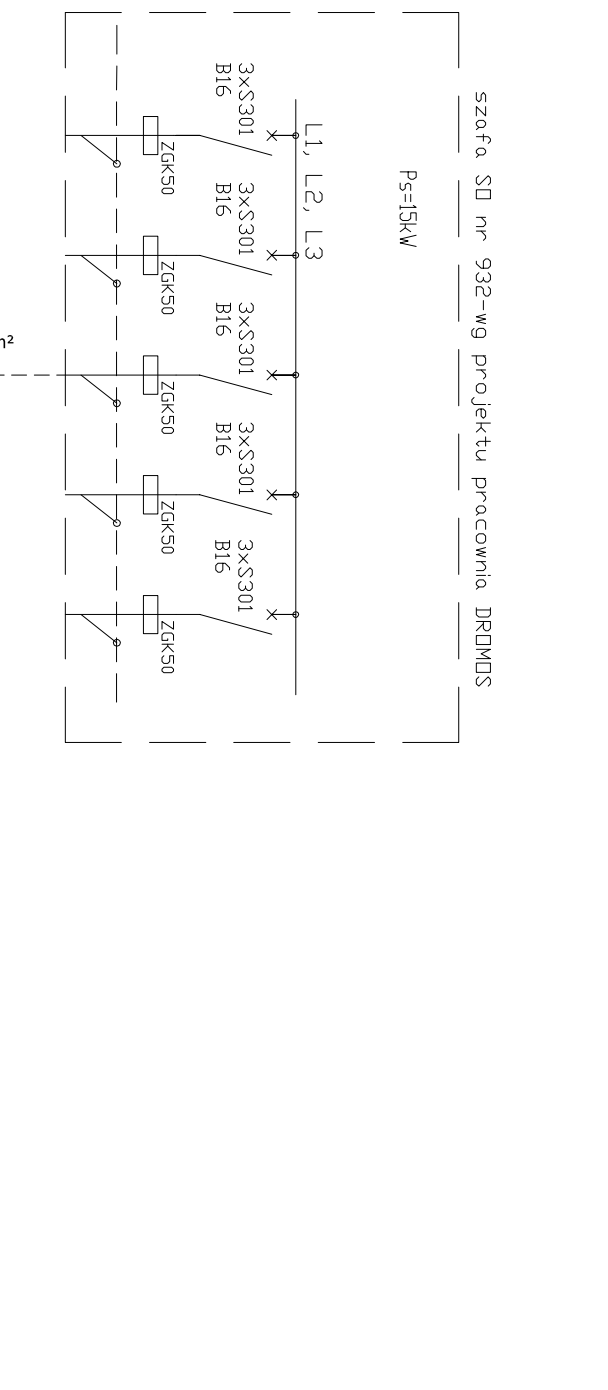
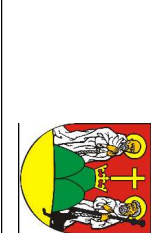

Pracownia Projektowa PROMAR 83-130 Peplim Rozenia ul. Bielewska 8			
PROJEKT WYKONAWCZY			
Zadanie: BUDOWA DRUGI WOJEWODZKIEJ NR 655 W JEJ DOCELOWYM PRZEBIEGU NA TERENIE MIASTA SUWALKI – ZADANIE 2 BUDOWA ULICY KLASY G W CIAGU NOWEGO PRZEBIEGU DRUGI WOJEWODZKIEJ NR 655 OD UL. UTRATA DO UL. GEN. K. PIŁKASKIEGO W SUWALKACH			
Objekt: Odcinek 2 od ul. Pętronej do ul. Sejnskiej			
Inwestor : GMINA MIASTO SUWALKI ul. MICKIEWICZA 1 16-400 SUWALKI			
			
			
Tytuł rys.: SCHEMAT ZASILANIA SO nr 972 i 932			
Projektował :	mgr inż. Marcin Malinowski	Proj./317/PROE/11	Rys. nr 24
Sprawdził :	mgr inż. Marcin Ostrowski	Proj./038/PROE/11	Data: 14.07.2015