

RZUT I PIĘTRA - FRAGMENT

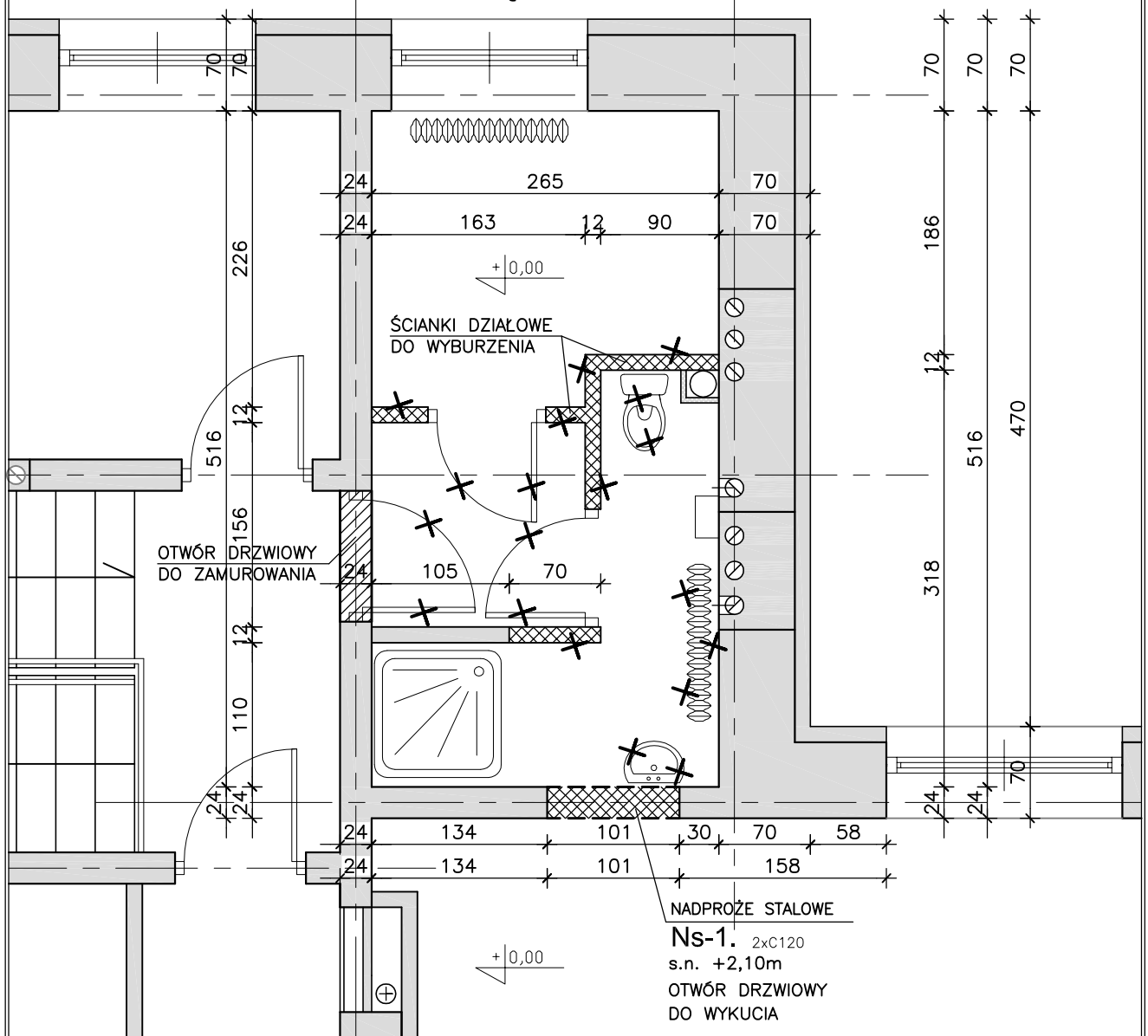

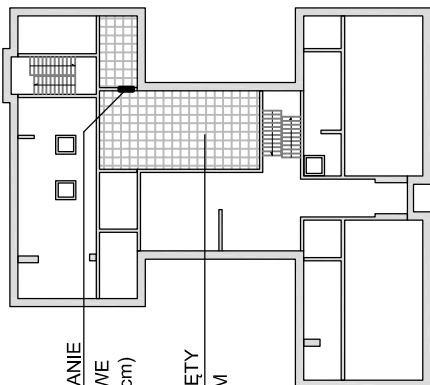



SCHEMAT RZUTU I PIĘTRA LOKALIZACJA NADPROŻA I OTWORU W ŚCIANIE



PROJ. OTWÓR W ŚCIANIE
+ NADPROŻE STALOWE
(SZER. OTWORU 101cm)

FRAGMENT OBJĘTY
OPRACOWANIEM

LEGENDA

-  - FRAGMENT OBJĘTY OPRACOWANIEM
-  - ISTNIEJĄCE ŚCIANY BUDYNKU
-  - PROJEKTOWANE OTWORY DO ZAMUROWANIA
-  - PROJEKTOWANE ŚCIANY I OTWORY DO WYBURZENIA
-  - ELEMENTY WYPOSAŻENIA DO USUNIĘCIA

STAL S235 JR

FAZA: Projekt Budowlany | BRANŻA: konstrukcja | DATA: marzec 2019
 OBIEKT: Projekt budowlany wykonania otworu drzwiowego i nadproża w istniejącej ścianie konstrukcyjnej pierwszego piętra budynku Przedszkola nr 2 przy ul. L. Waryńskiego 29 w Suwałkach. Dz. nr geod. 10523

NAZWA RYS.: **RZUT I PIĘTRA - FRAGMENT**

PROJEKTANT: mgr inż. Andrzej CZATROWSKI nr upr. SUW-45/94 | SPRAWDZAJĄCY: mgr inż. Tadeusz RURAK nr upr. SUW-83/92 | SKALA: **1:50**

czł.POIIB nr ew.PDL/BO/0239/01 | czł.POIIB nr ew.PDL/BO/1267/01 | **K01**
 Projekt chroniony ustawą o Prawie Autorskim
 ABC PROJEKTY-INWESTYCJE ANDRZEJ CZATROWSKI, 16-400 SUWAŁKI, UL. SZPITALNA 73F
 TEL./FAX.: +87 567 44 58, TEL.GSM.: 601 98 29 77, e-mail: abcpi@interia.pl