

Qc.o. = 79,6 kW;  
 Hinst.=19,7kPa;  
 Poj. wodna zładu: V= 850 l

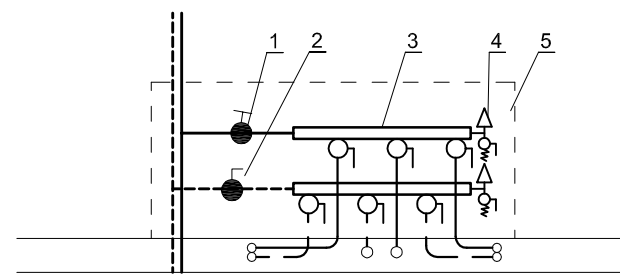

**OZNACZENIA**

1. Zawór równoważący skośny z płynną nastawą wstępną, z króćcami pomiarowymi, PN16, temp min.-20°C max.+120°C, wersja NF, z funkcją odciążenia
2. Zawór kulowy
3. Rozdzielacz na profilu 1" do c.o. z zaworami odcinającymi
4. Systemowy trójnik z odpowietrznikiem automatycznym i zaworem spustowym
5. Systemowa szafka do rozdzielaczy c.o. podtynkowa

Investor		URZĄD MIASTA SUWAŁKI ul. Mickiewicza 1 16-400 Suwałki		
Nazwa i adres obiektu budowlanego	PRZEBUDOWA BUDYNKU UŻYTECZNOŚCI PUBLICZNEJ NA POTRZEBY ŻŁOBKA Z ROZBIÓRKĄ OBIEKTÓW TERENOWYCH ORAZ BUDOWA ŚMIETNIKA Z POMIESZCZENIEM GOSPODARCZYM wraz z ELEMENTAMI ZAGOSPODAROWANIA TERENU I NIEZBEDNĄ INFRASTRUKTURĄ TECHNICZNĄ przy ulicy Kościuszki 6 w Suwałkach na działkach o nr ewid.geod.gr. 10960 / 10 i 10960 / 26		Data	28.01.2019
	ROZWIĘCIE INSTALACJI C.O. GRZEJNIKOWEJ		Skala	1:100
	PROJEKT WYKONAWCZY		Nr rys.	4
Tytuł Rysunku		PROJEKT WYKONAWCZY		
Jednostka projektowania				
ATELIER >> ZETTA <<				
ul. Suraska 2/11, 15-422 Białystok, tel: 85 742 49 49, fax: 85 742 43 69, e-mail: zetta@zetta.com.pl ul. Prutylńska 10/2, 03-511 Warszawa, tel: 22 812 64 67, fax: 22 812 47 48, e-mail: atelier@zetta.com.pl www.zetta.com.pl				
nr uprawnień / izba podpis				
Autor	mgr inż. M.Sawicki	BL 22/00 PDL/IS/1322/01		
Sprawdzający	mgr inż. B.Wojślaw	BL 146/88, BL 214/93 PDL/IS/1671/01		
PROJEKT chroniony prawem autorskim - zgodnie z Ustawą o Prawie Autorskim i prawach pokrewnych Dz.U.24.poz.83 z dn.4.02.1994r. Powielanie całości lub fragmentów bez zgody autora projektu - ZABRONIONE				