Inwestor	URZĄD MIASTA SUWAŁKI ul. Mickiewicza 11 16-400 Suwałki		
Nazwa i adres obiektu budowlanego	PRZEBUDOWA BUDYNKU UŻYTECZNOŚCI PUBLICZNEJ NA POTRZEBY ŻŁOBKA Z ROZBIÓRKĄ OBIEKTÓW TERENOWYCH ORAZ BUDOWA BIETNIKA Z ZAGOSPODAROWANIEM TERENU I ELEMENTAMI ZAGOSPODAROWANIA TERENU I NIEZBĘDNĄ INFRASTRUKTURĄ TECHNICZNĄ przy ulicy Kościuszki 8 w Suwałkach na działkach o nr ewid.gęsd.jgr. 10969 / 10.11.10001 / 26	Data	28.01.2019
		Skala	1:100/100
		Nr rys.	4
Tytuł Rysunku	PROFILE KANALIZACJI DESZCZOWEJ - CZĘŚĆ 1		PROJEKT WYKONAWCZY
Jednostka projektowania	A T E L I E R >> Z E T T A <<		
	ul. Sunska 2/11, 15-422 Białystok, tel: 85 742 49 46, fax: 85 742 43 69, e-mail: zetta@zetta.com.pl ul. Prądzińska 10/2, 03-511 Warszawa, tel: 22 812 84 62, fax: 22 812 47 48, e-mail: atelier@zetta.com.pl www.zetta.com.pl		
	nr uprawnień / biura	podpis	
Autor	mgr inż. M.Sawicki	*BA.22/00* *POD.BS.0107/2001*	
Sprawdzający	mgr inż. B.Wojdyło	*BL.2410/BL.BA.2149/0* *POD.BS.0107/2001*	
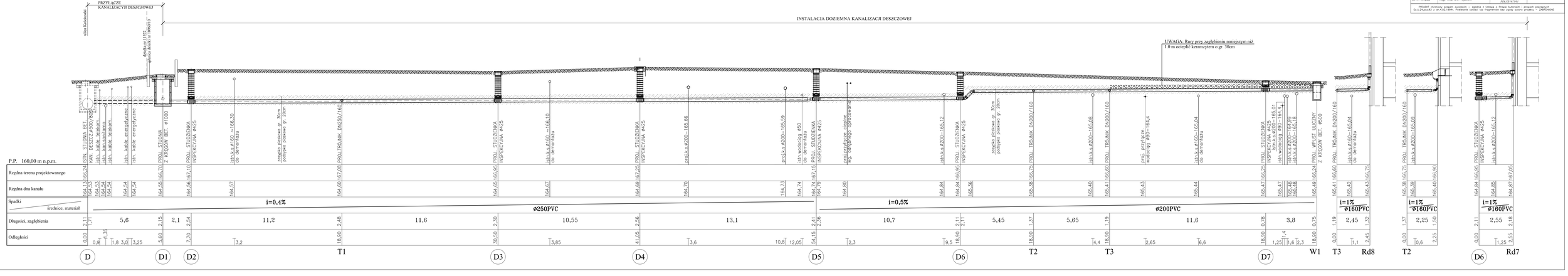
PROJEKT chroniony prawem autorskim - zgodnie z Ustawą o Prawie Autorskim i prawach pokrewnych Dz.U.24,poz.83 z dn.4.02.1994r. Powielanie całości lub fragmentów bez zgody autora projektu - ZABRONIONE