

Investor

URZĄD MIASTA SUWAŁKI  
ul. Mickiewicza 1 16-400 Suwałki

Nazwa i adres obiektu budowlanego

PRZEBUDOWA BUDYNKU UŻYTECZNOŚCI PUBLICZNEJ  
NA POTRZEBY ZŁOBKA Z ROZBIÓRKĄ OBIEKTÓW  
TERENOWYCH ORAZ BUDOWA ŚMIETNIKA  
Z POMIESZCZENIEM GOSPODARCYM WRAZ  
Z ELEMENTAMI ZAGOSPODAROWANIA TERENU  
I NIEZBEDNĄ INFRASTRUKTURĄ TECHNICZNĄ  
przy ulicy Kościuszki 6 w Suwałkach  
na działkach o nr ewid. geod. gr. 10960 / 10 i 10960 / 26

Data 28.01.2019

Skala ---

Nr rys. 6

Tytuł Rysunku

SCHEMAT  
MONTAŻU WODOMIERNICZA

PROJEKT  
WYKONAWCZY

Jednostka projektowania

A T E L I E R >>> Z E T T A <<<

ul. Suwaska 2/11, 15-422 Białystok, tel: 85 742 49 49, fax: 85 742 43 69, e-mail: zetta@zetta.com.pl  
ul. Prutuliska 10/2, 03-511 Warszawa, tel: 22 812 64 67, fax: 22 812 47 48, e-mail: atelie@zetta.com.pl  
www.zetta.com.pl

nr uprawnień / izba podpis

Autor	<i>mgr inż. M. Sawicki</i>	<b>BL 22/00</b> PDL/IS/132/01	
Sprawdzający	<i>mgr inż. B. Wojsław</i>	<b>BL 146/88, BL 214/93</b> PDL/IS/167/01	

PROJEKT chroniony prawem autorskim – zgodnie z Ustawą o Prawie Autorskim i prawach pokrewnych  
Dz.U.24.poz.83 z dn.4.02.1994r. Powielanie całości lub fragmentów bez zgody autora projektu – ZABRONIONE

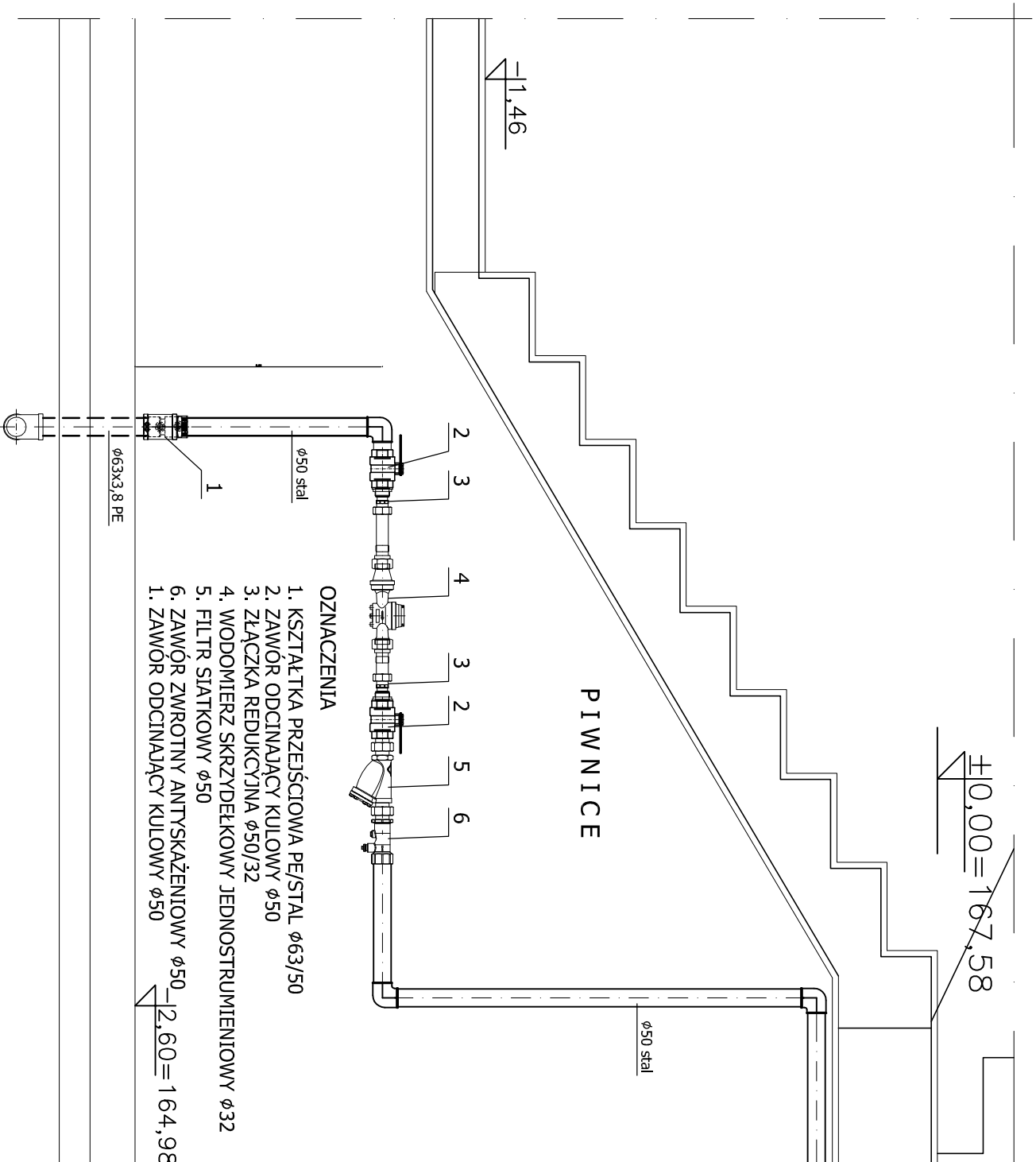

- OZNACZENIA**
1. KSZTAŁTKA PRZEJŚCIOWA PE/STAL φ63/50
  2. ZAWÓR ODCINAJĄCY KULOWY φ50
  3. ZŁĄCZKA REDUKCYJNA φ50/32
  4. WODOMIERNIK SKRZYDEKOWY JEDNOSTRUMIENIOWY φ32
  5. FILTR SIATKOWY φ50
  6. ZAWÓR ZWROTNY ANTYSKAŻENIOWY φ50
- ±1,46
- ±10,00 = 167,58
- φ50 stal
- φ63x3,8 PE

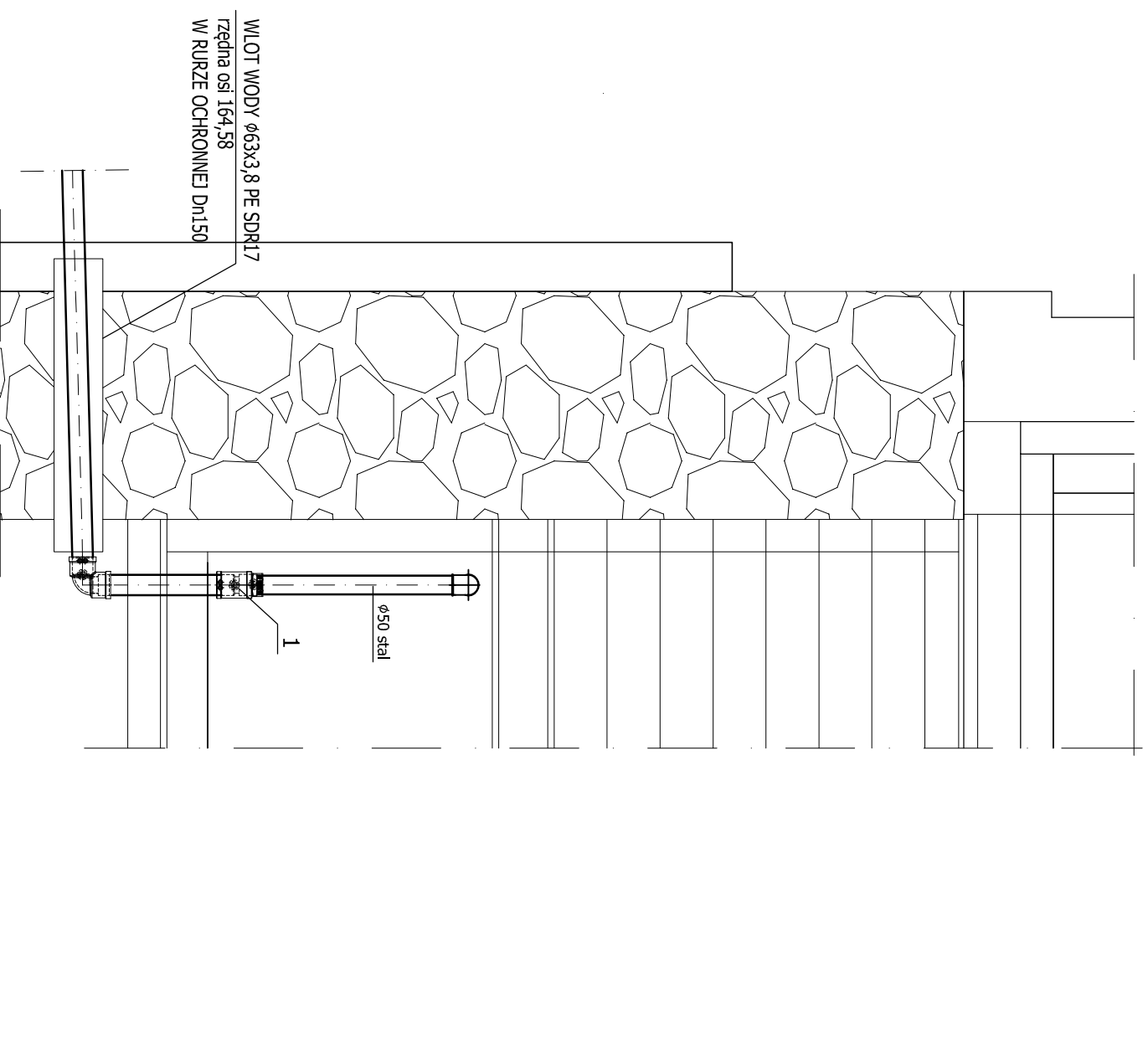

WLOT WODY φ63x3,8 PE SDR17  
tzędna osi 164,58  
W RURZE OCHRONNEJ Dn150