

RZUT PARTERU skala 1:50



ELEWACJA FRONTOWA skala 1:50

KOLORYSTYKA

- COKÓŁ - TYNK FASADOWY W KOLORZE RAL 7004
- TYNK FASADOWY W KOLORZE RAL 9003
- TYNK FASADOWY W KOLORZE RAL 1013
- ŚLUSARKA DRZWIOWA, STOLARKA OKIENNA OBRÓBKA BLACHARSKA RAL MATT 7015
- DACH, KOMINY - BLACHA TYTANOWO CYNKOWA NA RĄBEK STOJĄCY W KOLORZE RAL 7015

UWAGA!
PRZED OSTATECZNYM POMALOWANIEM CAŁEGO BUDYNKU WYKONAĆ PRÓBKI WSZYSTKICH KOLORÓW NA ELEWACJI BUDYNKU, DO OSTATECZNEJ AKCEPTACJI PRZEZ PROJEKTANTA.

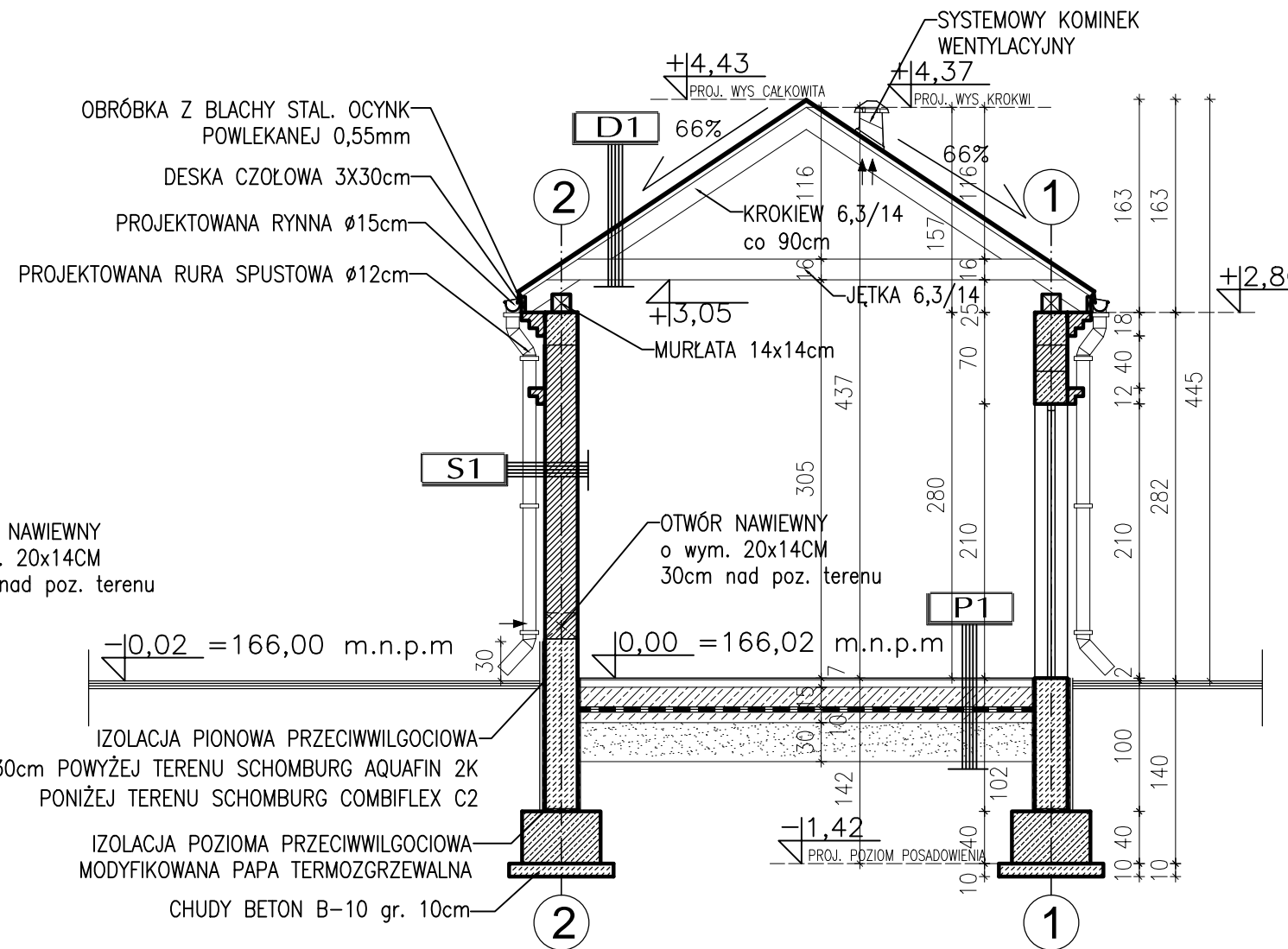

PRZEKRÓJ A-A skala 1:50

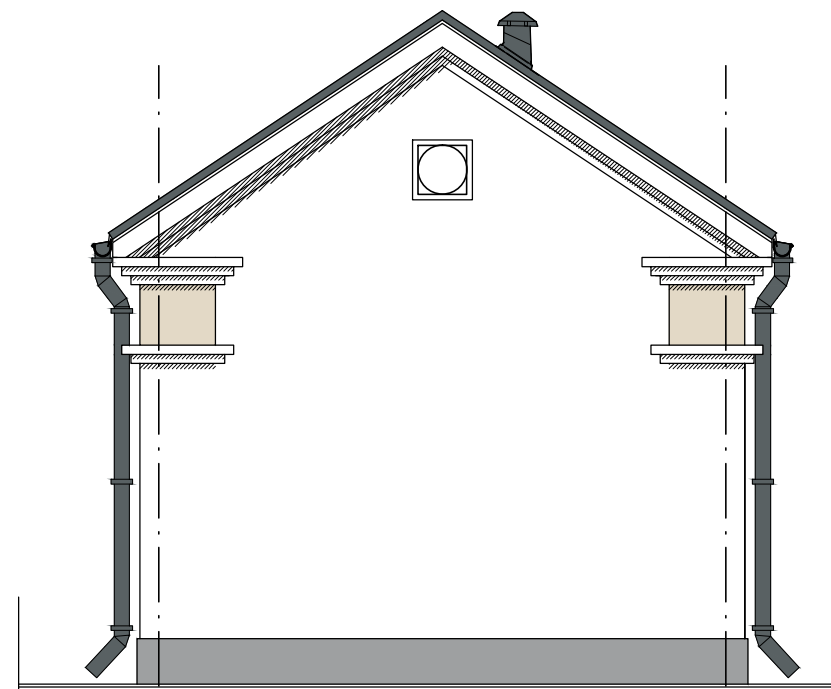

ELEWACJA BOCZNA skala 1:50

ŚMIETNIK

NIESEGREGOWALNE ODPADY KOMUNALNE – kontener
 PAPIER I TEKSTURA – kontener
 SZKŁO – kontener
 TWORZYWA SZTUCZNE – kontener
 POJEMNIK NA SUROWCE WTRÓNE

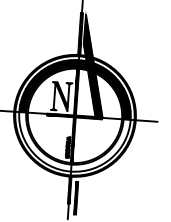

WARSTWY WYKOŃCZENIOWE

P1	
WARSTWA POSADZKOWA	
2,0 cm	BETON ZATARTY NA GŁADKO POMALOWANY FARBĄ DO BETONU
5,0 cm	ZAPRAWA CEMENTOWA DO ZAGĘSZCZENIA WIBRACYJNEGO
15,0 cm	PLYTA NOŚNA POSADZKI Z bet.B25 ZE ZBROJENIEM ROZPROSZONYM np.METAX 60 dozowanym 20kg/m3 BETONU
2x FOLIA BUDOWLANA	
10,0 cm	PODKŁAD BETONOWY ZATARTY NA GŁADKO MARKI "B15"
30,0 cm	PIASEK UBIJANY WARSTWAMI NA MOKRO gr. 30,0 cm RODZIMY GRUNT
S1	
WARSTWY ŚCIAN	
1,5 cm	CIENKOWARSTWOWY TYNK Z DODATKAMI BIOBÓJCZYMI
	PLYN GRUNTUJĄCY
25,0 cm	ŚCIANA KONSTRUKCYJNA Z BLOCZKA SILIKATOWEGO
D1	
WARSTWY DACHU	
0,7 cm	BLACHA TYTANOWO- OCYNKOWANA, FABRYCZNIE PATYNOWANA, NA RĄBEK STOJĄCY
0,8 cm	MATA STRUKTURALNA
2,5 cm	DESKOWANIE PEŁNE
14X7 cm	KROKIEW DREWNIANE Z DREWNA IMPREGNOWANEGO OGNIOCHRONNIE I GRZYBOBÓJCZO PREPARATAMI np. Fobos M4, Ogniochron

Uwaga!

1. Powyższe rysunki nie są rysunkami warsztatowymi.
2. Przed rozpoczęciem robót budowlanych wymiary należy dokładnie sprawdzić w naturze.
3. Rzędne terenu analizować indywidualnie dla każdego fundamentu.

Investor		MIASTO SUWAŁKI ul. Mickiewicza 1 16-400 Suwałki	
Nazwa i adres obiektu budowlanego	PRZEBUDOWA BUDYNKU UŻYTECZNOŚCI PUBLICZNEJ NA POTRZEBY ŻŁOBKA Z ROZBIÓRKĄ OBIEKTÓW TERENOWYCH ORAZ BUDOWA ŚMIETNIKA Z POMIESZCZENIEM GOSPODARCZYM wraz z ELEMENTAMI ZAGOSPODAROWANIA TERENU I NIEZBĘDĄ INFRASTRUKTURĄ TECHNICZNĄ przy ulicy Kościuszki 6 w Suwałkach na działkach o nr ewid.geod.gr. 10960 / 10 i 10960 / 26	Data	11.01.2019
		Skala	1:50
		Nr rys.	A32
Tytuł Rysunku	ŚMIETNIK : RZUT PARTERU, PRZEKRÓJ, ELEWACJE	PROJEKT BUDOWLANY	
Jednostka projektowania			
ATELIER >> ZETTA << ul. Suraska 2/11, 15-422 Białystok, tel: 85 742 49 49, fax: 85 742 43 69, e-mail: zetta@zetta.com.pl ul. Pratulńska 10/2, 03-511 Warszawa, tel: 22 812 64 67, fax: 22 812 47 48, e-mail: atelier@zetta.com.pl www.zetta.com.pl			
nr uprawnień / izba podpis			
Autor	mgr inż. arch. Z. Zabagło	UAN.V-7342/3/65/93 DOJA Nr DS-0850	
Współpraca	mgr inż. arch. J. Malyszko-Lenkiewicz		
Opracował	mgr inż. arch. M. Słomiński		
Sprawdzający Architektura	mgr inż. arch. U. Bednarz	BL 193/94 POIA Nr PD-0059	
<small>PROJEKT chroniony prawem autorskim – zgodnie z Ustawą o Prawie Autorskim i prawach pokrewnych Dz.U.24.poz.83 z dn.4.02.1994r. Powielanie całości lub fragmentów bez zgody autora projektu – ZABRONIONE</small>			