PRZEBUDOWA BUDYNKU UŻYTECZNOŚCI PUBLICZNEJ NA POTRZEBY ŻŁOBKA

w Suwałkach przy ul. Kościuszki 6

Działki o nr ewidencji geodezyjnej gruntów - 10960/10 i 10960/26

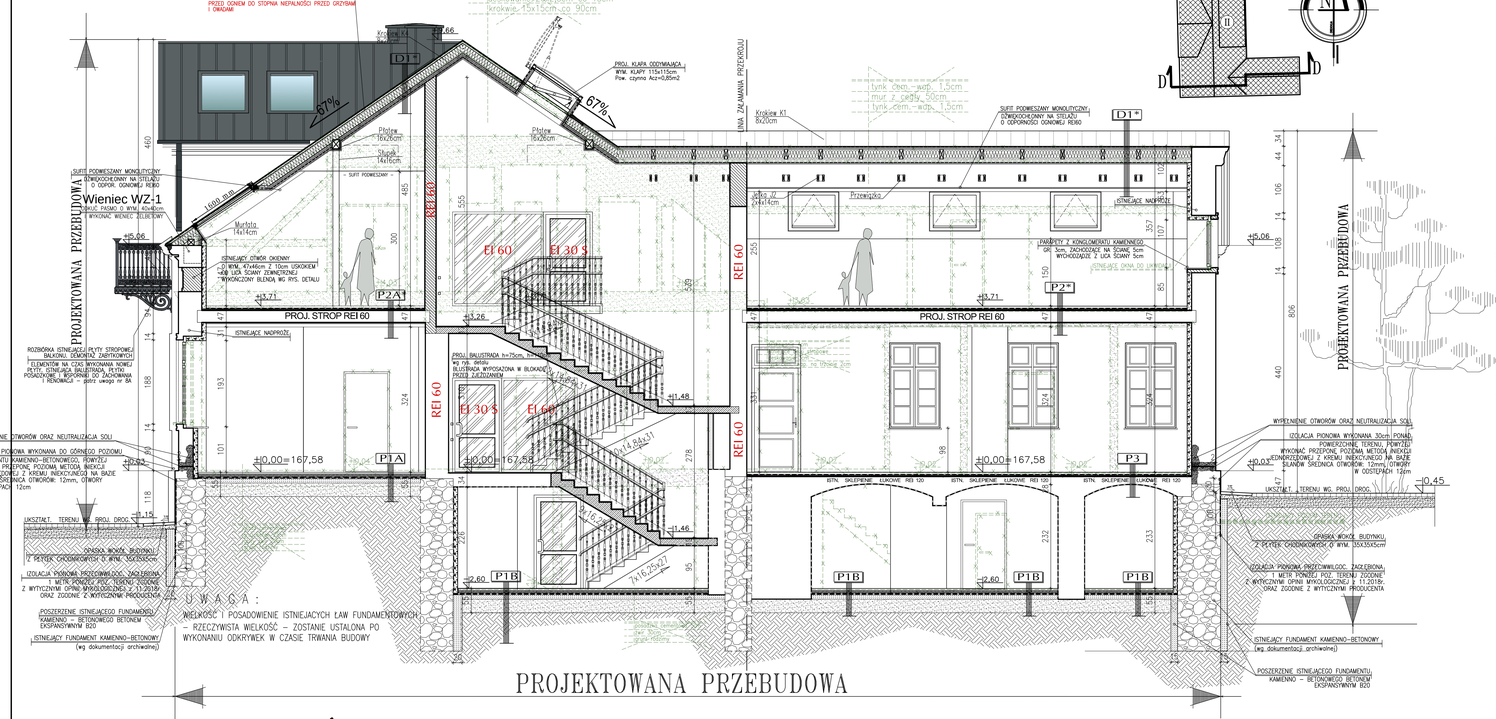

PRZEKRÓJ D-D skala 1:50

OZNACZENIA:

OZNACZENIA:

- **ściany istniejące**
- **ściany do wyburzenia istn.stolarka do demontażu**
- **ściany nowoprojektowane, zamurowania i stolarka projektowana**
- **stolarka okienna nowoprojektowana**
- **wielkość otworu w świetle jaka winna być**
- **schemat sufitów podwieszonych -systemowych**
- **projektowana wentylacja mechaniczna: proj.obudowy went.mech.,**

UWAGI: UWAGI: UWAGI: UWAGI: UWAGI:

1. PRZED PRZYSTĄPIENIEM DO WYKONANIA NALEŻY WYMIARY SPRAWDZIĆ DOKŁADNIE W NATURZE.
2. POZYCJE ELEMENTÓW KONSTRUKCYJNYCH wg PROJ. KONSTRUKCYJNEGO.
3. PODŁOGI WYKONAĆ JAKO PŁYWAJĄCE Z DYLATACJĄ OBWODOWĄ PRZY ŚCIANACH ZE STYROPIANU gr.1,00 cm.
4. ZACHOWAĆ JEDNAKOWE POZIOMY PODŁOG NA CAŁYM BUDYNKU.
5. GRZEJNIKI CENTRALNEGO OGRZEWANIA MONTOWAĆ W ODLEGŁOŚCI min.6 cm OD LICA ŚCIANY I NA WYSOKOŚCI min. 10 cm POWYŻEJ POZIOMU POSADZKI.
6. SZCZEGÓŁOWE ROZWIĄZANIA OBNIŻEŃ WYKONZENIA POSZCZEGÓŁOWYCH POMIESZCZEŃ ORAZ STOLARKI I ŚLUSARKI WEWNĘTRZNEJ wg PROJEKTU WYKONAWCZEGO I WNĘTRZ..
7. SPECYFIKOWANE I WSKAZYWANE PRODUKTY NALEŻY TRAKTOWAĆ JAKO PRODUKTY WZORCOWE, KTÓRE MOGĄ ZOSTAĆ ZASTĄPIONE INNYMI, ALE O PARAMETRACH TECHNICZNYCH, UŻYTKOWYCH I ESTETYCZNYCH NIEGORSZYCH, PODAWANE NAZWY PRODUKTÓW, MATERIAŁÓW I URZĄDZEŃ MAJĄ ZNACZENIE DLA OKREŚLENIA STANDARDÓW WYROBÓW I STANDARDÓW PROCEDUR ICH WBUDOWANIA, NIEZALEŻNIE OD FORMY ZAPISÓW W TREŚCI DOKUMENTACJI.
8. ODBUDOWA PIERWOTNYCH GZYMSÓW, PŁASTRÓW I ODDZIELNIKÓW NA ELEWACJI BUDYNKU ZGODNIE Z ZALECENIAMI KONSERWATORA ZABYTKÓW.

8A. ISTNIEJĄCA POSADZKA Z PŁYTEK BALKONOWYCH DO RENOWACJI. PRZED PRZYSTĄPIENIEM DO ROZBIÓRKI PŁYTY STROPOWEJ BALKONU, ZABYTKOWE ELEMENTY (BALUSTRADA, WSPORNIKI, PŁYTKI POSADZKOWE) NALEŻY OSTROŻNIE ZDEMONTOWAĆ NA CZAS WYKONANIA NOWEJ PŁYTY BALKONOWEJ.
PRZED PONOWNYM ZAMONTOWANIEM BALUSTRADY, WSPORNIKÓW ORAZ PŁYTEK POSADZKOWYCH NALEŻY OCZYŚCIĆ, USUNĄĆ WTÓRNE NAWARSTWIENIA, NIECZYSTOŚCI ORAZ ZABEZPIECZYĆ ANTYKOROZYJNIE ODPOWIEDNIMI PRZEPISACZONYMI NA TE CELE PREPARATAMI WG WYTYCZNYCH DLA OBIEKTÓW OBJĘTYCH OCHRONĄ KONSERWATORSKĄ.
KOLOR PŁYTEK. DO OSTATECZNEJ AKCEPTACJI PRZEZ KONSERWATORA

9. DEMONTAŻ I USKODZONEJ STOLARKI (ŚLUSARKI) I ZBIORNIKA W CAŁYM BUDYNKU ZE WZGLĘDU NA ZŁY STAN TECHNICZNY I ZASTĄPIENIE NOWĄ ZGODNIE Z WYTYCZNYMI KONSERWATORA ZABYTKÓW.
10. WYKONANIE NIEZBĘDNYCH PRAC ZABEZPIECZAJĄCYCH ORAZ ODGRZYBIENIOWO - IMPREGNACYJNYCH (ZLEPIONE PRZEZ SPECJALISTYCZNE PREPARATY OBIEKTOWE CHEMICZNYCH:
1) ZAZOLOWANIE PRZECITRWILGOCIOWE (PONOWNE I POZIOME) ŚCIAN FUNDAMENTOWYCH.
2) USUNIĘCIE POLEPSZY, ODGRZYBIENIE ORAZ OSUSZENIE MURÓW W PWNICY ORAZ ŚCIAN ZEWNĘTRZNYCH I WEWNĘTRZNYCH.
11. WYKONANIE NOWEJ WIEŻBY DACHOWEJ Z DREWNA KLASY MIN. C24, IMPREGNOWANEJ GRZYBOBÓJCZO ORAZ OGNIOCHRONNIE.
ZASTOSOWANIE ODBIORÓWKI - PREPARATU DO ZABEZPIECZANIA DREWNA I SKŁADKI PRZED OGNIEM DO STOPNIA NIEZAPALNOŚCI.
12. SKUCIE TYNKÓW WEWNĘTRZNYCH ORAZ ZEWNĘTRZNYCH (ELEWACYJNYCH) NA CAŁOŚCI BUDYNKU. WYKONANIE NOWEJ ELEWACJI BUDYNKU - PROJEKTOWANY TYNK Z DODATKAMI BIOBÓJCZYMI.
13. HYDROIZOLACJA LICA ZEWNĘTRZNEGO FUNDAMENTÓW KAMIENNYCH I ODTWORZONYCH COKOŁÓW PREPARATAMI ZGODNIE Z ROZWIĄZANIAMI SYSTEMOWYMI.

ZGODNIE Z WYTYCZNYMI OPINII MYKOLOGICZNEJ Z 11.01.2018r.

Inwestor	MIASTO SUWAŁKI ul. Mickiewicza 1 16-400 Suwałki		
Nazwa i adres obiektu budowlanego	PRZEBUDOWA BUDYNKU UŻYTECZNOŚCI PUBLICZNEJ NA POTRZEBY ŻŁOBKA Z ROZBIÓRKĄ OBIEKTÓW TERENOWYCH ORAZ BUDOWĄ ZBIORNIKA Z POMIESZCZENIEM GOSPODARCZYM wraz z ELEMENTAMI ZAGOSPODAROWANIA TERENU I WEZBRANIA INFRASTRUKTURA TECHNICZNA przy ulicy Kościuszki 6 w Suwałkach na działkach o nr ewid.geod.gr. 10960/10 i 10960/26	Data	11.01.2019
		Skala	1:50
		Nr rys.	A25
Tytuł Rysunku	PRZEKRÓJ D-D	PROJEKT BUDOWLANY	

Jednostka projektowania

ATELIER >> ZETTA <<

ul. Suwalska 2/11, 15-402 Białystok, tel. biura: 85 742 49 48, fax: 85 742 43 69, e-mail: zetta@zetta.com.pl
ul. Prądzyńskiego 10/2, 01-301 Warszawa, tel. 22 812 64 61, fax: 22 812 47 48, e-mail: atelier@zetta.com.pl
www.zetta.com.pl

Autor	mgr inż. arch. **Z. Zabagło**	**UAA V-7342/1/85/93** (POZ.ILT.DO-0030)	
Współpraca	mgr inż. arch. **J. Małyszko-Lenkiewicz**		
Opracował	mgr inż. arch. **E. Dworakowska**		
Sprawdzający Architektura	mgr inż. arch. **U. Bednarz**	**BL 193/94** (POZ.ILT.DO-0070)	

PROJEKT niniejszy jest własnością Biura Projektowego Atelier >> Zetta << i Pracowni Autorskiej, prawach pokrewnych Dz.U.24 poz.83 z dn.4.02.1994r. Powielanie całości lub fragmentów bez zgody autora projektu — ZABRONIONE