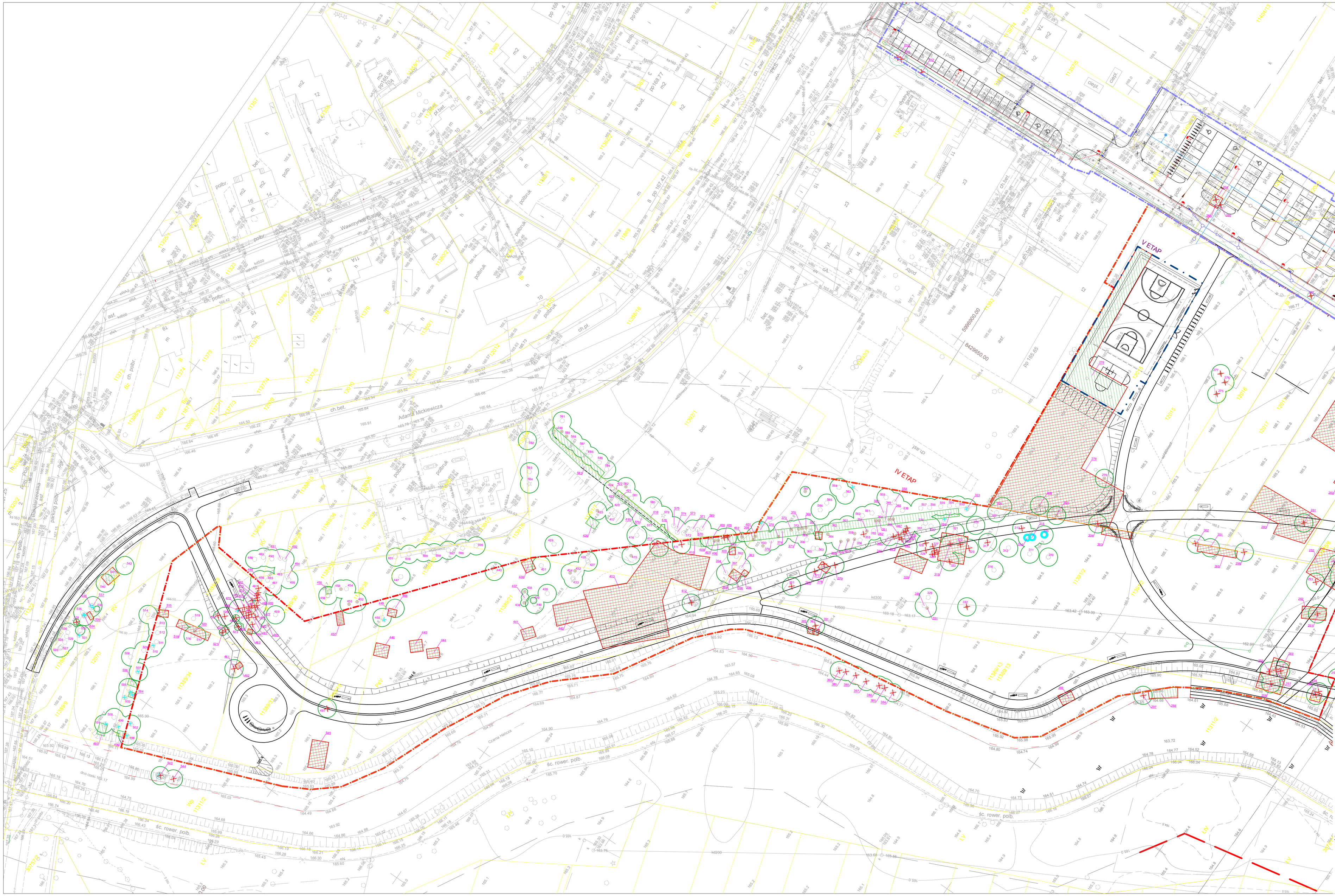

md Biuro Architektoniczne

MD Polska Sp. z o.o.
Kazimierska 1/13
71-043 Szczecin

tel. (091) 81 82 664
fax. (091) 81 82 664

inwestor / adres :

Miasto Suwałki, 16-400 Suwałki,
ul. A. Mickiewicza 1

projekt / obiekt :

ZAGOSPODAROWANIE TERENU BULWARÓW NAD RZEKĄ CZARNĄ HANCZĄ OD UL. MICKIEWICZA DO DZ. NR 11416 W SUWAŁKACH W RAMACH ZADANIA "OPRACOWANIE KOMPLETNEJ DOKUMENTACJI TECHNICZNEJ ZAGOSPODAROWANIA ZIELENI PARKOWEJ, USŁUG SPORTOWYCH, TERENÓW DRÓG PUBLICZNYCH ORAZ KOMUNIKACJI ROWEROWEJ UJĘTYCH W MIEJSCOWYM PLANIE ZAGOSPODAROWANIA TERENU DOGRANICZONEGO ULICAMI T. KOŚCIUSZKI, A. MICKIEWICZA ORAZ RZEKĄ CZARNĄ HANCZĄ W SUWAŁKACH".
ETAP 4

adres inwestycji :

Dz. nr: 11389/33, 11389/34, 11389/30, 11389/31, 11389/13, 11389/19, 11389/38, 11389/20, 11389/21, 11391/7, 11391/2, 11389/13, 12015, 12016, 12017, 12018/1, 11415/5, 11415/6, 12019/1obr. 06 w Suwałkach

rysunek / temat / treść :

INWENTARYZACJA ZIELENI WRAZ Z GOSPODARKĄ DRZEWOSTANEM

autor zespołu	imię i nazwisko	podpis
mgr inż. arch. kraj.	Natalia Maćków	
sprawdził		
opracował		
mgr inż. arch. kraj.	Natalia Maćków	

faza :	branża :	rys. nr :
PBW	ZIELEŃ	1.1
skala :	data:	
1:500	MAJ 2016	

PRAWA AUTORSKIE ZASTRZEŻONE

Przedmiotowy projekt i utwór architektoniczny jest dziełem prawem autorskim zgodnie z art. 1 i następnie ustawy o Prawie Autorskim i Prawach Pokrewnych z dn. 4 lutego 1994 roku (DU nr 24 poz.83 z 23 lutego 1994 r.)