

ZESTAWIENIE ŚCIANEK SZCZELNYCH									
Lp.	Element	Odcinek	Rodzaj odcinka	Długość odcinka	Promień	Rzędna korony	Rzędna ostrza	Nachylenie	Długość elementu
-	-	-	-	[m]	[m]	[m Kr]	[m Kr]	-	[m]
1	Ściana stalowa GU6N	N1 + N2	prosta	25,59	-	165,30	159,30	∞:1	6,00
2	Ściana stalowa GU6N	N2 + N3	prosta	19,01	-	165,30	159,30	∞:1	6,00
3	Ściana stalowa GU6N	N3 + N4	prosta	13,92	-	165,30	159,30	∞:1	6,00
4	Ściana stalowa GU6N	R1 + R2	prosta	2,00	-	164,80	159,50	∞:1	5,30
5	Ściana stalowa GU6N	R2 + L22	prosta	2,90	-	165,50	159,50	∞:1	6,00
6	Ściana stalowa GU6N	R3 + L23	prosta	2,00	-	163,15	158,50	∞:1	4,65
suma:				65,42					

LEGENDA:



PROJEKTOWANA SKARPA



UMOCNIENIE DNA

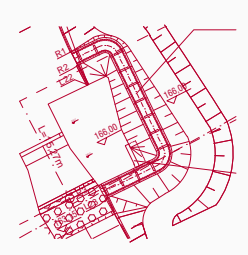

KONSTRUKCJE PROJEKTOWANE WG ODBRĘBNYCH ETAPÓW

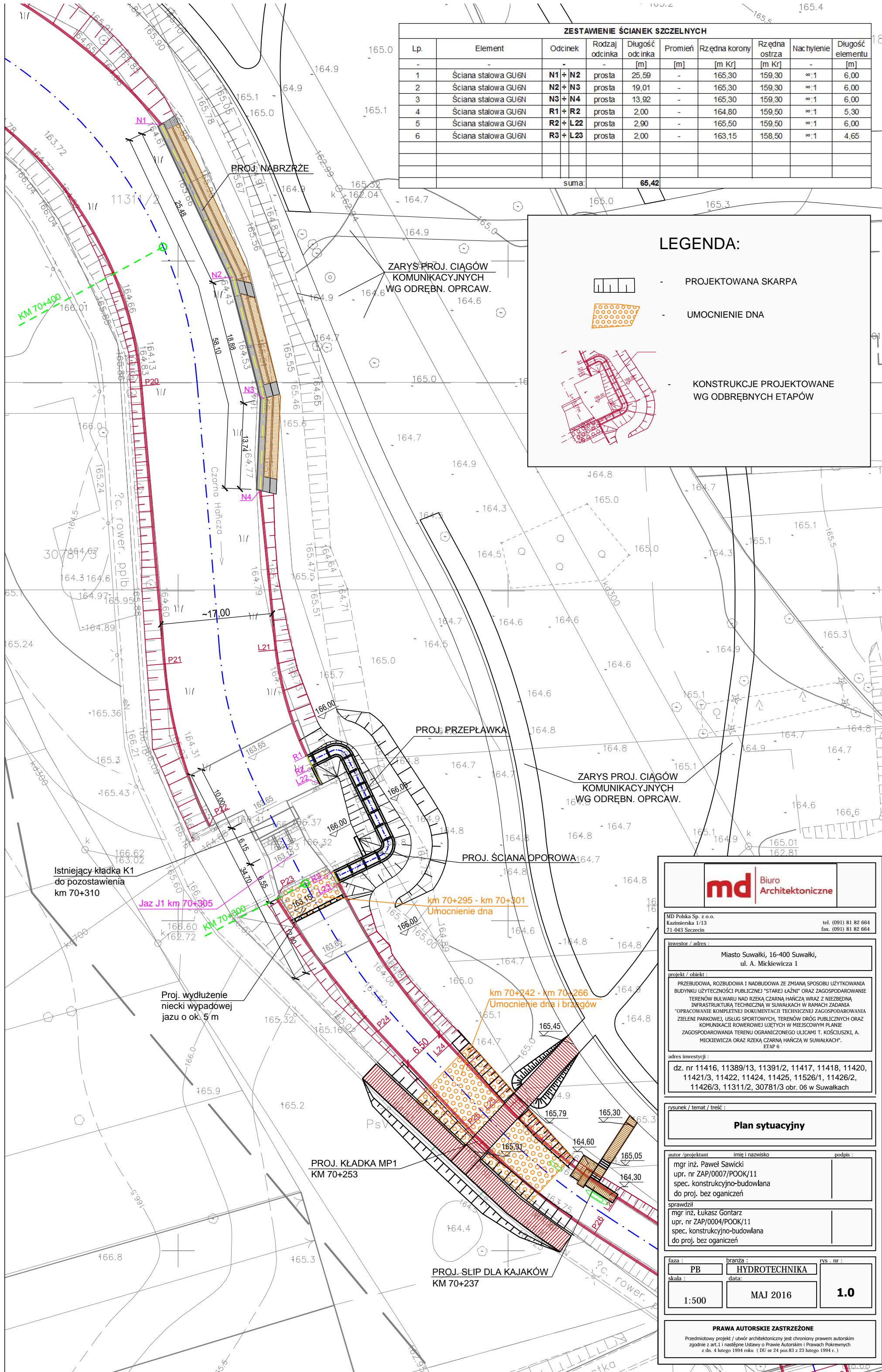

ZARYS PROJ. CIĄGÓW KOMUNIKACYJNYCH WG ODRĘBN. OPRCAW.

ZARYS PROJ. CIĄGÓW KOMUNIKACYJNYCH WG ODRĘBN. OPRCAW.

PROJ. PRZEPLAWKA

PROJ. ŚCIANA OPOROWA

Istniejący kładka K1 do pozostawienia km 70+310

Proj. wydłużenie niecki wypadowej jazu o ok. 5 m

PROJ. KŁADKA MP1 KM 70+253

PROJ. ŚLIP DLA KAJAKÓW KM 70+237

km 70+295 - km 70+301 Umocnienie dna

km 70+242 - km 70+266 Umocnienie dna i brzegów

md Biuro Architektoniczne

MD Polska Sp. z o.o.
Kazimierska 1/13
71-043 Szczecin
tel. (091) 81 82 664
fax. (091) 81 82 664

inwestor / adres :
Miasto Suwałki, 16-400 Suwałki,
ul. A. Mickiewicza 1

projekt / obiekt :
PRZEBUDOWA, ROZBUDOWA I NADBUDOWA ZE ZMIANĄ SPOSOBU UŻYTKOWANIA BUDYNKU UŻYTECZNOŚCI PUBLICZNEJ "STAREJ ŁAŹNI" ORAZ ZAGOSPODAROWANIE TERENÓW BULWARU NAD RZEKĄ CZARNĄ HAŃCĄ WRAZ Z NIEZBEDNĄ INFRASTRUKTURĄ TECHNICZNĄ W SUWAŁKACH W RAMACH ZADANIA "OPRACOWANIE KOMPLETNEJ DOKUMENTACJI TECHNICZNEJ ZAGOSPODAROWANIA ZIELENI PARKOWEJ, USŁUG SPORTOWYCH, TERENÓW DRÓG PUBLICZNYCH ORAZ KOMUNIKACJI ROWEROWEJ UJĘTYCH W MIEJSCOWYM PLANIE ZAGOSPODAROWANIA TERENU OGRANICZONEGO ULICAMI T. KOŚCIUŻKI, A. MICKIEWICZA ORAZ RZEKĄ CZARNĄ HAŃCĄ W SUWAŁKACH".
ETAP 6

adres inwestycji :
dz. nr 11416, 11389/13, 11391/2, 11417, 11418, 11420, 11421/3, 11422, 11424, 11425, 11526/1, 11426/2, 11426/3, 11311/2, 30781/3 obr. 06 w Suwałkach

rysunek / temat / treść :
Plan sytuacyjny

autor / projektant imię i nazwisko podpis :
mgr inż. Paweł Sawicki
upr. nr ZAP/0007/POOK/11
spec. konstrukcyjno-budowlana
do proj. bez ograniczeń

mgr inż. Łukasz Gontarz
upr. nr ZAP/0004/POOK/11
spec. konstrukcyjno-budowlana
do proj. bez ograniczeń

faza : **PB** branża : **HYDROTECHNIKA** rys. nr :
skala : **1:500** data : **MAJ 2016** **1.0**

PRAWA AUTORSKIE ZASTRZEŻONE
Przedmiotowy projekt / utwór architektoniczny jest chroniony prawem autorskim zgodnie z art.1 i następnymi Ustawy o Prawie Autorskim i Prawach Pokrewnych z dn. 4 lutego 1994 roku (DU nr 24 poz.83 z 23 lutego 1994 r.)