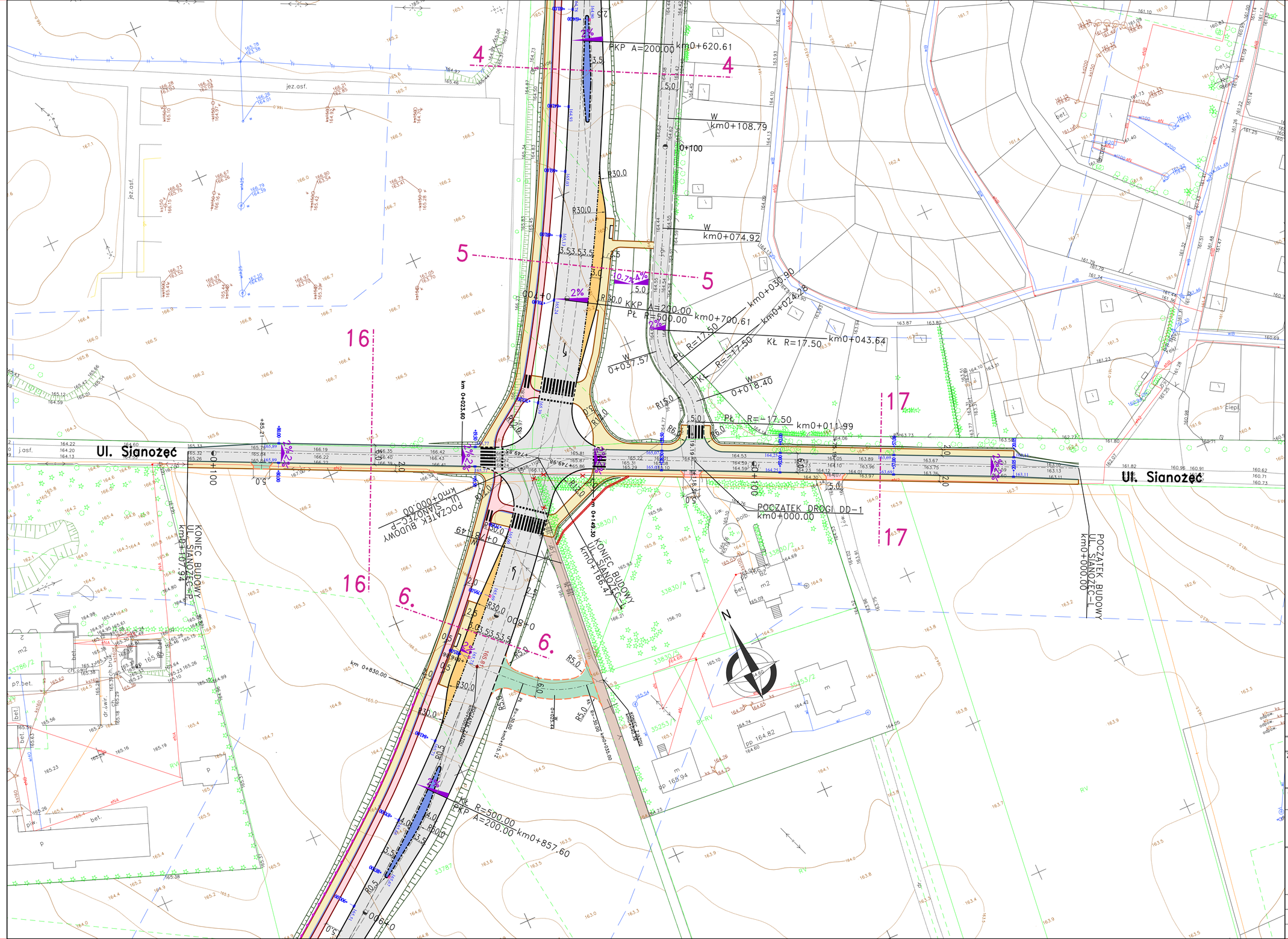

OZNACZENIA:

- PROJEKTOWANE JEZDNIE O NAW. BITUMICZNEJ
- PROJEKTOWANE CHODNIKI Z KOSTKI BRUKOWEJ BETONOWEJ
- PROJEKTOWANE ŚCIEŻKI ROWEROWE O NAW. BITUMICZNEJ
- PROJEKTOWANE CIĄGI PIESZO-ROWEROWE Z KOSTKI BRUKOWEJ BETONOWEJ
- PROJEKTOWANE NAWIERZCHNIE ZATOK AUTOBUSOWYCH Z KOSTKI GRANITOWEJ
- PROJEKTOWANE ZABRUKOWANIE Z KOSTKI KAMIENNEJ
- PROJEKTOWANE ZJAZDY Z KOSTKI BRUKOWEJ BETONOWEJ
- PROJEKTOWANE ZJAZDY O NAW. BITUMICZNEJ
- PROJ. OPASKA POMIĘDZY CHODNIKIEM A ŚCIEŻKĄ ROWEROWĄ ORAZ NAW. AZYLU Z KOSTKI BET. FAZOWEJ KOLORU GRAFITOWEGO
- PROJEKTOWANE JEZDNIE O NAW. Z KRUSZYWA
- PROJ. KRAWĘŻNIK KAMIENNY 20x30cm O ŚWIETLE 12cm
- PROJ. KRAWĘŻNIK KAMIENNY 20x30cm O ŚWIETLE 6cm
- PROJ. KRAWĘŻNIK KAMIENNY NAJAZDOWY 20x22cm O ŚWIETLE 0cm
- PROJ. KRAWĘŻNIK KAMIENNY NAJAZDOWY 20x22cm O ŚWIETLE 2cm
- PROJ. KRAWĘŻNIK KAMIENNY NAJAZDOWY 20x22cm O ŚWIETLE 3cm
- PROJ. KRAWĘŻNIK BET. 20x30cm O ŚWIETLE 12cm
- PROJ. KRAWĘŻNIK BET. NAJZDOWY 20x22cm O ŚWIETLE 0cm
- PROJ. KRAWĘŻNIK BET. NAJZDOWY 20x22cm O ŚWIETLE 3cm
- PROJ. KRAWĘDŹ CHODNIKA – OBRZEŻE BET. 8x30cm
- PROJ. KRAWĘDŹ ŚCIEŻKI ROWEROWEJ – OBRZEŻE BET. 8x30cm
- PROJ. OPORNIK BET. 12x25cm
- PROJEKTOWANA BALUSTRADA STALOWA U11a
- PROJEKTOWANA BARIERA OCHRONNA
- 182.76 – PROJ. WPUSTY ULICZNE
- 182.05 – PROJEKTOWANE WPUSTY KRAWĘŻNIKOWO-JEZDNIOWE
- PROJEKTOWANE OGRODZENIE
- 4 – LOKALIZACJA PRZEKROJU NORMALNEGO

Pracownia Projektowa PROMAR
83-130 Pelplin
Rozental ul. Bielawska 8

PROJEKT WYKONAWCZY

Zadanie:
BUDOWA DROGI WOJEWÓDZKIEJ NR 655 W JEJ DOCELOWYM PRZEBIEGU NA TERENIE MIASTA SUWAŁKI – ZADANIE 2 BUDOWA ULICY KLASY G W CIĄGU NOWEGO PRZEBIEGU DROGI WOJEWÓDZKIEJ NR 655 OD UL. UTRATA DO UL. GEN. K. PUŁASKIEGO W SUWAŁKACH

Obiekt:
Odcinek 3 od ul. Sejneńskiej do ul. Utrata

Inwestor :
GMINA MIASTO SUWAŁKI
ul. MICKIEWICZA 1
16-400 SUWAŁKI

PROGRAM REGIONALNY
UNIA EUROPEJSKA
FUNDUSZE EUROPEJSKIE - DLA ROZWOJU WOJEWÓDZTWA PODLASKIEGO

Tytuł rys.:	PLAN SYTUACYJNY			Skala: 1:500
Projektował :	mgr inż. Mariusz Szyszkowski	181/Gd/2002		Rys. nr 1.2
Sprawdził :	mgr inż. Jarosław Grabowski	POM/0028/PWOD/05		Data: 14.07.2015