

ARKUSZ 3.05
ARKUSZ 3.06

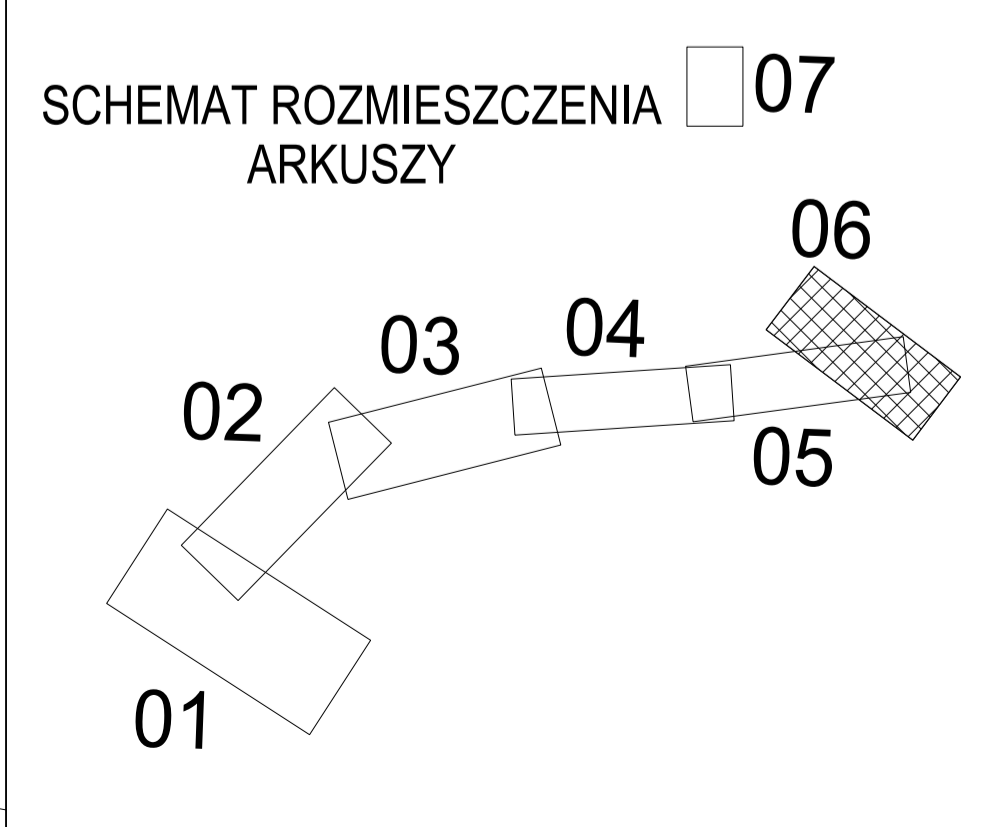
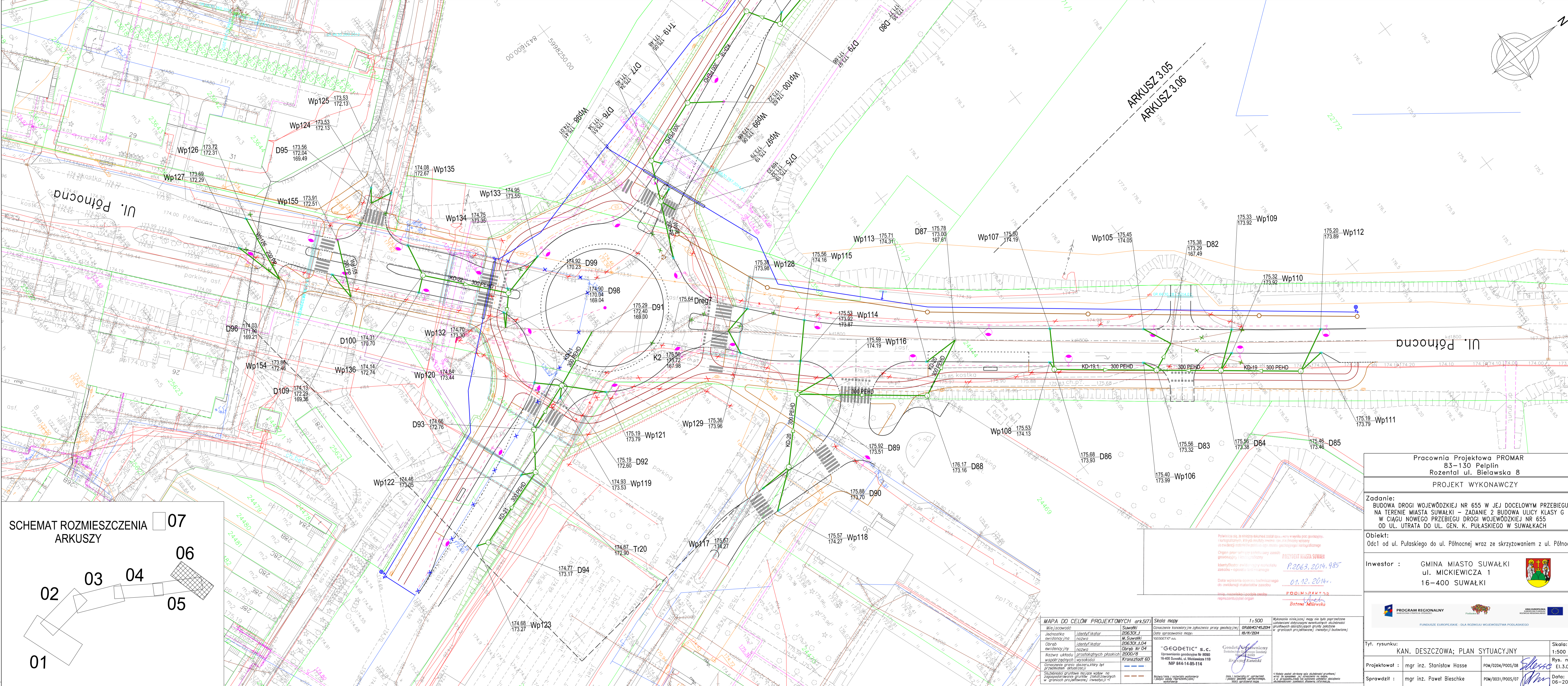

Pracownia Projektowa PROMAR
83-130 Pelplin
Rozental ul. Bielawska 8
PROJEKT WYKONAWCZY

Zadanie:
BUDOWA DRUGI WOJEWÓDZKIEJ NR 655 W JEJ DOCELOWYM PRZEBIEGU
NA TERENIE MIASTA SUWAŁKI - ZADANIE 2 BUDOWA ULICY KLASY G
W CIĄGU NOWEGO PRZEBIEGU DRUGI WOJEWÓDZKIEJ NR 655
OD UL. UTRATA DO UL. GEN. K. PUŁASKIEGO W SUWAŁKACH

Objekt:
Odc1 od ul. Pułaskiego do ul. Północnej wraz ze skrzyżowaniem z ul. Północną

Investor :
GMINA MIASTO SUWAŁKI
ul. MICKIEWICZA 1
16-400 SUWAŁKI



Tyt. rysunku: KAN. DESZCZOWA; PLAN SYTUACYJNY
Skala: 1:500
Projektował : mgr inż. Stanisław Hasse
Sprawdził : mgr inż. Paweł Bieschke
Data: 06-2015

| | | | |
|------------------------------------|-----------------|---|--|
| MAPA DO CELÓW PROJEKTOWYCH ark.5/7 | | Skala mapy | 1 : 500 |
| Miejsce w składowości | Suwałki | Oznaczenie kartograficzne (wg zapisu w projekcie) | GR6640745204 |
| Jednostka wydawnicza | 206301/J | Data opracowania mapy | 18/IV/2014 |
| Identyfikator nazwa | M. Suwałki | Wydawca | GEODETIC s.c. |
| Identyfikator nazwa | 206301/J.04 | Uprawnienie geodetyczne | 18-400 Suwałki, ul. Mickiewicza 11B NIP 844-14-95-114 |
| Identyfikator nazwa | 02063/1r.04 | Geodeta | Uprawniony Geodeta Stanisław Deszczowa |
| Nazwa układu współrzędnych | 2000/B | Projektant | Arkuszeł Natalski |
| Oznaczenie granic obszarów | Krańsztaf 60 | | |
| Oznaczenie granic obszarów | przebiegu drogi | | |
| Służebności graniczne | przebiegu drogi | | |

Pracownia s.c. w imieniu której został sporządzony ten projekt, nie ponosi odpowiedzialności za ewentualne błędne odczytanie danych technicznych zawartych w niniejszym projekcie.
Organ prowadzący realizację inwestycji: PREZYDENT MIASTA SUWAŁKI
Identyfikator geodetyczny materiału zasobu: 206301/J.04.985
Data wpisania danych technicznych do ewidencji materiałów zasobu: 01.12.2014r.
Imię, nazwisko i podpis osoby reprezentującej organ: **PODINSKI**
Bożena Milewska