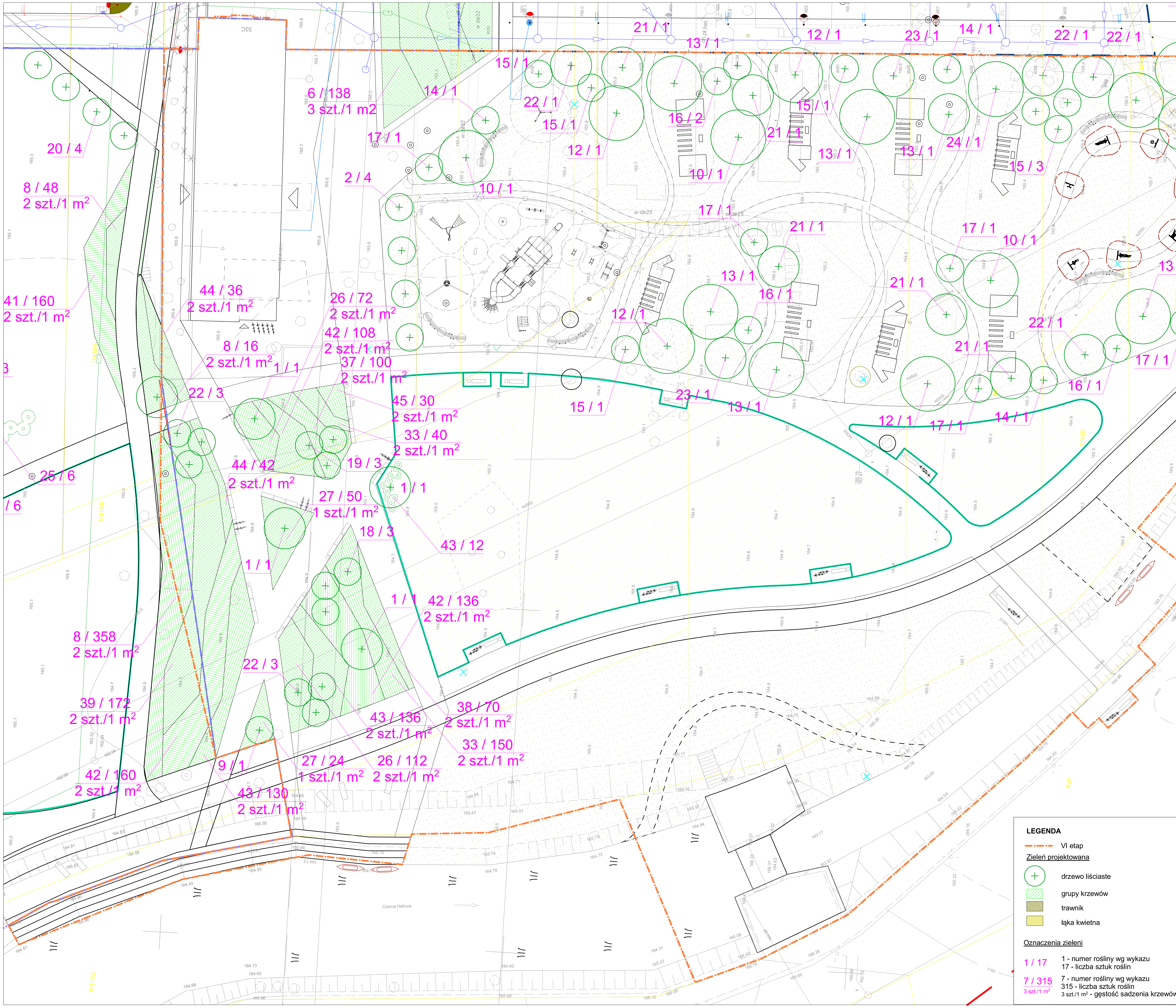

LEGENDA

VI etap

Zieleń projektowana

- drzewo liściaste
- grupy krzewów
- trawnik
- łąka kwietna

Oznaczenia zieleni

1 / 17 — 1 - numer rośliny wg wykazu, 17 - liczba sztuk roślin

7 / 315, 3 szt./1 m² — 7 - numer rośliny wg wykazu, 315 - liczba sztuk roślin, 3 szt./1 m² - gęstość sadzenia krzewów

md Biuro Architektoniczne

MD Polska Sp. z o.o.
Kazimierska 1/13
71-043 Szczecin
tel. (091) 81 82 664
fax. (091) 81 82 664

inwestor / adres: Miasto Suwałki, 16-400 Suwałki, ul. A. Mickiewicza 1

projekt / obiekt: PRZEBUDOWA, ROZBUDOWA I NADBUDOWA ZE ZMIANĄ SPOSOBU UŻYTKOWANIA BUDYNKU UŻYTECZNOŚCI PUBLICZNEJ "STAREJ ŁAŹNI" ORAZ ZAGOSPODAROWANIE TERENÓW BULWARU NAD RZEKĄ CZARNĄ HAŃCZĄ WRAZ Z NIEZBĘDNĄ INFRASTRUKTURĄ TECHNICZNĄ W SUWAŁKACH W RAMACH ZADANIA OPRACOWANIE KOMPLETNEJ DOKUMENTACJI TECHNICZNEJ ZAGOSPODAROWANIA ZIELENI PARKOWEJ, USŁUG SPORTOWYCH, TERENÓW DRÓG PUBLICZNYCH ORAZ KOMUNIKACJI ROWEROWEJ UJĘTYCH W MIEJSCOWYM PLANIE ZAGOSPODAROWANIA TERENU OGRANICZONEGO ULICAMI T. KOŚCIUSZKI, A. MICKIEWICZA ORAZ RZEKĄ CZARNĄ HAŃCZĄ W SUWAŁKACH". ETAP 6

adres inwestycji: 16-400 Suwałki, ul. A. Mickiewicza

rysunek / temat / treść: **PROJEKT NASADZEŃ**

autor / projektant	imię i nazwisko	podpis
	mgr inż. arch. kraj. Natalia Maćków	
sprawdził		
opracował	mgr inż. arch. kraj. Natalia Maćków	

faza	branża	rys. nr
PW	ZIELEŃ	2.1
skala: 1:250	data: MAJ 2016	

PRAWA AUTORSKIE ZASTRZEŻONE
Przedmiotowy projekt / utwór architektoniczny jest chroniony prawem autorskim zgodnie z art.1 i następne Ustawy o Prawie Autorskim i Prawach Pokrewnych z dn. 4 lutego 1994 roku (DU nr 24 poz.83 z 23 lutego 1994 r.)