

Zestawienie stali zbrojeniowej (dla sekcji 1)						
Nazwa elementu	Pręt	Ø [mm]	Długość pręta L[m]	Ilość sztuk	długość łączna [m]	
Sekcja nr 1 L=2,85m	NR.1	16	4,22	15	Ø12	63,3
	NR.2	16	4,10	17	-	69,7
	NR.3a	12	2,75	26	Ø16	-
	NR.3b	12	2,40	24	-	57,6
	NR.3c	12	0,92	24	-	22,1
	NR.4	12	0,86	8	-	6,9
	NR.5	12	0,34	84	-	28,6
	NR.9	16	1,20	8	-	9,6
	NR.10	16	1,21	7	-	8,5
	NR.11	12	0,55	20	-	11,0
					długość łączna:	[m]
				masa jednostkowa:	[kg/m]	0,89
				masa:	[kg]	175,88
				masa całkowita:	[kg]	414,57

BETON M_{IN} C25/30 (B30)
Stal: RB 500 SP

Masa i objętość betonu:	
Objętość betonu [m ³]	2,37
Masa [t]	5,92
Pow. deskowania [m ²]	18,28

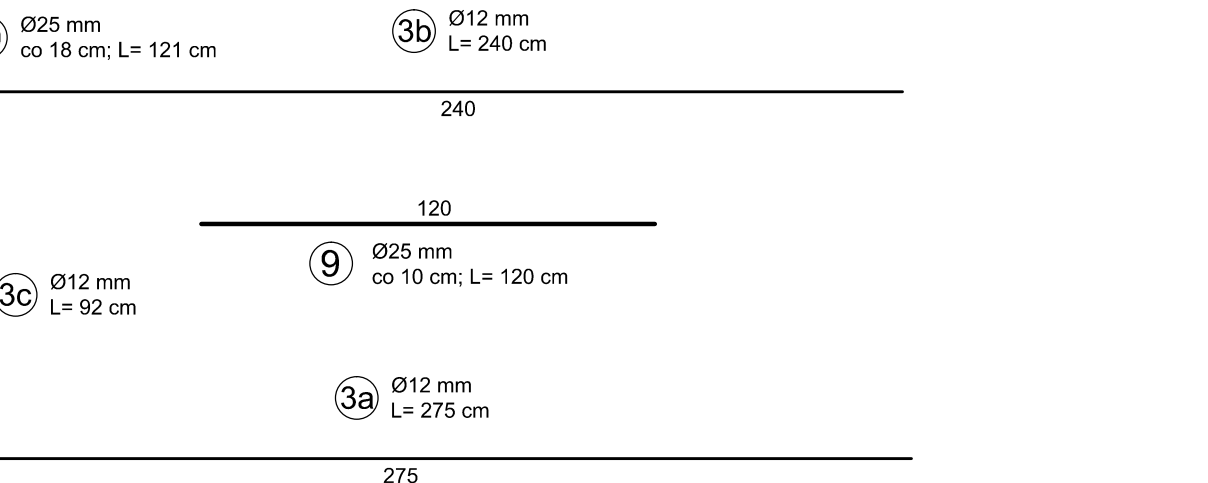
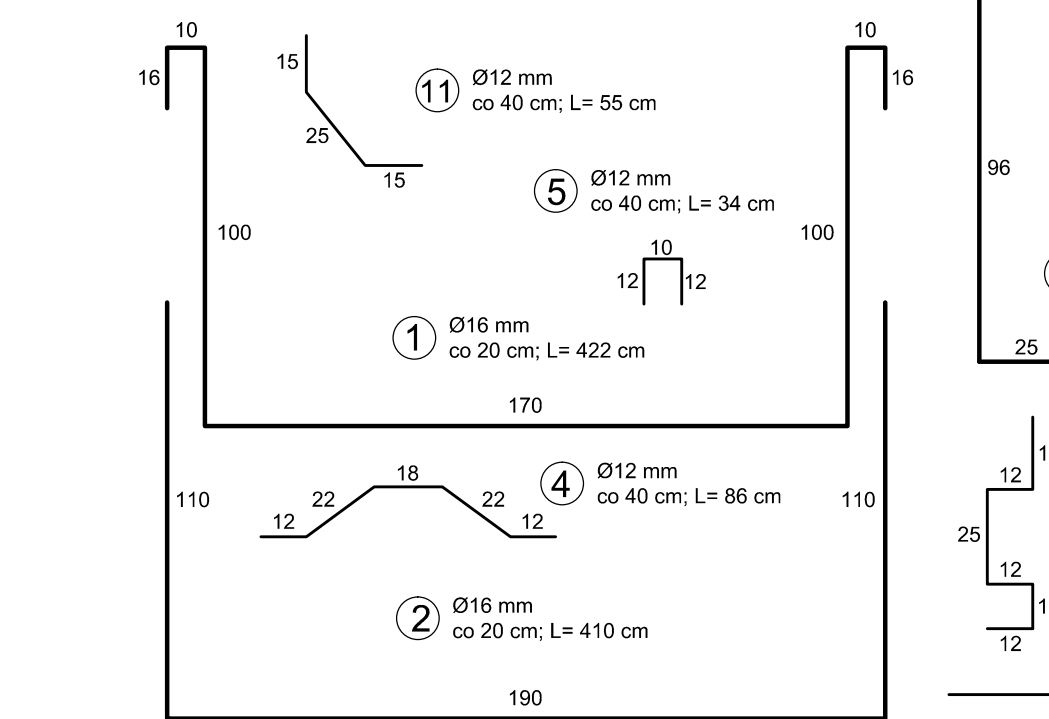
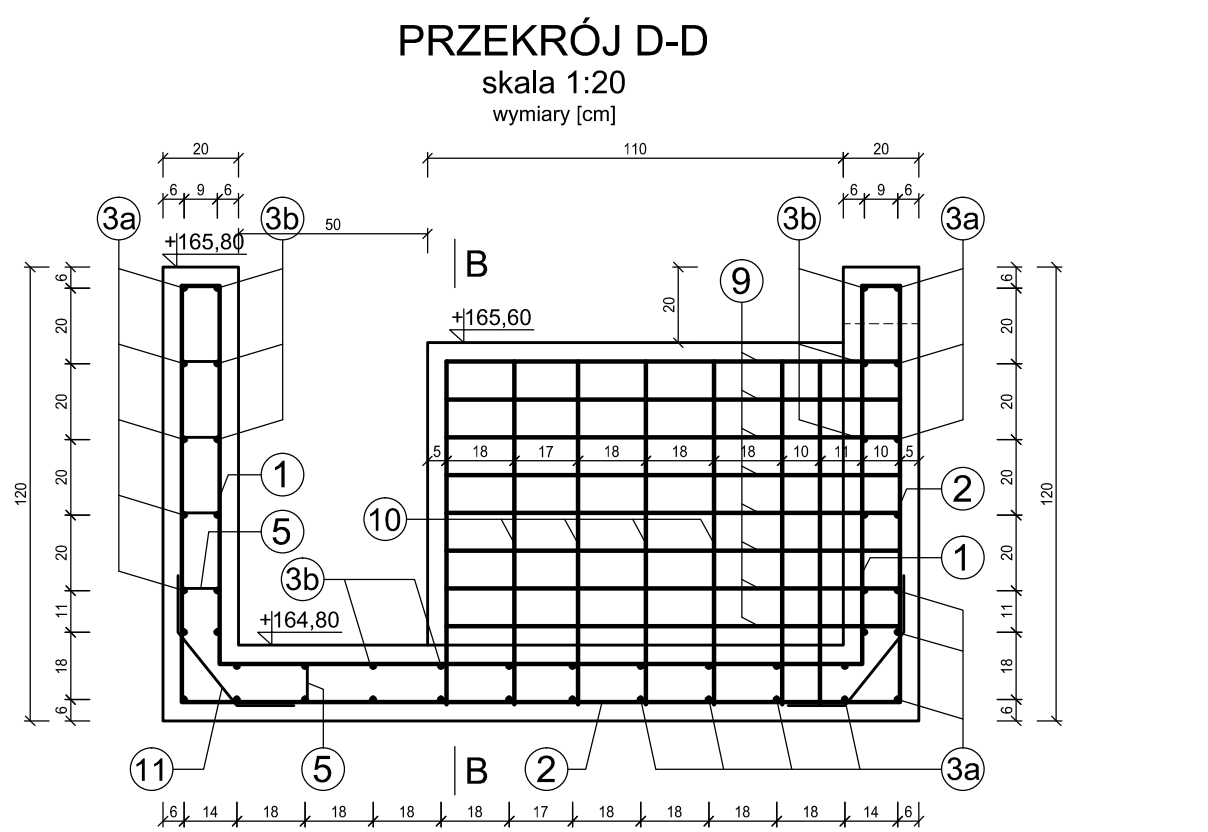
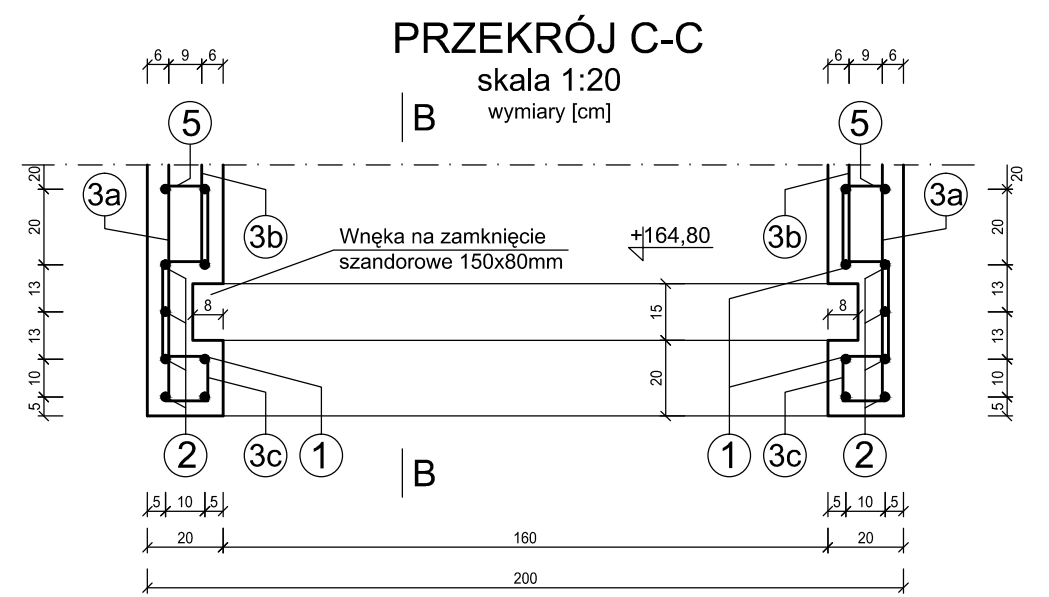

MD Polska Sp. z o.o.
Kazimierska 1/13
71-043 Szczecin
tel. (091) 81 82 664
fax. (091) 81 82 664

investor / adres :
Miasto Suwałki, 16-400 Suwałki,
ul. A. Mickiewicza 1

projekt / obiekt :
PRZEBUDOWA, ROZBUDOWA I NADBUDOWA ZE ZMIANĄ SPOSOBU UŻYTKOWANIA BUDYNKU UŻYTECZNOŚCI PUBLICZNEJ "STAREJ ŁAŹNI" ORAZ ZAGOSPODAROWANIE TERENÓW BULWARU NAD RZEKĄ CZARNĄ HAŃCĄ WRAZ Z NIEZBEDNĄ INFRASTRUKTURĄ TECHNICZNĄ W SUWAŁKACH W RAMACH ZADANIA "OPRACOWANIE KOMPLETNEJ DOKUMENTACJI TECHNICZNEJ ZAGOSPODAROWANIA ZIELENI PARKOWEJ, USŁUG SPORTOWYCH, TERENÓW DRÓG PUBLICZNYCH ORAZ KOMUNIKACJI ROWEROWEJ UJĘTYCH W MIEJSKIM PLANIE ZAGOSPODAROWANIA TERENU OGRANICZONEGO ULICAMI T. KOŚCISZKI, A. MICKIEWICZA ORAZ RZEKĄ CZARNĄ HAŃCĄ W SUWAŁKACH". ETAP 6

adres inwestycji :
dz. nr 11416, 11389/13, 11391/2, 11417, 11418, 11420, 11421/3, 11422, 11424, 11425, 11526/1, 11426/2, 11426/3, 11311/2, 30781/3 obr. 06 w Suwałkach

rysunek / temat / treść :
**Zbrojenie przepławki
Sekcja nr 1**

autor / projektant imię i nazwisko podpis :
mgr inż. Paweł Sawicki
upr. nr ZAP/0007/POOK/11
spec. konstrukcyjno-budowlana
do proj. bez ograniczeń

sprawdził
mgr inż. Łukasz Gontarz
upr. nr ZAP/0004/POOK/11
spec. konstrukcyjno-budowlana
do proj. bez ograniczeń

faza : PW	branża : HYDROTECHNIKA	rys. nr : 2.3.1
skala : 1:20	data : MAJ 2016	

PRAWA AUTORSKIE ZASTRZEŻONE
Przedmiotowy projekt / utwór architektoniczny jest chroniony prawem autorskim zgodnie z art.1 i następnymi Ustawy o Prawie Autorskim i Prawach Pokrewnych z dn. 4 lutego 1994 roku (Dz. Urz. 24 poz.83 z 23 lutego 1994 r.)