WYKAZ WSPÓŁRZĘDNYCH WIERZCHOŁKÓW

Nr	X	Y
W1	5999869.93	8432124.56
W2	5999888.65	8432198.44
W3	5999831.81	8432298.22
W4	5999831.44	8432435.88
W5	5999874.95	8432557.41
W6	5999870.19	8432568.32

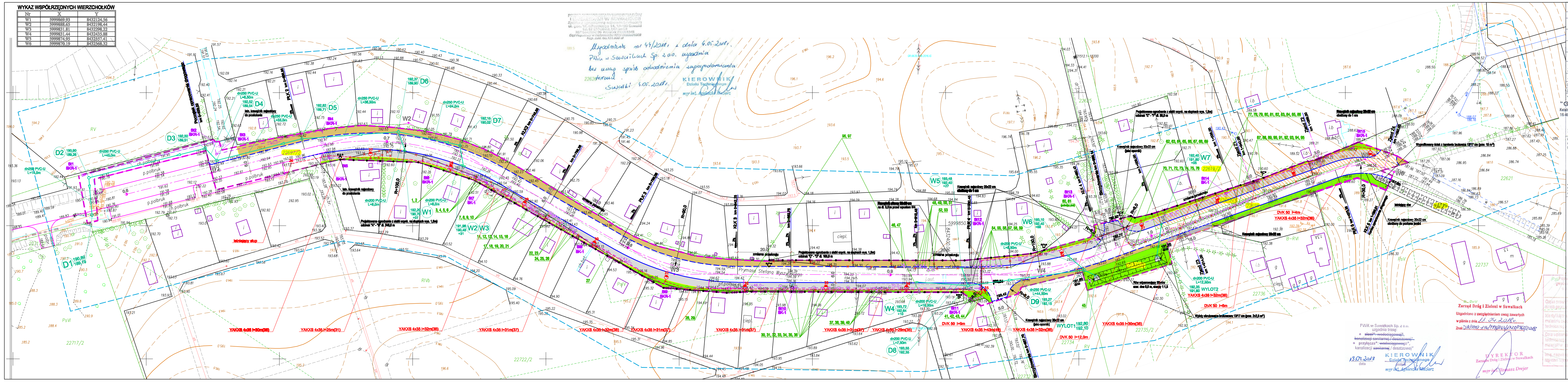

PRZEDSIĘBIORSTWO WODOCIĄGÓW I KANALIZACJI W SUWAŁKACH
Spółka z ograniczoną odpowiedzialnością
ul. gen. W. Sikorskiego 14, 16-400 Suwałki
tel. 87 567-00-63, 567-56-02
NIP 8440004199 REGON 790011345
Sąd Rejonowy w Białymstoku KRS 0000091608
Kap. zakł. 60.131.000 zł

Uzgodnienie nr 44/2018 r. z dnia 4.05.2018 r.
PWiK w Suwałkach Sp. z o.o. uzgadnia
bez uwag sposób odwodnienia zagospodarowania
terenu.
Suwałki 4.05.2018 r.

KIEROWNIK
Działu Technicznego
mgr inż. Agnieszka Maziarz

PWiK w Suwałkach Sp. z o.o.
uzgadnia trasę:
- ~~sieci*: wodociągowej*,~~
~~kanalizacji sanitarnej / deszczowej*~~
- przyłącza*: ~~wodociągowego~~*,
kanalizacji ~~sanitarnej~~ / deszczowej*

13.04.2018
data

KIEROWNIK
Działu Technicznego
podpis
mgr inż. Agnieszka Maziarz

Zarząd Dróg i Zieleni w Suwałkach
Uzgodniono z uwzględnieniem uwag zawartych
w piśmie z dnia 11.04.2018 r.
Znak DIR/5550-154/797/1264/1725/2365/2018

DYREKTOR
Zarządu Dróg i Zieleni w Suwałkach
mgr inż. Tomasz Drejer

MAPA DO CELÓW PROJEKTOWYCH

Miejscowość		Suwałki
Jednostka ewidencyjna	identyfikator	206301_1
	nazwa	M.Suwałki
Obręb ewidencyjny	identyfikator	206301_1.04
	nazwa	Obręb Nr 04
Nazwa układu współrzędnych	prostokątnych płaskich	2000/8
	wysokości	Kronsztadt 60
Oznaczenie granic obszaru, który był przedmiotem aktualizacji		– – –
Służebności gruntowe mające wpływ na zagospodarowanie gruntów zlokalizowanych w granicach projektowanej inwestycji *)		– – –
Skala mapy		1:500
Oznaczenie kancelaryjne zgłoszenia pracy geodezyjnej		GR.6642.1.26.2018
Data opracowania mapy:		14-15/03/2018

"GEODETIC" s.c.

"GEODETIC" s.c.
Katalski Krzysztof, Krasiński Waldemar
16-400 Suwałki, ul. Mickiewicza 11B
NIP 844-14-85-114

GEODETA UPRAWNIONY
Świadectwo Głównego Geodety Kraju nr 8090
Krzysztof Katalski

Nazwa/imię i nazwisko wykonawcy i podpis osoby reprezentującej wykonawcę

Imię i nazwisko, nr uprawnień i podpis geodety uprawnionego, który opracował mapę

Wykonanie niniejszej mapy nie było poprzedzone ustaleniami dotyczącymi ewentualnych służebności gruntowych obciążających grunty położone w granicach projektowanej inwestycji budowlanej

*) Należy podać skrócony opis służebności gruntowej wraz ze sposobem jej oznaczenia na mapie, a w przypadku, kiedy nie wykonano ustalenia obciążenia służebnościami - zamieścić stosowną informację.

Czarnoziem
Nowomiejska
Szkic orientacji

Poświadcza się, że niniejszy dokument został opracowany w wyniku prac geodezyjnych i kartograficznych, których rezultaty zawiera operat techniczny wpisany do ewidencji materiałów państwowego zasobu geodezyjnego i kartograficznego

Organ prowadzący państwowy zasób geodezyjny i kartograficzny	PREZYDENT MIASTA SUWAŁK
Identyfikator ewidencyjny materiału zasobu-operatu technicznego	P.2063.2018.227
Data wpisania operatu technicznego do ewidencji materiałów zasobu	22.03.2018 r.
Imię, nazwisko i podpis osoby reprezentującej organ	Z up. Prezydenta Miasta Bożena Milewska Podinspektor w Wydziale Geodezji, Gospodarki Nieruchomościami i Rolnictwa

LEGENDA

- zakres opracowania, zakres oddziaływania
- projektowana linia rozgraniczająca
- granice działek
- projektowane ogrodzenie (siatka ocynk. na słupkach wys. 1,5 m)
- wykup terenu wg ZRID
- proj. nawierzchnia z betonu asfaltowego
- proj. ciąg pieszo-rowerowy z kostki brukowej bet. gr. 8cm w kolorze szarym
- zieleń drogowa
- pobocze z kruszywa łamanego
- zjazd z kostki brukowej betonowej gr.8 cm w kolorze grafitowym
- proj. krawężnik uliczny 20x30 cm
- proj. krawężnik najazdowy 22x30 cm
- krawędź jezdni
22698 - działki objęte opracowaniem
Drzewa do wycinki
Projektowana kanalizacja deszczowa
Projektowana trasa kanału technologicznego
38 Projektowany słup oświetleniowy
Projektowany kabel elektryczny oświetlenia ulicznego
Istniejące ogrodzenia do rozbiórki
Istniejące obiekty (śmietniki, kompostowniki) do rozbiórki

PGE Dystrybucja S.A.
Oddział Białystok
Rejon Energetyczny Suwałki
16-400 Suwałki, ul. Piaskowa 1
tel. 85 676 65 00, fax 85 676 65 09

Uzgodniono w ZS Suwałki plan zagospodarowania ...
[illegible] linii energetycznych [illegible] należy przeniesiono kolorem [illegible] do robót ustalić dokładne położenie [illegible] się do ZS Suwałki [illegible] o ewentualnych zmianach jakie zaistniały w lokalizacji [illegible] na danym terenie.
2. Prace w pobliżu linii kablowych wykonywać sposobem ręcznym, zabezpieczając kable przed uszkodzeniem mechanicznym.
3. W przypadku uszkodzenia kabli wykonawca zostanie obciążony kosztami naprawy oraz wartością niedostarczonej energii elektrycznej.
4. Skrzyżowania i zbliżenia z kablami energetycznymi wykonywać zgodnie z obowiązującymi normami i przepisami.
5. Na istniejące linie kablowe SN-20kV i nN-0,4kV w miejscu skrzyżowania z projektowaną siecią założyć przepusty dwudzielne ochronne.
6. Prace na w/w liniach wykonywać po całkowitym wyłączeniu spod napięcia po wcześniejszym uzgodnieniu i nadzorem ZS Suwałki.
7. Miejsca założenia przepustów zgłosić do odbioru technicznego przed zasypaniem.
Suwałki dn. 16.05.2018

zlec. 84/C/RMS/2018
uzg. 84/04/2018
16.04.2018 - Suwałki

URZĄD MIEJSKI
16-400 Suwałki, ul Mickiewicza 1
tel. (087) 562-80-00, fax (087) 562-80-98
WYDZIAŁ GEODEZJI, GOSPODARKI NIERUCHOMOŚCIAMI i ROLNICTWA

Niniejsza dokumentacja, zarejestrowana pod nr GR.6630. 109. 2018 była przedmiotem narady koordynacyjnej, przeprowadzonej za pomocą środków komunikacji elektronicznej w budynku Urzędu Miejskiego w Suwałkach, przy ul. Mickiewicza 1, dnia 19.04.2018 r.

Z up. PREZYDENTA
PRZEWODNICZĄCY
NARADY KOORDYNACYJNEJ
mgr inż. Alicja Ogórkis-Szulwic
Inspektor w Wydziale Geodezji, Gospodarki Nieruchomościami i Rolnictwa

Załącznik do protokołu
z narady koordynacyjnej
Znak sprawy: GR.6630. 109. 2018
Arkusz nr 1(1)

PRACOWNIA PROJEKTOWA „DARPOL” ZYGMUNT DARGIEWICZ Gawrych Ruda 86 16-402 Suwałki tel. 600 890 579, e-mail: pp.darpol@gmail.com				
Obiekt i adres	Rozbudowa ulicy Wyszyńskiego na wysokości ogródków działkowych dz. nr geod. 22697/2, 22698, 22735/1, 22619/1			Data: maj 2018 r. Nr rys. S.1
Tytuł rysunku	PROJEKT ZAGOSPODAROWANIA TERENU - sieci i przyłącza kanalizacji deszczowej			Skala 1:500
Zespół	Imię i nazwisko	Nr upr.	Branża	Podpis
Projektant	mgr inż. Danuta Pieczczatowska	SUW-75/90	inst. sanit.	