

# ZATWIERDZONE

## PRZEKRÓJ NR 1'

km 70+798  
 skala 1:100  
 [rzędne w mnpm]

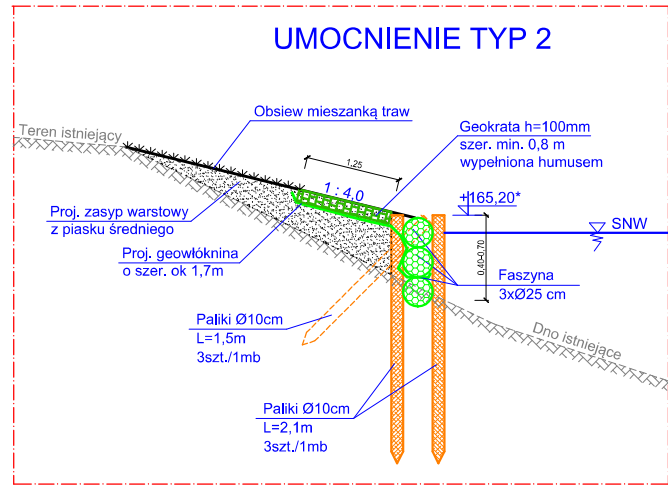
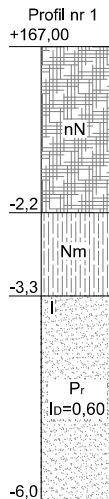
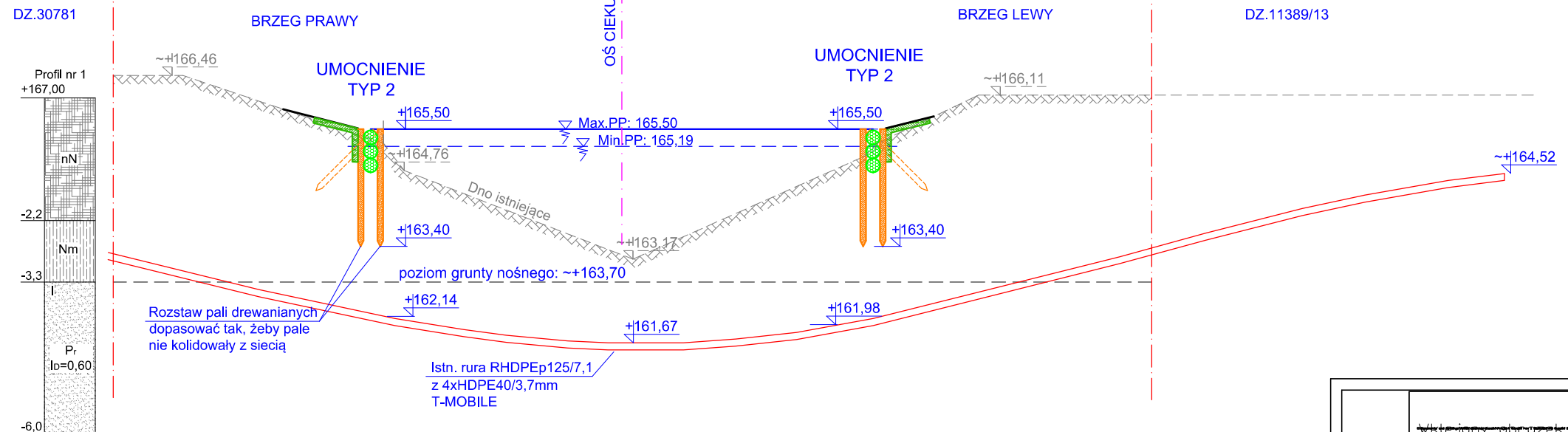

MD Polska Sp. z o.o. Kazimierska 1/13 71-043 Szczecin		
		tel. (091) 81 82 664 fax. (091) 81 82 664
inwestor / adres : Miasto Suwałki, 16-400 Suwałki, ul. A. Mickiewicza 1		
projekt / obiekt : GRUNTOWNA "KONSERWACJA STOPY SKARPY" RZĘKI CZARNA HAŃCZA NA ODCINKU OD MOSTU W ULICY A. MICKIEWICZA DO MOSTU W ULICY T. KOŚCIUSZKI, WRĄZ Z ODMULENIEM DNA RZĘKI, W MIEŚCIE SUWAŁKI W RAMACH ZADANIA "OPRACOWANIE KOMPLETNEJ DOKUMENTACJI TECHNICZNEJ ZAGOSPODAROWANIA ZIELENI PARKOWEJ, USŁUG SPORTOWYCH, TERENÓW DRÓG PUBLICZNYCH ORAZ KOMUNIKACJI ROWEROWEJ UJĘTYCH W MIEJSCOWYM PLANIE ZAGOSPODAROWANIA TERENU OGRANICZONEGO ULICAMI T. KOŚCIUSZKI, A. MICKIEWICZA ORAZ RZĘKĄ CZARNĄ HAŃCZĄ W SUWAŁKACH". ETAP 8		
adres inwestycji : dz. nr 11311/2, 11311/1, 11019 obr. 06 w Suwałkach		
rysunek / temat / treść : <b>Przekroje poprzeczne</b> <b>Przekrój nr 1'</b>		
autor / projektant mgr inż. Paweł Sawicki upr. nr ZAP/0007/POOK/11 spec. konstrukcyjno-budowlana do proj. bez ograniczeń		imię i nazwisko podpis :
opracował: mgr inż. Paweł Markowski upr. nr ZAP/0081/POOT/10 spec. telekomunikacyjna		
faza : PB	branża : HYDROTECHNIKA	rys. nr : 3.1.1
skala : 1:100	data: WRZESIEŃ 2016	
<b>PRAWA AUTORSKIE ZASTRZEŻONE</b> Przedmiotowy projekt / utwór architektoniczny jest chroniony prawem autorskim zgodnie z art.1 i następnymi Ustawy o Prawie Autorskim i Prawach Pokrewnych z dn. 4 lutego 1994 roku (Dz.U. nr 24 poz.83 z 23 lutego 1994 r.)		