

Zestawienie stali zbrojeniowej (dla sekcji 3-8, 10-11)

Nazwa elementu	Pręt	Ø [mm]	Długość pręta L[m]	Ilość sztuk	długość łączna [m]		
					Ø12	Ø16	
NR.1	16	4,22	10	-	42,2	-	
NR.1'	16	4,10	3	-	12,3	-	
NR.2	16	4,52	10	-	45,2	-	
NR.2'	16	4,40	3	-	13,2	-	
NR.3	12	2,20	50	110,0	-	-	
NR.4	12	0,86	6	5,2	-	-	
NR.5	12	0,34	76	25,8	-	-	
NR.6	16	1,38	10	-	13,8	-	
NR.7	12	1,30	6	11,4	-	-	
NR.8	12	0,10	4	0,4	-	-	
NR.9	16	1,20	7	-	8,4	-	
NR.10	16	1,21	7	-	8,5	-	
NR.11	12	0,55	14	7,7	-	-	
odcinek L=2,3m							
długość łączna:					[m]	180,50	143,57
masa jednostkowa:					[kg/m]	0,89	1,58
masa:					[kg]	142,85	226,84
masa całkowita:					[kg]	369,69	

BETON m_{min} C25/30 (B30)
Stal: RB 500 SP

Masa i objętość betonu:

Objętość betonu [m ³]	1,99
Masa [t]	4,98
Pow. deskowania [m ²]	15,22

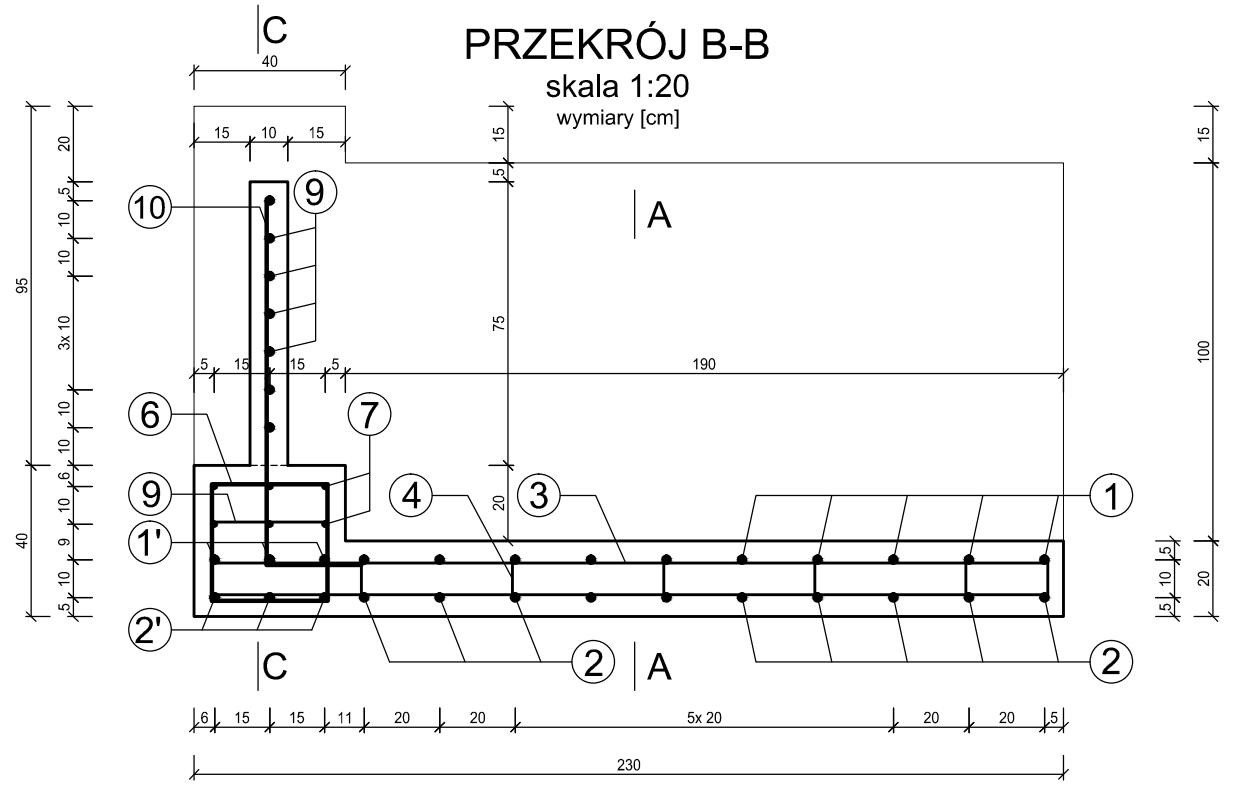
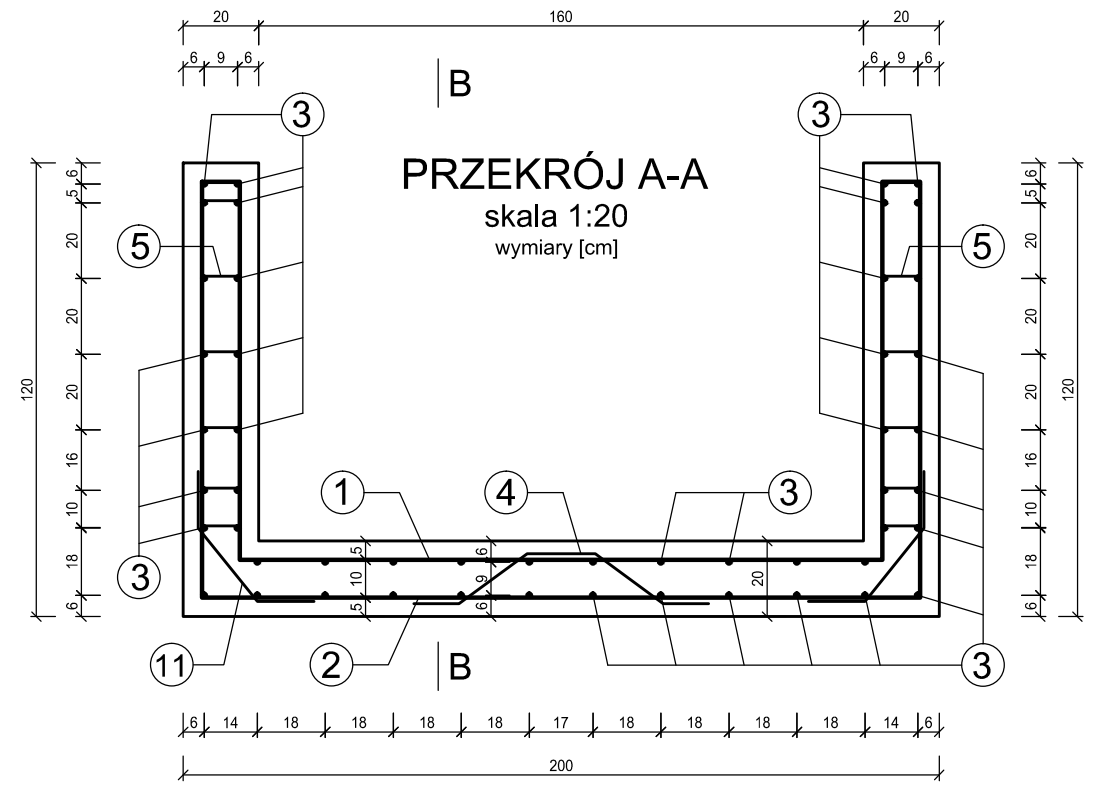
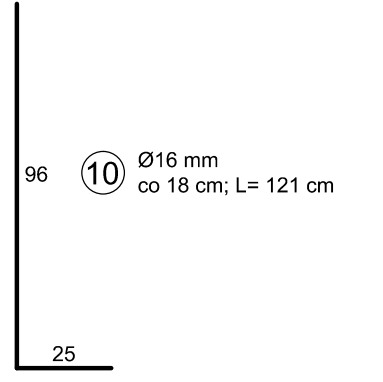

md Biuro Architektoniczne

MD Polska Sp. z o.o.
Kazimierska 1/13
71-043 Szczecin
tel. (091) 81 82 664
fax. (091) 81 82 664

investor / adres :
Miasto Suwałki, 16-400 Suwałki,
ul. A. Mickiewicza 1

projekt / obiekt :
PRZEBUDOWA, ROZBUDOWA I NADBUDOWA ZE ZMIANĄ SPOSOBU UŻYTKOWANIA BUDYNKU UŻYTECZNOŚCI PUBLICZNEJ "STAREJ ŁAŹNI" ORAZ ZAGOSPODAROWANIE TERENÓW BULWARU NAD RZEKĄ CZARNĄ HAŃCĄ WRAZ Z NIEZBEDNĄ INFRASTRUKTURĄ TECHNICZNĄ W SUWAŁKACH W RAMACH ZADANIA "OPRACOWANIE KOMPLETNEJ DOKUMENTACJI TECHNICZNEJ ZAGOSPODAROWANIA ZIELENI PARKOWEJ, USŁUG SPORTOWYCH, TERENÓW DRÓG PUBLICZNYCH ORAZ KOMUNIKACJI ROWEROWEJ UJĘTYCH W MIEJSCOWYM PLANIE ZAGOSPODAROWANIA TERENU OGRANICZONEGO ULICAMI T. KOŚCIUSZKI, A. MICKIEWICZA ORAZ RZEKĄ CZARNĄ HAŃCĄ W SUWAŁKACH". ETAP 6

adres inwestycji :
dz. nr 11416, 11389/13, 11391/2, 11417, 11418, 11420, 11421/3, 11422, 11424, 11425, 11526/1, 11426/2, 11426/3, 11311/2, 30781/3 obr. 06 w Suwałkach

rysunek / temat / treść :
Zbrojenie przeplawki
Sekcje 3=8, 10=12

autor / projektant imię i nazwisko podpis :
mgr inż. Paweł Sawicki
upr. nr ZAP/0007/POOK/11
spec. konstrukcyjno-budowlana
do proj. bez ograniczeń

sprawdził :
mgr inż. Łukasz Gontarz
upr. nr ZAP/0004/POOK/11
spec. konstrukcyjno-budowlana
do proj. bez ograniczeń

faza : PW branża : HYDROTECHNIKA rys. nr :
skala : data : MAJ 2016
1:20 MAJ 2016 2.3.3

PRAWA AUTORSKIE ZASTRZEŻONE
Przedmiotowy projekt / utwor architektoniczny jest chroniony prawem autorskim zgodnie z art.1 i następnymi Ustawy o Prawie Autorskim i Prawach Pokrewnych z dn. 4 lutego 1994 roku (Dz.U. nr 24 poz.83 z 23 lutego 1994 r.)