



CHWILE, KTÓRE ŁĄCZĄ.

T-MOBILE POLSKA S.A.
ul. Marynarska 12, 02-674 Warszawa

Warszawa, dn. 23.08.2017r.

WARUNKI TECHNICZNE

Dotyczy: wydania warunków technicznych zabezpieczenia urządzeń teletechnicznych w związku z rozbudowy ulic Zastawie, Targowej, Bazarowej i Bałtyckiej w Suwałkach.

Zgodnie z mailem z 16-08-2017r. i zawartą w nim informacją o naradzie koordynacyjnej i kolizją z siecią teletechniczną należącą do T-Mobile Polska informujemy:

- T-Mobile na odcinku zaznaczonym na mapie posiada kanalizację teletechniczną w postaci czterech rur RHDPE o średnicy 40/3.7mm każda. W jednej z rur zaciągnięty jest kabel 24J, w drugiej kabel 48J.
- kanalizacja znajduje się na głębokości minimum 1m licząc od obecnej rzędnej terenu.

W punktach od 1 do 4 roboty ziemne należy prowadzić ręcznie. Kanalizację teletechniczną na tym odcinku należy zabezpieczyć przed uszkodzeniem rurą osłonową dwudzielną.

Termin ważności uzgodnienia: 30-06-2018r
Osoba prowadząca sprawę Paweł Wicherkiewicz – tel. 602-20-45-61, e-mail: pawel.wicherkiewicz@t-mobile.pl.

Z poważaniem

.....T.....

Paweł Wicherkiewicz

Specjalista
ds. Inwestycji i Budowy Światłowodów
Dział Infrastruktury Sieci

T-MOBILE POLSKA S.A. z siedzibą w Warszawie
Adres: ul. Marynarska 12, 02-674 Warszawa
Telefon: +48 22 4136000 | E-mail: boa@t-mobile.pl | Internet: www.t-mobile.pl
Spółka zarejestrowana w Sądzie Rejonowym dla m.st. Warszawy w Warszawie, XIII Wydział Gospodarczy Krajowego Rejestru Sądowego
KRS 0000391193 | NIP 526-10-40-567 | Regon 011417295 | Kapitał zakładowy 471 mln złotych, kapitał wpłacony w całości.
Konto bankowe: BRE Bank S.A. OR/Warszawa, nr 74 1140 1010 0000 3369 1400 1001



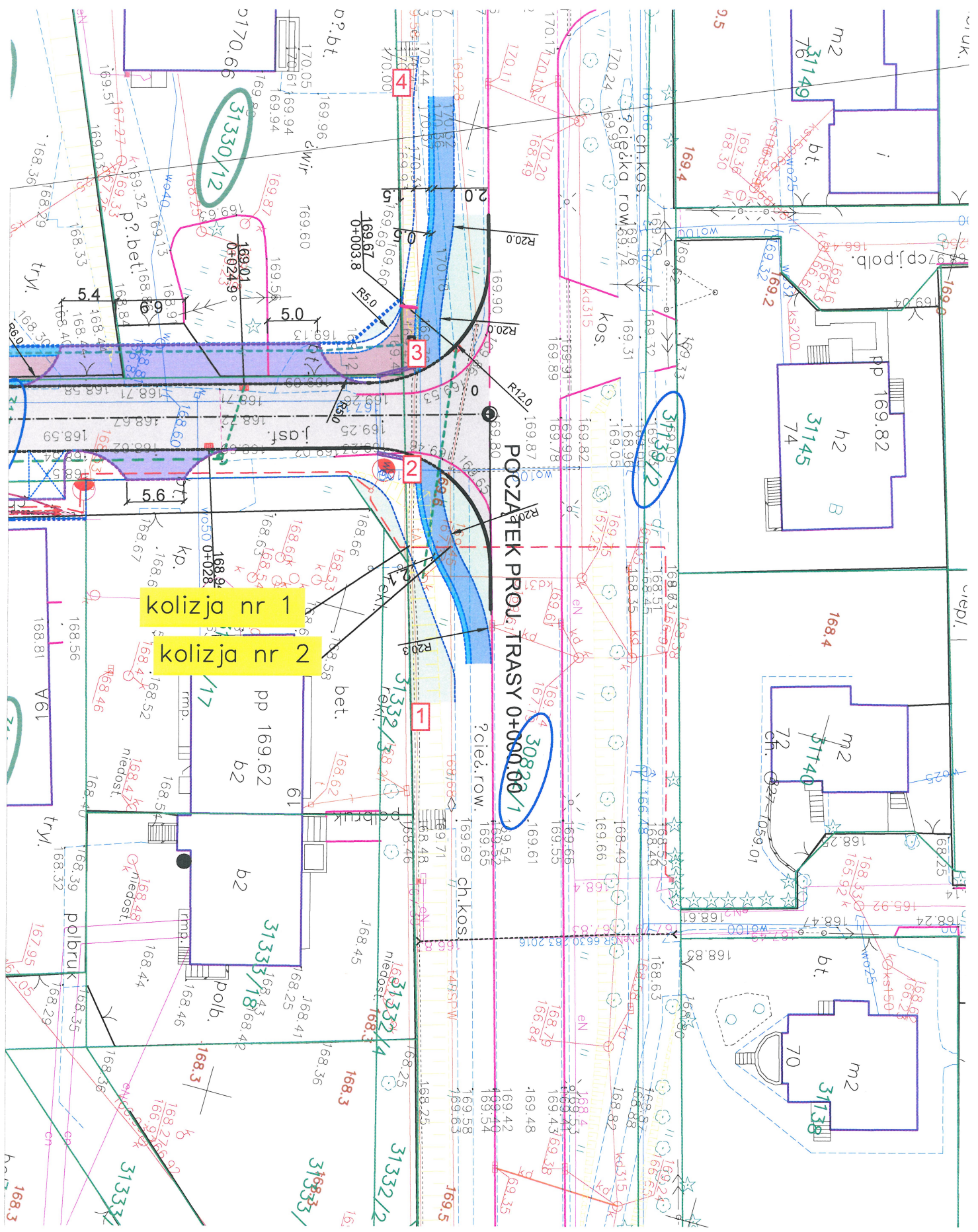

kolizja nr 1
kolizja nr 2

POCZĄTEK PROJEKTU TRASY 0+000.00/1

31330/12

31339/12

30830/1

31332/1

31333/1

31334/1

31335/1

31336/1

31337/1

31338/1

31339/1

31340/1

31341/1

31342/1

31343/1

31344/1

31345/1

31346/1

31347/1

31348/1

31349/1

31350/1

31351/1

31352/1

31353/1

31354/1

31355/1

31356/1

31357/1

31358/1

31359/1

31360/1

31361/1

31362/1

31363/1

31364/1

31365/1

31366/1

31367/1

31368/1

31369/1

31370/1

31371/1

31372/1

31373/1

31374/1

31375/1

31376/1

31377/1

31378/1

31379/1

31380/1