

2 10#12 L=4,93m

1 10#12 L=1,05m

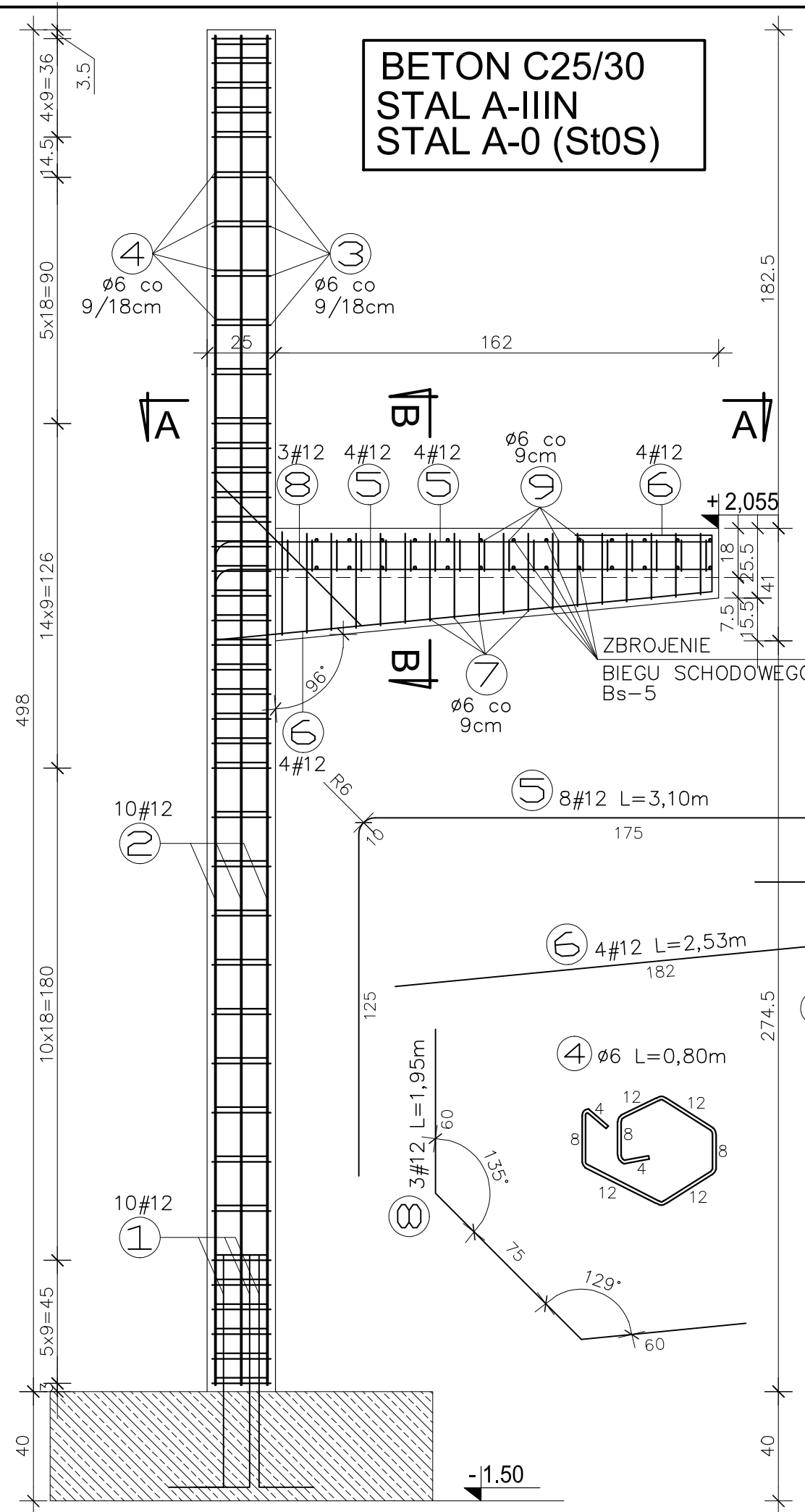

SŁUP ŻELBETOWY Fz-3

9 Ø6 L=0,70m

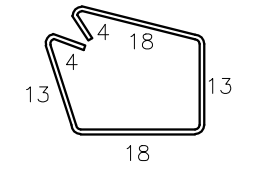

3 Ø6 L=0,88m

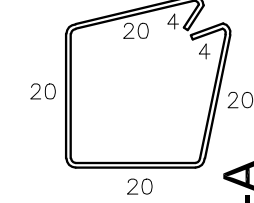

PRZEKRÓJ A-A skala 1:10

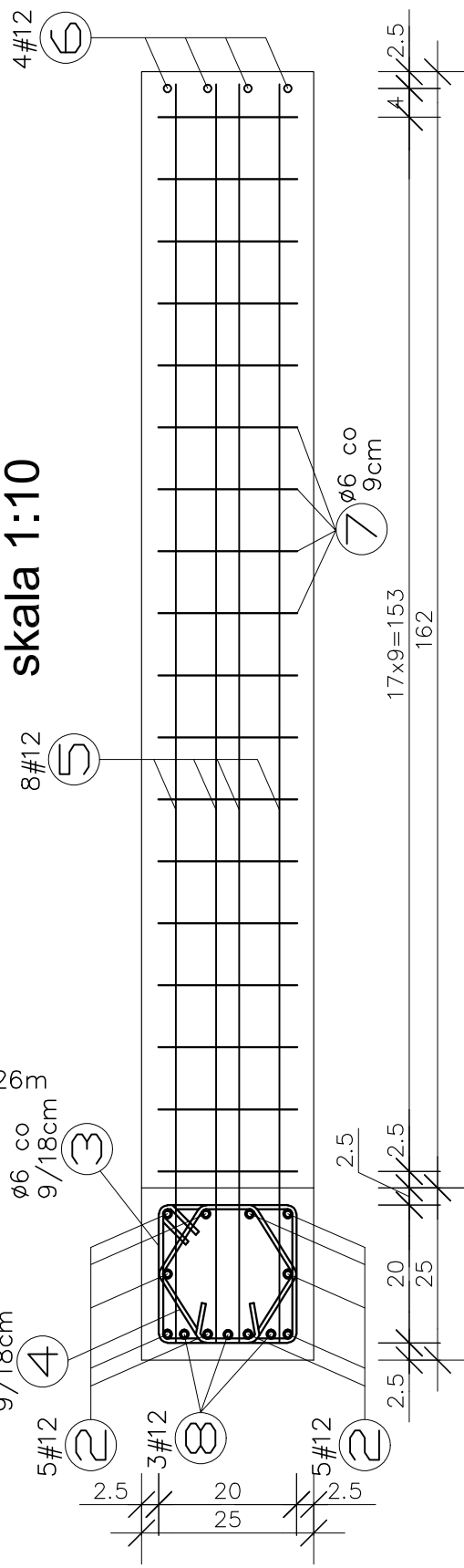

PRZEKRÓJ B-B skala 1:10

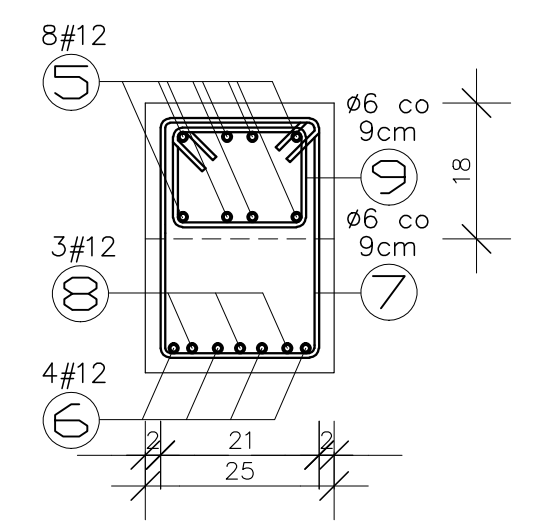

UWAGI:

- WSZYSTKIE PODANE POZIOMY ODNOSZĄ SIĘ DO POZIOMU +/-0.00 POSADZKI PARTERU

md Biuro Architektoniczne

MD Polska Sp. z o.o.
Kazimierska 1/13
71-043 Szczecin
tel. (091) 81 82 664
fax. (091) 81 82 664

inwestor / adres :
Miasto Suwałki, 16-400 Suwałki
ul. A. Mickiewicza 1

projekt / obiekt :
PRZEBUDOWA, ROZBUDOWA I NADBUDOWA ZE ZMIANĄ SPOSOBU
UŻYTKOWANIA BUDYNKU UŻYTECZNOŚCI PUBLICZNEJ "STAREJ ŁAZNI"
ORAZ ZAGOSPODAROWANIE TERENÓW BULWARU NAD RZĘKĄ CZARNĄ
HANCZĄ WRAZ Z NIEZBEDNĄ INFRASTRUKTURĄ TECHNICZNĄ W
SUWAŁKACH W RAMACH ZADANIA "OPRACOWANIE KOMPLETNEJ
DOKUMENTACJI TECHNICZNEJ ZAGOSPODAROWANIA ZIELENI
PARKOWEJ, USŁUG SPORTOWYCH, TERENÓW DRÓG PUBLICZNYCH
ORAZ KOMUNIKACJI ROWEROWEJ UJĘTYCH W MIEJSCOWYM PLANIE
ZAGOSPODAROWANIA TERENU OGRANICZONEGO ULICAMI T.
KOŚCIUSZKI, A. MICKIEWICZA ORAZ RZĘKĄ CZARNĄ HANCZĄ W
SUWAŁKACH".
ETAP 6

adres inwestycji :
dz. nr 11416, 11389/13, 11391/2, 11417, 11418, 11420,
11421/3, 11422, 11424, 11425, 11526/1, 11426/2,
11426/3, 11311/2, 30781/3 obr. 06 w Suwałkach

rysunek / temat / treść :
SŁUP ŻELBETOWY Fz-3

autor / projektant Imię i nazwisko podpis :
mgr inż. Sławomir Klimko upr. bud.w specj. konstr.
bez ograniczeń Nr upr. SUW-23/92
Nr czł. Izby inż. PDI/BO/0631/01

opracował :
mgr inż. Paulina Krzywicka

mgr inż. Łukasz Taudul - Łobacz

faza :
PW
branża :
KONSTRUKCYJNA
rys. - nr :
K.II.34
skala :
1:20
data :
WRZESIEŃ 2016

PRAWA AUTORSKIE ZASTRZEŻONE
Przedmiotowy projekt / utwór architektoniczny jest chroniony prawem autorskim
zgodnie z art.1 i następnymi, Ustawy o Prawie Autorskim i Prawach Pokrewnych
z dn. 4 lutego 1994 roku (Dz. U. nr 24 poz.83 z 23 lutego 1994 r.)