

BETON C25/30
STAL A-IIIN (A-0)

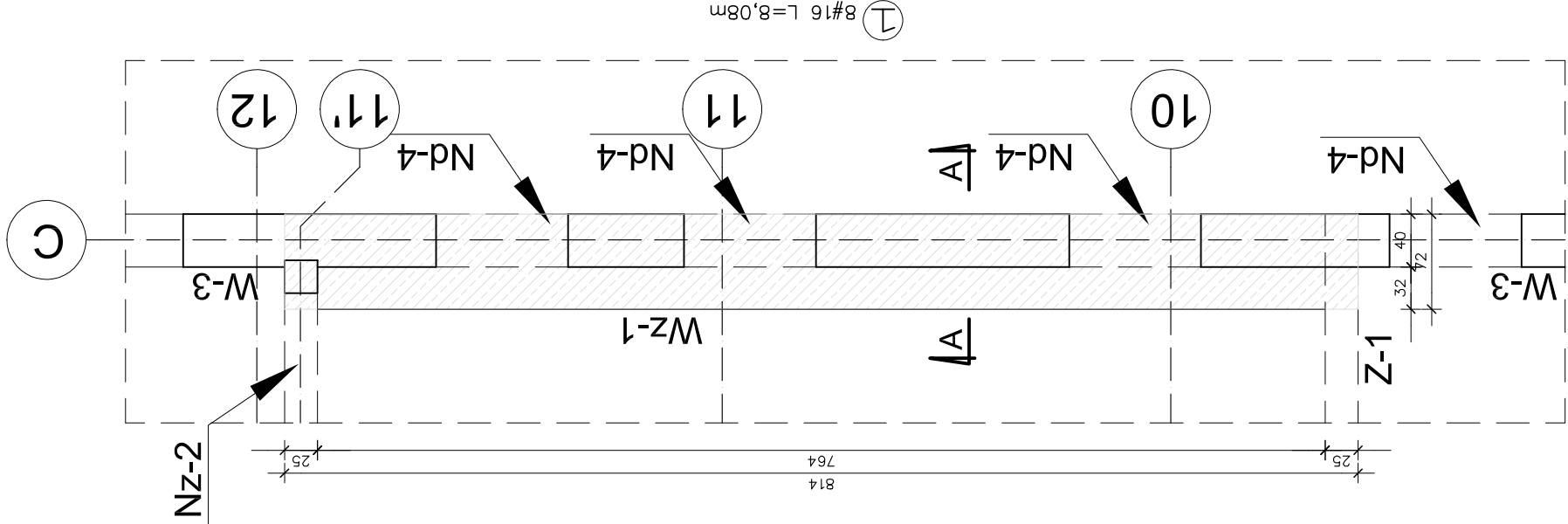

UWAGI:

- PRZEKROJE ELEMENTÓW ŻELBETOWYCH – SKALA 1:10
- ZACHOWAĆ ŚCIŚLE PODANĄ OTULINĘ ZBRÓJENIA RÓWNA 3cm
- WSZYSTKIE PODANE POZIOMY ODNOSZĄ SIĘ DO POZIOMU +/-0.00 POSADZKI PARTERU
- W WIENCU Wz-1 OSADZIĆ ELEMENTY ZAKOTWIENIA GZYMŚU

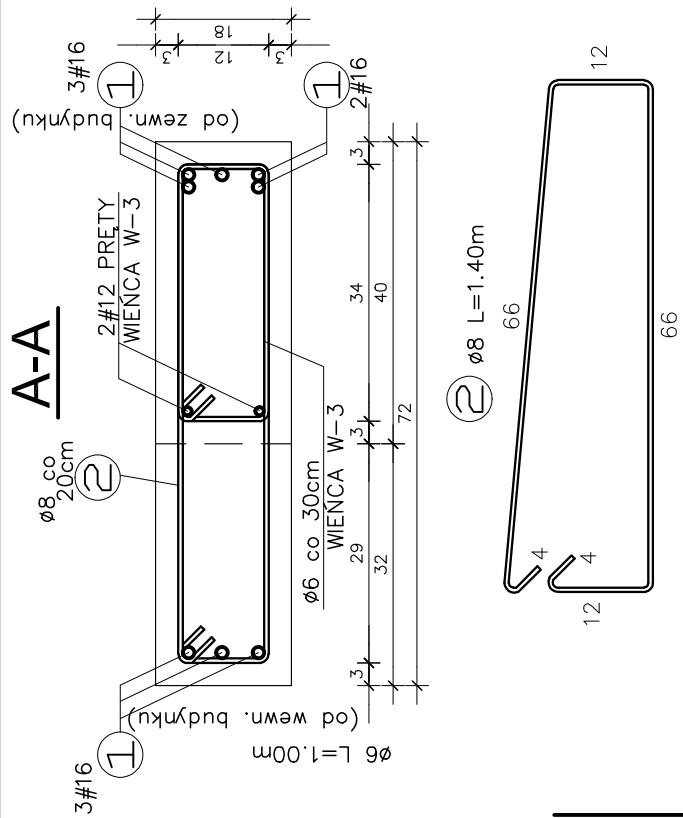

md
Biuro
Architektoniczne

MD Polska Sp. z o.o.
Kazimierska 1/13
71-043 Szczecin

tel. (091) 81 82 664
fax. (091) 81 82 664

Investor / adres :

Miasto Suwałki, 16-400 Suwałki
ul. A. Mickiewicza 1

projekt / obiekt :

PRZEBUDOWA I NADBUDOWA ZE ZMIANĄ SPOSOBU
UŻYTKOWANIA BUDYNKU UŻYTECZNOŚCI PUBLICZNEJ "STAREJ ŁAZNI"
ORAZ ZAGOSPODAROWANIE TERENÓW BULWARU NAD RZĘKĄ CZARNĄ
HANCZA WRAZ Z NIEZBEDNĄ INFRASTRUKTURĄ TECHNICZNĄ W
SUWAŁKACH W RAMACH ZADANIA "OPRACOWANIE KOMPLETNEJ
DOKUMENTACJI TECHNICZNEJ ZAGOSPODAROWANIA ZIELENI
PARKOWEJ, USŁUG SPORTOWYCH, TERENÓW DROG PUBLICZNYCH
ORAZ KRAJOWYCH TERENÓW RECREACJI I WYPOCZYNKU
ZAGOSPODAROWANIE TERENU OGRANICZONYCH DO UCIAMNI
KOSCIUSZKI, A. MICKIEWICZA ORAZ RZĘKĄ CZARNĄ HANCZA W
SUWAŁKACH".
ETAP 6

adres inwestycji :

dz. nr 11416, 11389/13, 11391/2, 11417, 11418, 11420,
11421/3, 11422, 11424, 11425, 11526/1, 11426/2,
11426/3, 11311/2, 30781/3 obr. 06 w Suwałkach

rysunek / temat / treść :

WIENIEC Wz-1

autor projektant Inicjator Nazwisko podlega :

mgr inż. Sławomir Kłimko upr. bud.w specj. konstr.
bez ograniczeń Nr upr. S01W-23/92
Nr cz. tecz. PDU/80/0631/01

opracował

mgr inż. Paulina Krzywicka

mgr inż. Łukasz Taudul - Łobacz

faza : branża : rys. nr :

PW KONSTRUKCYJNA

skala : data: WRZESIEŃ 2016

K.II.18

PRAWA AUTORSKIE ZASTRZEŻONE

Przedmiotowy projekt / uwór architektoniczny jest chroniony prawem autorskim
zgodnie z art.11 następnego, Ustawy o Prawie Autorskim i Prawach Pokrewnych
z dn. 4 lutego 1994 roku (Dz.U. nr 24 poz.85 z 23 lutego 1994 r.)