

PODCIĄG ŻELBETOWY Pz-13

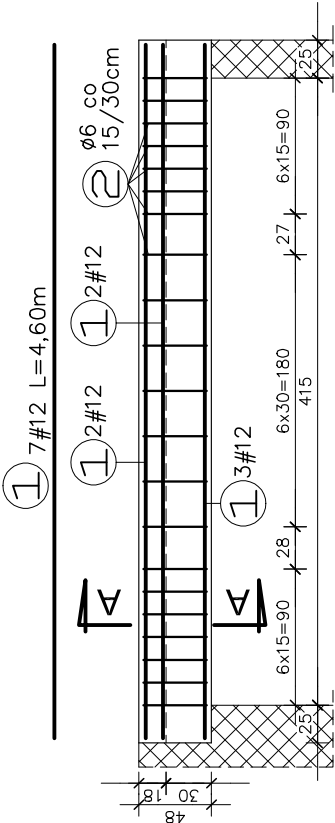

NADPROŻA ŻELBETOWE

Nd-1; Nd-2; Nd-6; Nd-7; Nd-9; Nd-13; Nd-14

NADPROŻA ŻELBETOWE

Nd-3; Nd-5; Nd-10

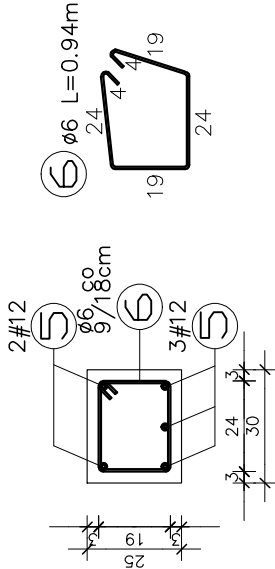
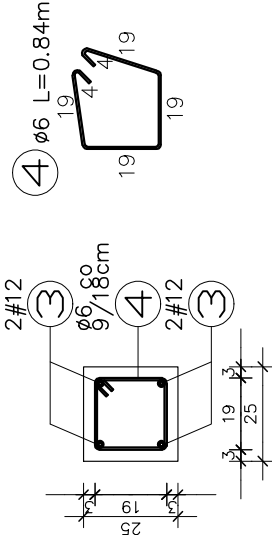

NADPROŻA ŻELBETOWE

Nd-8; Nd-12

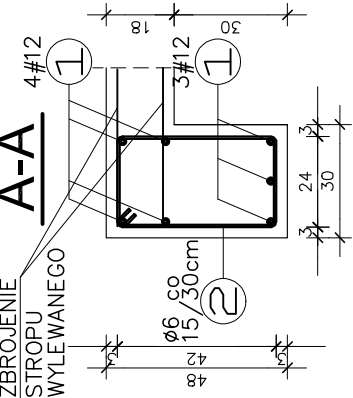
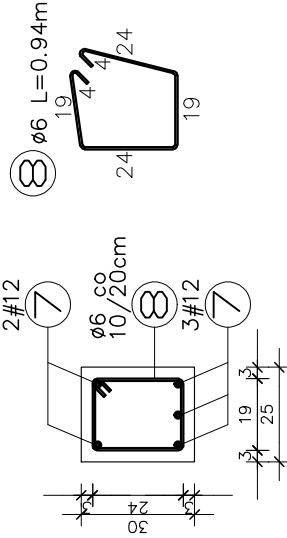

NADPROŻE ŻELBETOWE

Nd-4

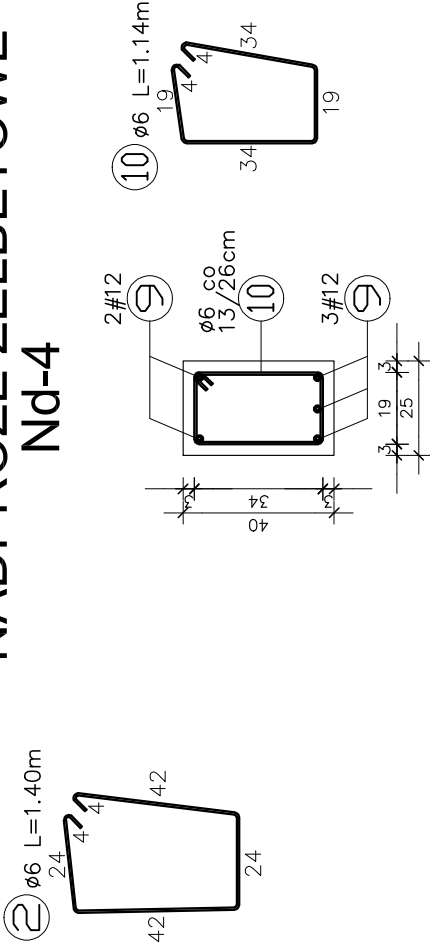

NADPROŻE ŻELBETOWE

Nd-11

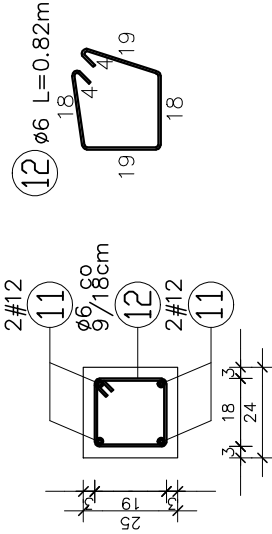

BETON C25/30
STAL A-IIIN (A-0)

UWAGI:

- PRZEKROJE ELEMENTÓW ŻELBETOWYCH – SKALA 1:20
- ZACHOWAĆ ŚCIŚLE PODANĄ OTULINĘ ZBROJENIA RÓWNA 3cm
- WSZYSTKIE PODANE POZIOMY ODNOSZĄ SIĘ DO POZIOMU +/-0.00 POSADZKI PARTERU

NADPROŻE ŻELBETOWE

Nd-15

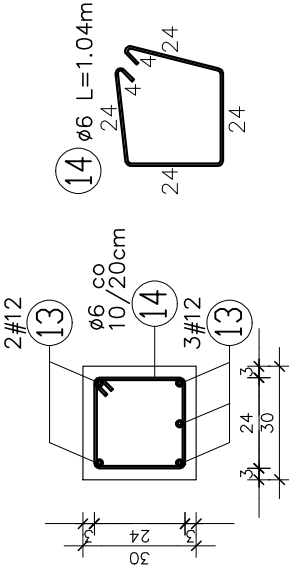

md **Biurowo**
Architektoniczne

MD Polska Sp. z o.o.
Kraśnicka 111/5
71-443 Szczecin

tel. (091) 81 82 664
fax. (091) 81 82 664

inwestor / adres :

Miasto Suwałki, 16-400 Suwałki
ul. A. Mickiewicza 1

projekt / obiekt :

PRZEBUDOWA, ROZBUDOWA I NADBUDOWA ZE ZMIANĄ SPOSOBU
UŻYTKOWANIA BUDYNKU UŻYTECZNOŚCI PUBLICZNEJ "STAREJ ŁAZNI"
ORAZ ZAGOSPODAROWANIE TERENÓW BULWARU NAD RZEKĄ CZARNĄ
HANCZĄ WRAZ Z NIEZBEDNĄ INFRASTRUKTURĄ TECHNICZNĄ W
SUWAŁKACH WRAZ Z NADPROŻAMI ŻELBETOWYMI, KANALIZACJĄ
DOKUMENTACJĄ TECHNICZNĄ I ZAGOSPODAROWANIĄ TERENU
PARKOWEJ USŁUG SPORTOWYCH, TERENÓW DRÓG PUBLICZNYCH
ORAZ KOMUNIKACJI ROWEROWEJ I UJĘTYCH W MIEJSCOWYM PLANIE
ZAGOSPODAROWANIA TERENU OGRANICZONEGO ULICAMI T.
KOŚCIUSZKI, A. MICKIEWICZA ORAZ RZEKĄ CZARNĄ HANCZĄ W
SUWAŁKACH.

adres inwestycji :

dz. nr 11416, 11389/13, 11391/2, 11417, 11418, 11420,
11421/3, 11422, 11424, 11425, 11526/1, 11426/2,
11426/3, 11311/2, 30781/3 obr. 06 w Suwałkach

rysunek / temat / treść :

PODCIĄG ŻELBETOWY Pz-13
NADPROŻA ŻELBETOWE

autor / projektant : inż. Inżynier

inż. inż. Sławomir Mikołajczyk, bud. w spec. konstr.

bez ograniczeń nr upr. SUW-23/92

Nr cz. t. inż. inż. PD/BO/0631/01

podpis :

opracował :

inż. inż. Paulina Krzywicka

inż. inż. Łukasz Taudul – Łobacz

faza :

PW

skala :

1:50

branża :

KONSTRUKCYJNA

data :

WRZESIEŃ 2016

K.II.13

rys. nr :

PRAWA AUTORSKIE ZASTRZEŻONE

Przedmiotowy projekt / ułw orarchitektoniczny jest chroniony prawem autorskim
zgodnie z art. 17 ustawy z dnia 4 lutego 1994 r. o prawie autorskim i prawach
z dn. 4 lutego 1994 roku (DU nr 24 poz.283 z 23 lutego 1994 r.)