

# NADCIĄG ŻELBETOWY Nz-1

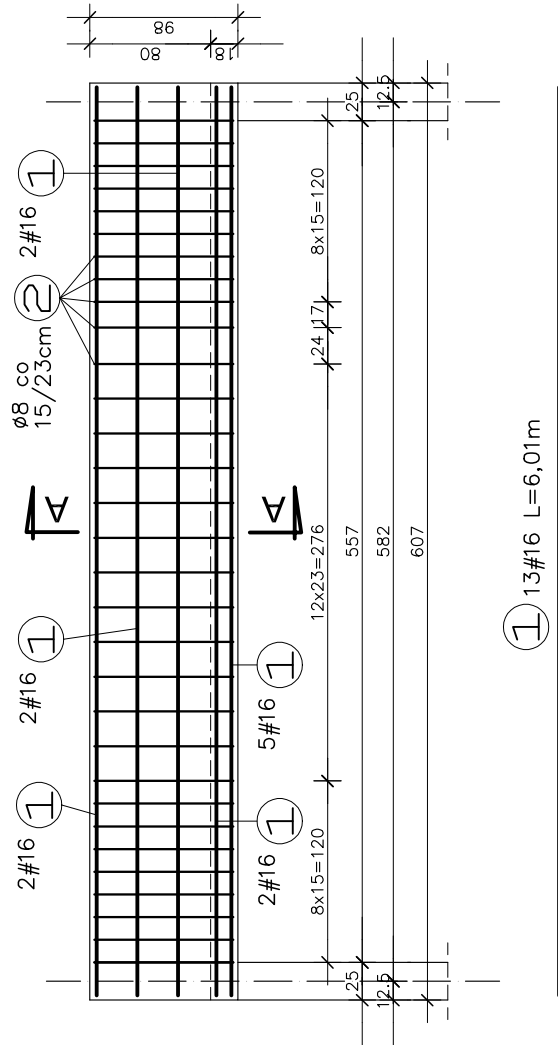

# NADCIĄG ŻELBETOWY Nz-2

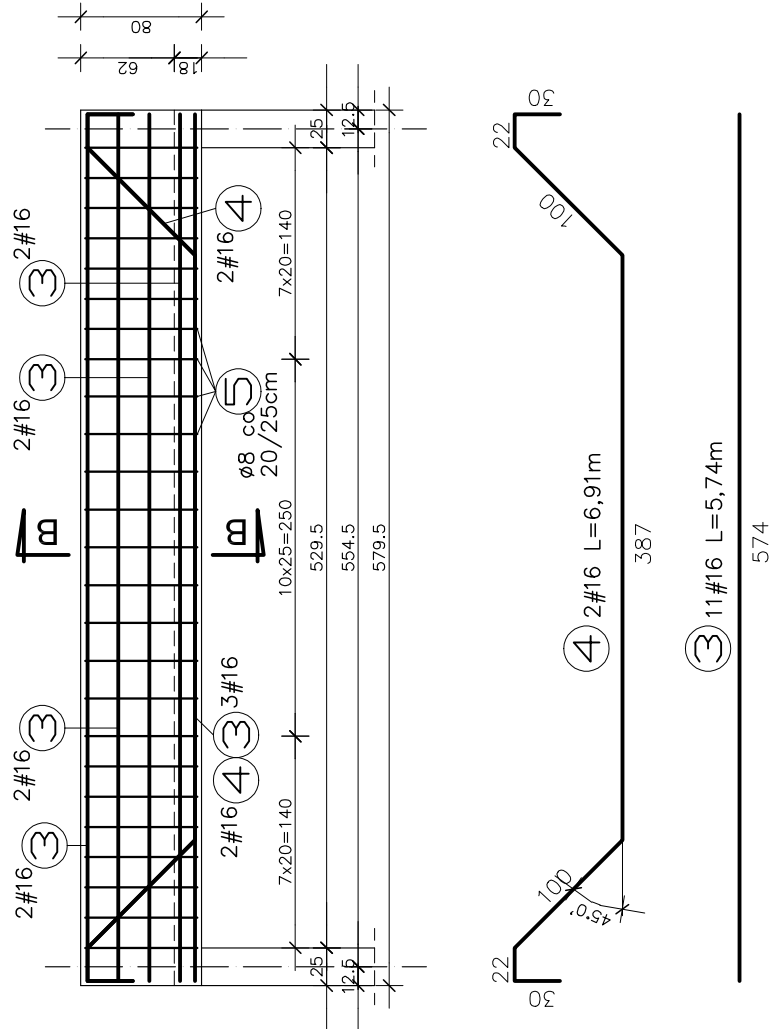

**UWAGI:**

- PRZEKROJE ELEMENTÓW ŻELBETOWYCH – SKALA 1:20
- ZACHOWAĆ ŚCIŚLE PODANĄ OTULINĘ ZBROJENIA RÓWNĄ 3cm
- WSZYSTKIE PODANE POZIOMY ODNOSZĄ SIĘ DO POZIOMU +/-

# PODCIĄG ŻELBETOWY PZ-14

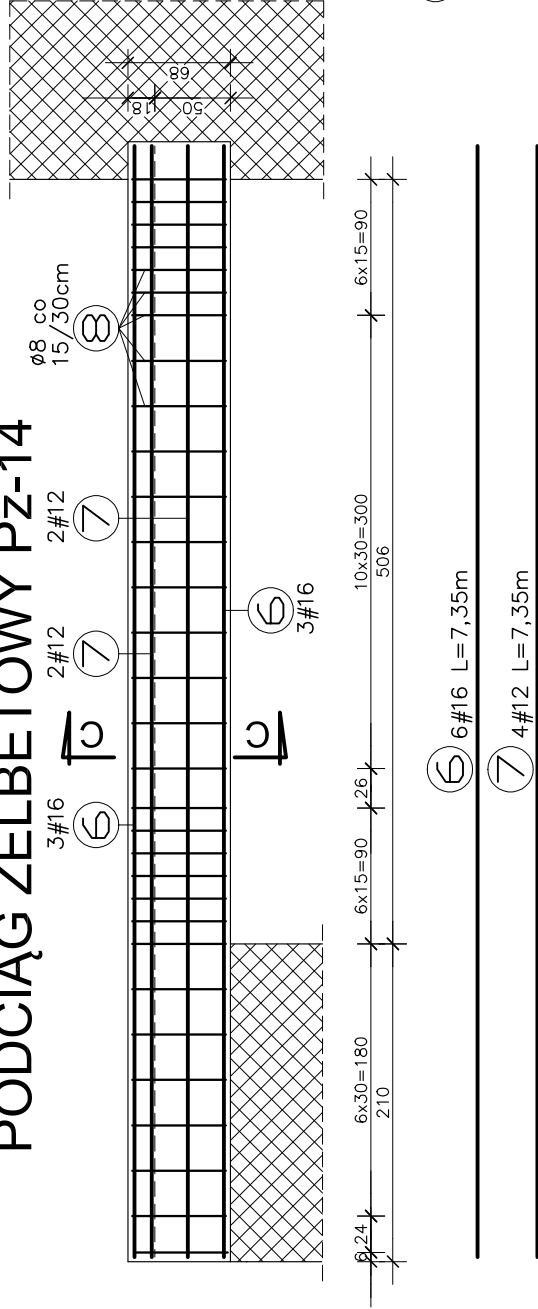

**A-A**

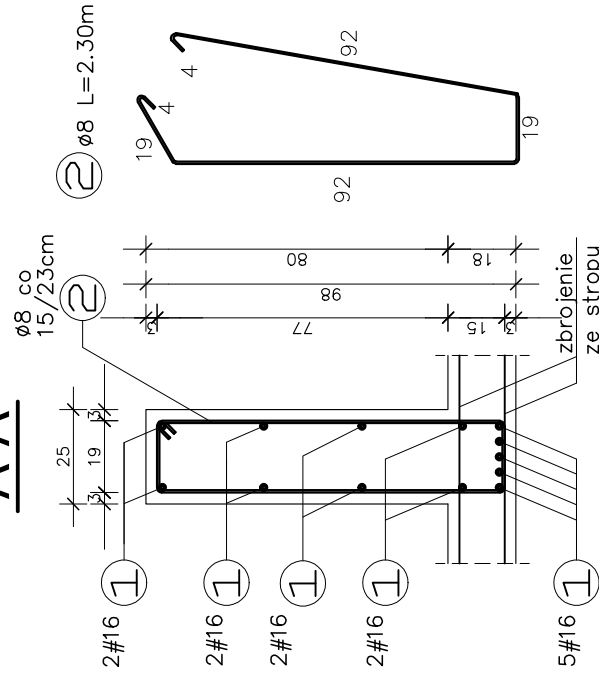
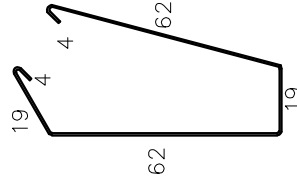
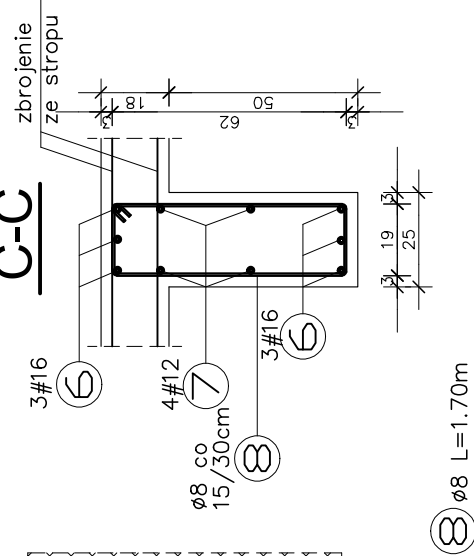
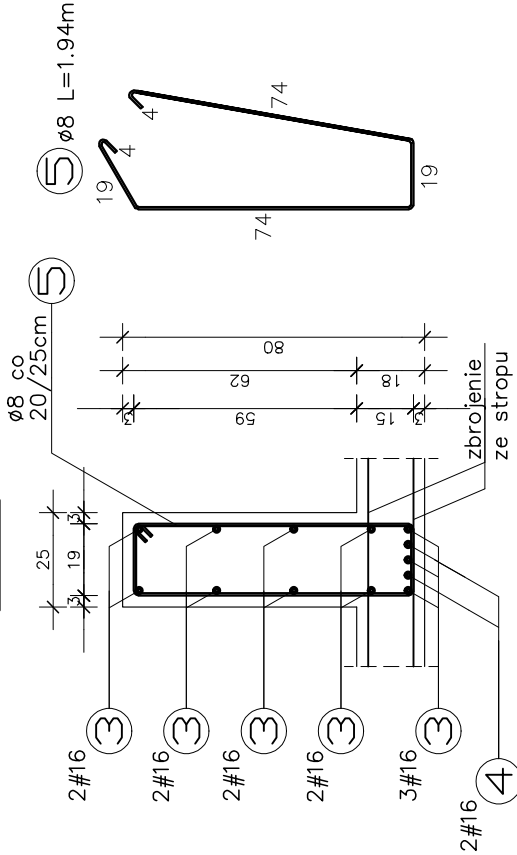
**B-I**

**BETON C25/30**  
**STAL A-IIN**

 <p><b>Biurowie Architektoniczne</b></p> <p>MD Polska Sp. z o.o. ul. Piłsudskiego 11/3 71-403 Szczecin</p>	<p>tel. (091) 81 82 664 fax. (091) 81 82 664</p>	<p><b>Miasto Suwałki, 16-400 Suwałki ul. A. Mickiewicza 1</b></p> <p><b>Inwestor / adres:</b></p> <p><b>projekt / obiekt:</b></p> <p><b>PRZEBUDOWA ROZBUDOWA I NADBUDOWA ZE ZMIANĄ SPOSOBU UŻYTKOWNIKÓW BUDYNKU UŻYTEKNIWOŚCI PUBLICZNEJ "STAREJ ŁAZNI" ORAZ ZAGOSPODARZENIE TERENÓW WOKALNYCH NA RZEKĄ CZARNĄ HANGCZA WRAZ Z NIEZBEDNĄ INFRASTRUKTURĄ TECHNICZNĄ W SUWAŁKACH W RAMACH ZADANIA "OPRACOWANIE KOMPLETNEJ KARTY I PLANU PRACY DLA ODCIĘCIA I REKONSTRUKCJI DROGI POKOJEW I USŁUG SPORTOWYCH TERENÓW DROG PUBLICZNYCH ORAZ KOMUNIKACJI ROWEROWEJ I LUBELSKICH W MIEJSKOŚCIACH PLANIE ZAGOSPODARZENIA TERENU OGRANICZONEGO ULICAMI T. KOŚCISZKI I A. MICKIEWICZA ORAZ RZEKĄ CZARNĄ HANGCZA W SUWAŁKACH".</b></p> <p><b>ETAP 6</b></p> <p><b>adres inwestycji:</b></p> <p><b>dz. nr 11416/1, 11389/13, 11391/2, 11417, 11418, 11420, 11421/3, 11422, 11424, 11425, 11526/1, 11426/2, 11426/3, 11311/2, 30781/3 obr. 06 w Suwałkach</b></p>
--	--	--

rysunek / temat / treść:

**NADCIĄGI ŻELBETOWE Nz-1, Nz-2  
PODCIĄG ŻELBETOWY Pz-14**

autor /projektant	imię i nazwisko	podpis :
mgr inż. Sławomir Klimko upr. bud.w specj. konstr. bez ograniczeń Nr upr. SUW-23/92 Nr czł. Izby Inż. PDL/BO/0631/01		

opracował  
mgr inż. Paulina Krzywicka

mgr inż. Łukasz Taudul - Łobacz	
---------------------------------	--

faza:	PW	branža:	KONSTRUKCIJNA	rys. nr.:	
skala:		data:			

WRZESIEŃ 2016

**PRAWA AUTORSKIE ZASTRZEŻONE**

Przedmiotowy projekt / utwór architektoniczny jest chroniony prawem autorskim zgodnie z art. 1 i następnymi, Ustawy o Prawie Autorskim i Prawach Pokrewnych z dn. 4 lutego 1994 roku (Dz. Urz. 24 poz. 83 z 23 lutego 1994 r.)