

BIEG SCHODOWY
8x16,64x28
Bs-1. szt.1

PRZEKRÓJ A-A

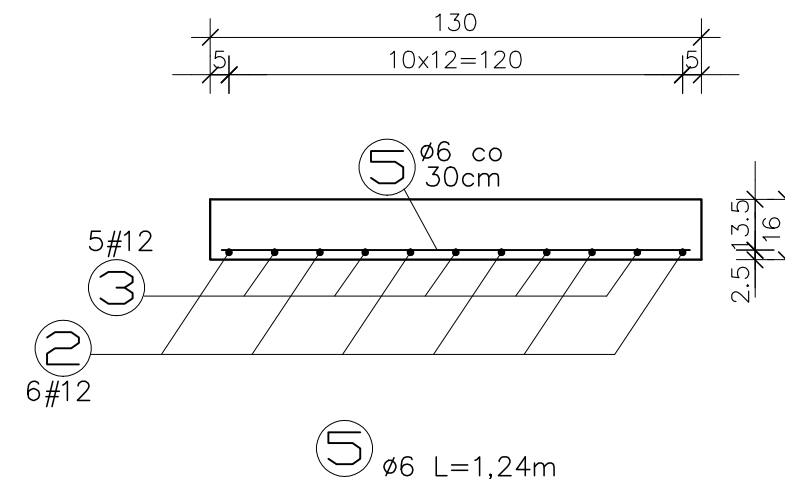
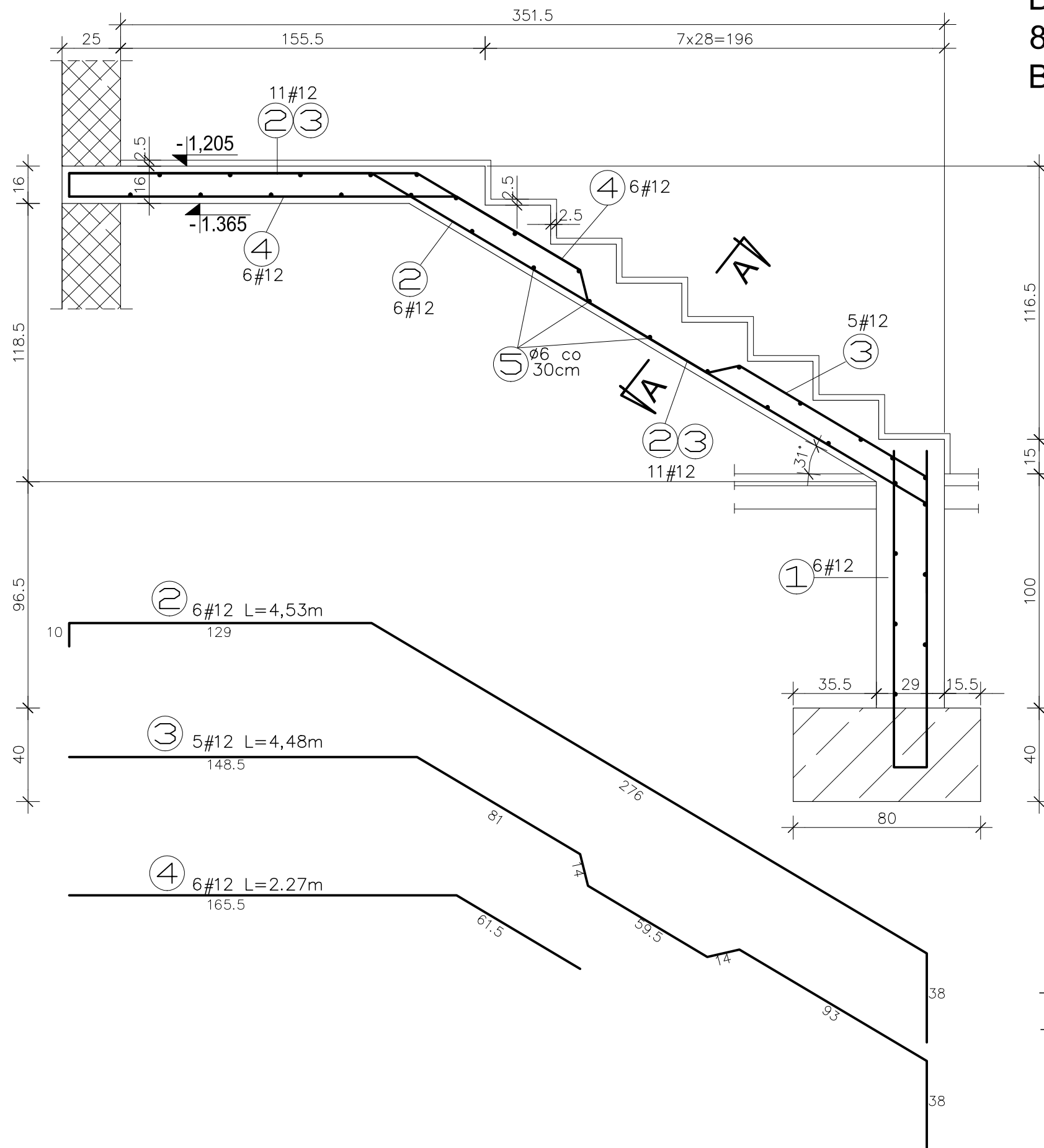

BETON C25/30
STAL A-IIIN
STAL A-0 (St0S)

UWAGI:

- ZACHOWAĆ ŚCIŚLE PODANĄ OTULINĘ ZBROJENIA RÓWNĄ 3cm
- WSZYSTKIE PODANE POZIOMY ODNOŚĄ SIĘ DO POZIOMU +/-0.00 POSADZKI PARTERU

md Biuro Architektoniczne		
MD Polska Sp. z o.o. Kazimierska 1/13 71-043 Szczecin		
tel. (091) 81 82 664 fax. (091) 81 82 664		
inwestor / adres : Miasto Suwałki, 16-400 Suwałki ul. A. Mickiewicza 1		
projekt / obiekt : PRZEBUDOWA, ROZBUDOWA I NADBUDOWA ZE ZMIANĄ SPOSOBU UŻYTKOWANIA BUDYNKU UŻYTECZNOŚCI PUBLICZNEJ "STAREJ ŁAŹNI" ORAZ ZAGOSPODAROWANIE TERENÓW BULWARU NAD RZEKĄ CZARNĄ HANCZĄ WRAZ Z NIEZBEDNĄ INFRASTRUKTURĄ TECHNICZNĄ W SUWAŁKACH W RAMACH ZADANIA "OPRACOWANIE KOMPLETNEJ DOKUMENTACJI TECHNICZNEJ ZAGOSPODAROWANIA ZIELENI PARKOWEJ, USŁUG SPORTOWYCH, TERENÓW DRÓG PUBLICZNYCH ORAZ KOMUNIKACJI ROWEROWEJ UJĘTYCH W MIEJSCOWYM PLANIE ZAGOSPODAROWANIA TERENU OGRANICZONEGO ULICAMI T. KOŚCIUSZKI, A. MICKIEWICZA ORAZ RZEKĄ CZARNĄ HANCZĄ W SUWAŁKACH". ETAP 6		
adres inwestycji : dz. nr 11416, 11389/13, 11391/2, 11417, 11418, 11420, 11421/3, 11422, 11424, 11425, 11526/1, 11426/2, 11426/3, 11311/2, 30781/3 obr. 06 w Suwałkach		
rysunek / temat / treść : BIEG SCHODOWY Bs-1		
autor / projektant	imię i nazwisko	podpis :
mgr inż. Sławomir Klimko upr. bud.w specj. konstr. bez ograniczeń Nr upr. SUW-23/92 Nr czł. Izby inż. PDL/BO/0631/01		
opracował		
mgr inż. Paulina Krzywicka		
mgr inż. Łukasz Taudul - Łobacz		
faza : PW	branża : KONSTRUKCYJNA	rys. - nr : K.II.08
skala : 1:20	data : WRZESIEŃ 2016	
PRAWA AUTORSKIE ZASTRZEŻONE Przedmiotowy projekt / utwór architektoniczny jest chroniony prawem autorskim zgodnie z art.1 i następnymi, Ustawy o Prawie Autorskim i Prawach Pokrewnych z dn. 4 lutego 1994 roku (DU nr 24 poz.83 z 23 lutego 1994 r.)		