

- UWAGI:**
- * Wszystkie wymiary należy sprawdzić na budowie.
 - * Elementy stalowe konstrukcji daszku zabezpieczone antykorozyjnie i malowane proszkowo na kolor RAL 7045
 - * Pokrycie daszku – panele/blacha na rąbek stojący, malowane na kolor RAL 6004
 - * Obróbka blacharska malowana proszkowo na kolor RAL 7045
 - * Wrota stalowe malowane proszkowo na kolor RAL 7045
 - * Ściany murywane wykończone tynkiem mineralnym gładkim pomalowane farbą silikonową na kolor NCS S 1002-Y50R (str. 259); Siana 30 wg próbnika FASSADE A1 firmy Caparol, (str.56)
 - * Cokół wykonany tynkiem NCS S 3500-N (str. 259) ; Granit 40 wg próbnika FASSADE A1 firmy Caparol, (str.5)
 - * Wszystkie niezgodności i niejasności należy konsultować z projektantem

WROTA DWUSKRZYDŁOWE

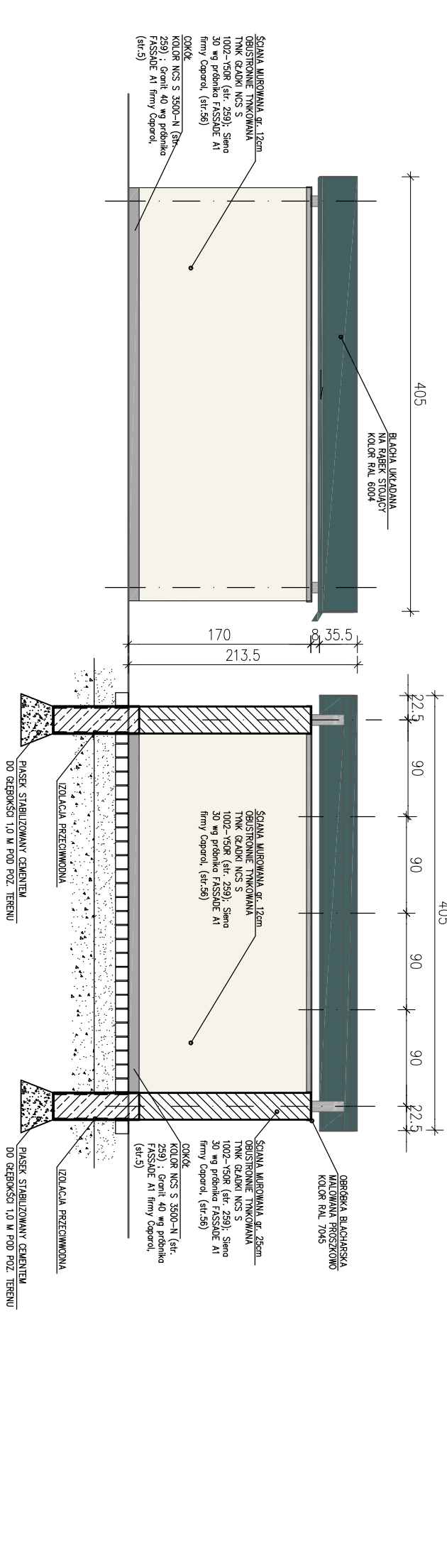
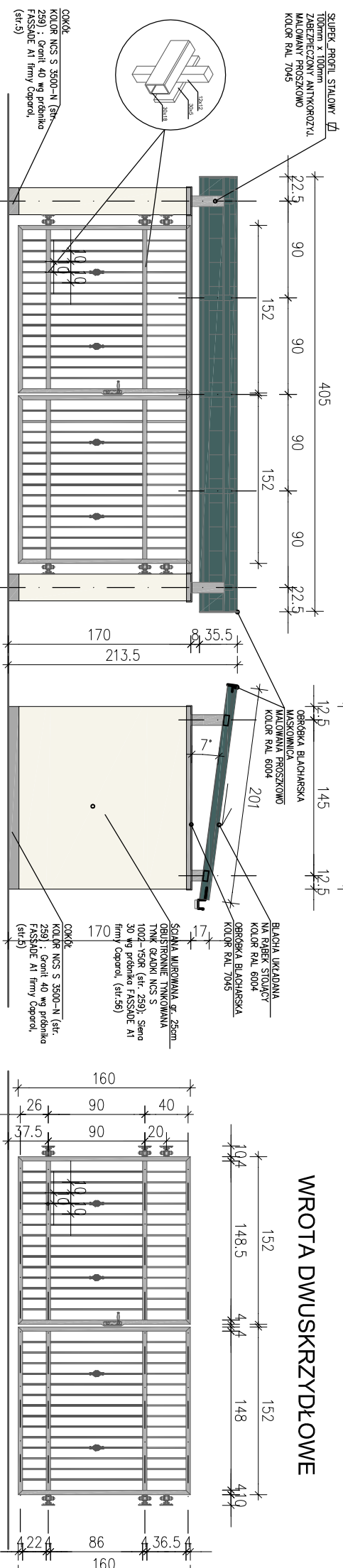

OZNACZENIA

- DACH**
- blacha na rąbek stojący
 - kolor RAL 6004
- ŚCIANY**
- NCS S 1002-Y50R (str. 259); Siana 30 wg próbnika FASSADE A1 firmy Caparol, (str.56)
- COKÓŁ**
- NCS S 3500-N (str. 259) ; Granit 40 wg próbnika FASSADE A1 firmy Caparol, (str.5)
- SŁUSARKA**
- RAL 7045
 - (wrota stalowe, obróbki blacharskie)



PROJEKT: plan3D ADRIAN BOGUTCZAK
90-562 Łódź, ul. Łękowa 3/5, tel./fax 42 292 06 00
www.plan3d.com.pl biuro@plan3d.com.pl

TEMAT: OPRACOWANIE DOKUMENTACJI TECHNICZNEJ PRZEBUDOWY BYLEGO "HOTELU SUWAŁSZCZYŃSKA" NA CELE ADMINISTRACJI PUBLICZNEJ SAMORZĄDOWEJ PRZETEBEREGO BUDYNKU SOK. I PROJEKT BUDYNKU TOALET PUBLICZNYCH.

TOM: TOM I
PRZEBUDOWA BYLEGO "HOTELU SUWAŁSZCZYŃSKA" NA CELE ADMINISTRACJI PUBLICZNEJ SAMORZĄDOWEJ

INWESTOR: MIASTO SUWAŁKI
UL. MICKIEWICZA 1, 16-400 SUWAŁKI

ADRES INWEST.: 16-400 SUWAŁKI, UL. T. NOWIEWICZA 71
działki o nr ew. 11030/3, 11032/3, 11032/4, 11033/1, 11034/1, 11035/1, 11036/1, 11037/1, 11041/8, 11041/9, 11041/11, 11041/12, 12378, 12379

PROJEKTANT: mgr inż. arch. Adrian Bogutczak
upr. do proj. b.o. 37/ŁODKK/2010

SPRAWDZAJĄCY: mgr inż. arch. Ewa Dębowska
upr. do proj. b.o. 132/94/WK

STADIUM: RYSUNEK: Smietnik
Proj. wykonawczy

BRANŻA: Architektura
SKALA: 1:50
NR RYSUNKU: A-22
DATA: maj 2013