

OZNACZENIA

DACH

blacha na rąbek stojący
kolor RAL 6004

ŚCIANY

Biały NCS S 0300-N (str. 259); Hell-
Wajß wg próbника FASSADE A1
firmy Caparol (gzymsy, sztukateria,
str. 2)
NCS S 1002-Y50R (str. 259); Siena 30
wg próbника FASSADE A1 firmy
Caparol, (str. 56)

NCS S 3000-N (str. 259); Granit 50 wg
próbника FASSADE A1 firmy
Caparol, (str. 5)

POZOSTALE

RAL 7045
(rymy, parapety, obróbki blacharskie)

STOLARKA

RAL 9010 (biały, dotyczy stolarki
drewnianej budynku S.O.K.)

RAL 7043 (ciemnoszary, dotyczy
wyłazów dachowych)

UWAGI:

1. Uwagi i opisy zamieszczone w części opisowej stanowią integralną część niniejszego opracowania.
2. Przed przystąpieniem do wykonania elementów stolarki, wszystkie wytyczne i rzędnice wysokościowe sprawdzić w naturze.
3. Dokonać pomiarowego pomiaru i wytyczenia wyzników.
4. Wszelkie zmiany uzgodnić z projektantem.



ELEWACJA PÓŁNOCNA SOK

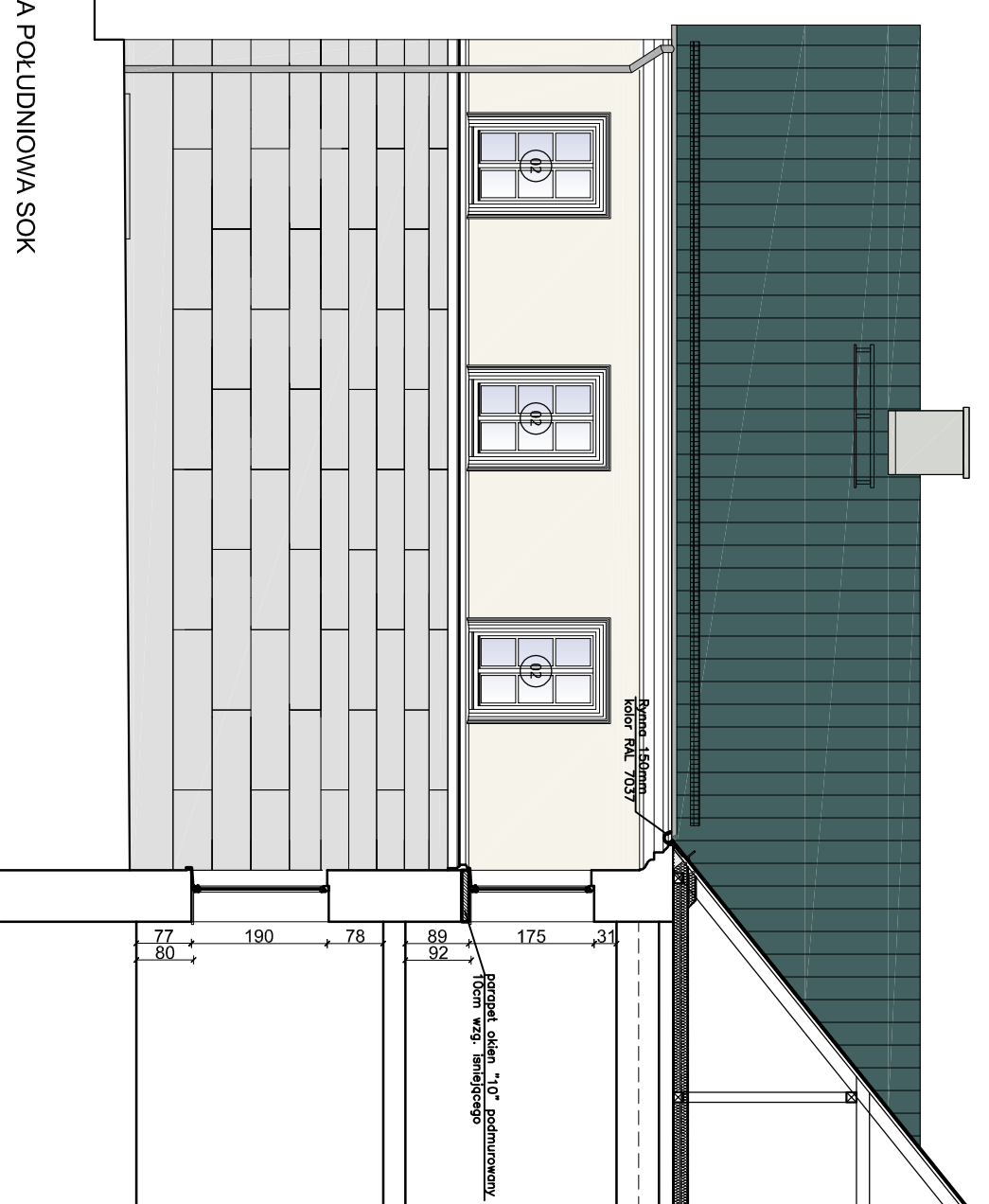

ELEWACJA PÓŁDNIOWA SOK



PROJEKT:

plan3D ADRIAN BOGUTCZAK
90-562 Łódź, ul. Łąkowa 3/5, tel./fax 42 292 06 00
www.plan3d.com.pl biuro@plan3d.com.pl

TEMAT:

OPRACOWANIE DOKUMENTACJI TECHNICZNEJ
PRZEBUDOWY BRYŁO "HOTELU SUWAŃSKIEJ"
NA CELE ADMINISTRACJI PUBLICZNEJ
SAMORZĄDOWEJ ORAZ REMONTU DACHU I ELEWACJI
PRZECIEGŁO BUDYNKU SOK I PROJEKT BUDYNKU
TOKEL PÓŁDNIOWY

TOM:

TOM II
REMONT ELEWACJI I DACHU BUDYNKU SOK

INWESTOR:

MASTO SUWAŃKI
UL. MICKIEWICZA 1, 16-400 SUWAŃKI

ADRES INWESTY:

16-400 SUWAŃKI, UL. TYNIEWICZA 71
dzięki o nr ew.
11030/3, 11032/3, 11037/4, 11033/1,
11034/1, 11035/1, 11036/1, 11037/1,
1104/8, 11041/9, 11041/11, 11041/12,
12378, 12379

PROJEKTANT:

mgr inż. arch. Adrian Bogutczak
upr. do proj. b.o. 37/LOOKK/2010

SPRAWDZAJĄCY:

mgr inż. arch. Ewa Dobrowolska
upr. do proj. b.o. 132/94/WL

STADIUM:

Proj. budowlany

BRANŻA:

Architektura

DATA:

maj 2013

RSUWNIK:

ELEWACJE

SKALA:

1:100

NR RYSUNKU:

A 06