

# ATTYKA

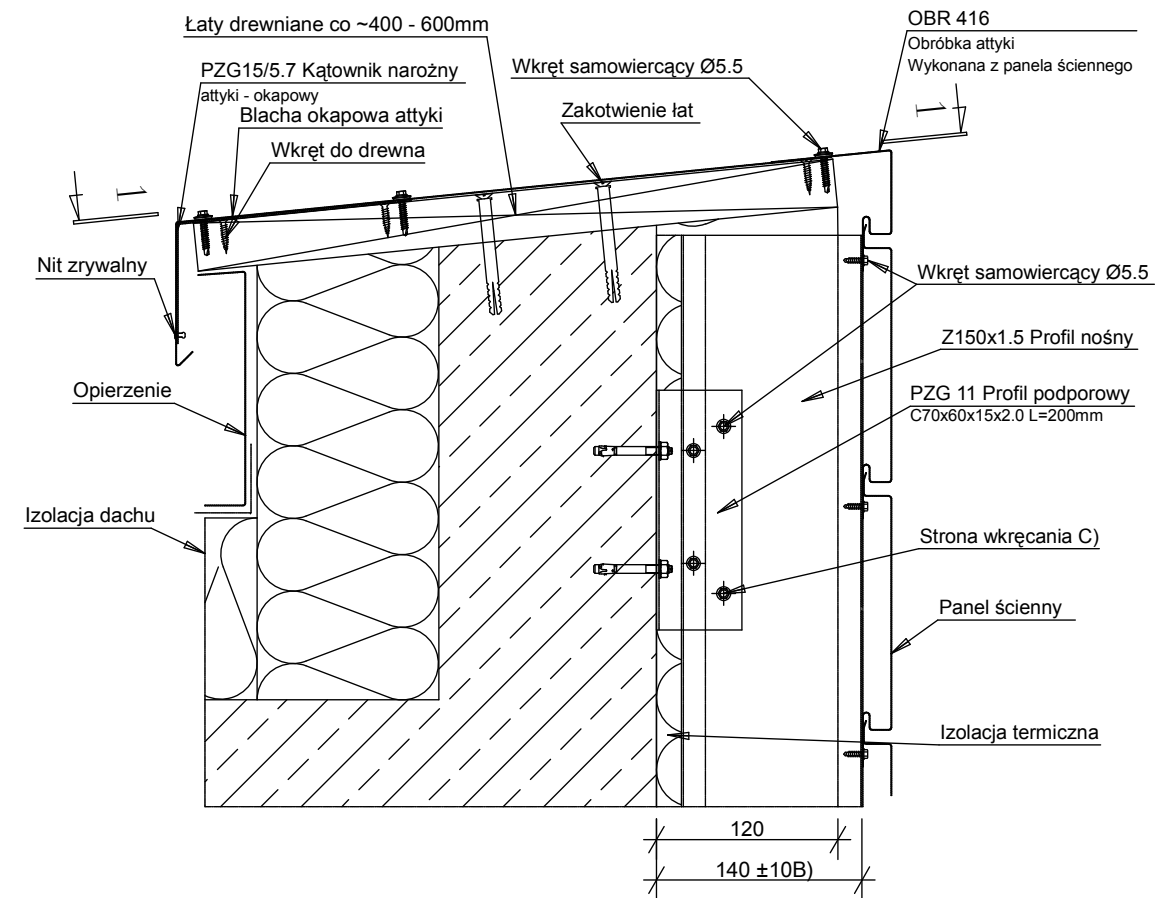

ATTYKA - WIDOK 1-1

1 - 1

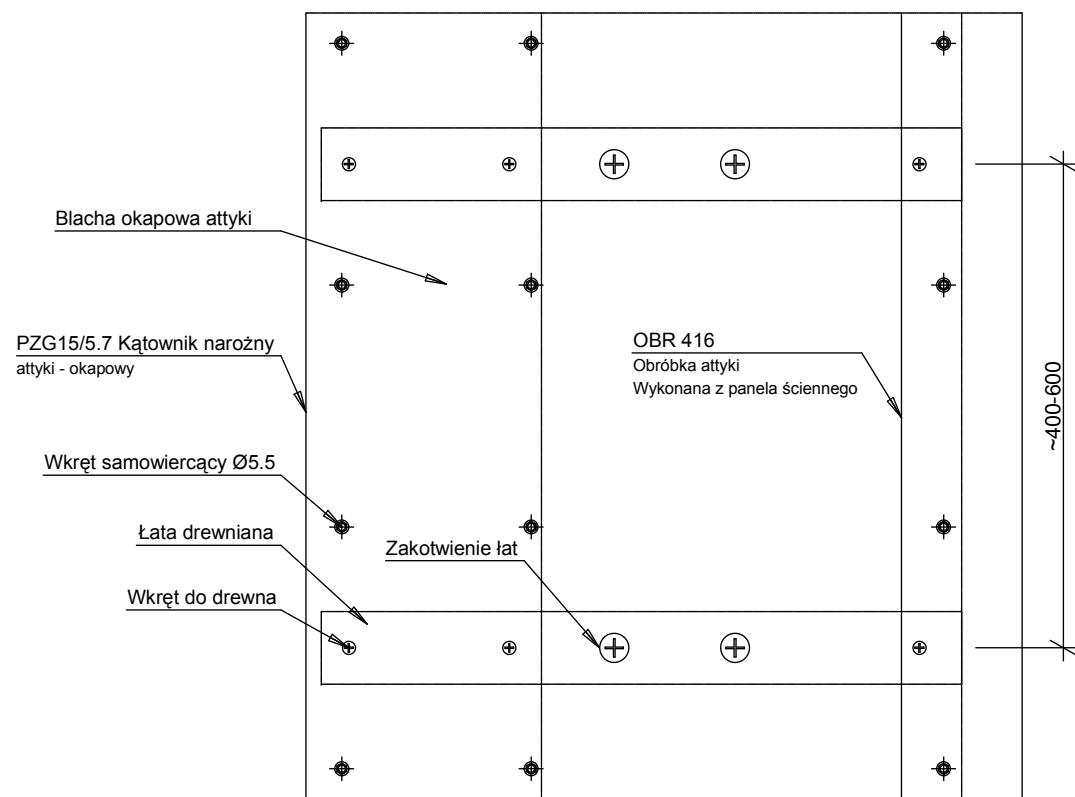

- UWAGI:**
- B) Istnieje możliwość regulacji w zakresie  $\pm 10\text{mm}$
  - C) Wkręty należy wkręcać od strony profilu cieńszego (belki nośnej)
  - D) Widok 1-1 wg rys. PS3-1-07

**UWAGA!**  
**WSZYSTKIE SZCZEGÓŁY MONTAŻOWE WEDŁUG KATALOGU FIRMY BALEXMETAL**



siedziba  
 70-486 SZCZECIN  
 ul. Król. Korony Polskiej 24  
 tel. (091) 42 44 550  
 fax. (091) 42 44 560

inwestor / adres :  
**MIASTO SUWAŁKI**  
**UL. MICKIEWICZA 1, 16-400 SUWAŁKI**

projekt / obiekt :  
**ROZBUDOWA BAZY TURYSTYCZNEJ OSIR W SUWAŁKACH WRAZ Z INFRASTRUKTURĄ TECHNICZNĄ I SPORTOWO - REKREACYJNĄ**

adres inwestycji :  
**SUWAŁKI 16-400, UL. ZARZĘCZE 26.**  
 DZ. NR 31349/7, 31349/8, 31349/5, 30819, 31358, 31359, 31336/3, 31340/1, 31341/3, 31342/3, 31342/1, 31335/1, 31335/2, 31341/1, 30813.

rysunek / temat / treść :  
**SZCZEGÓŁY MONTAŻOWE BALEXMETAL**  
**ATTYKA**

autor / projektant imię i nazwisko podpis :  
 mgr inż. arch. **Dagmara Adamy - Kołodziejska** |  
 Nr upr. 16/ZPOIA/2006

sprawdził  
 mgr inż. arch. **Ewa Dąbrowska** |  
 Nr Upr. 1/97

opracował  
 mgr inż. arch. **Grażyna Bagińska** |

faza : **PW** branża : **ARCHITEKTURA** rys. nr :  
 skala : **1:5** data : **LUTY 2010** **34**

**PRAWA AUTORSKIE ZASTRZEŻONE**  
 Przedmiotowy projekt / utwór architektoniczny jest chroniony prawem autorskim zgodnie z art. 1 i następnymi Ustawy o Prawie Autorskim i Prawach Pokrewnych z dn. 4 lutego 1994 roku ( DU nr 24 poz. 83 z 23 lutego 1994 r. )