

Pow. zabudowy — 1111,30 m<sup>2</sup>  
Pow. użytkowa — 1861,20 m<sup>2</sup>  
Kubatura — 9884,00 m<sup>3</sup>

- ODPIS UZGODNIENIEM:
- ZAPRÓSIMOWANO W ZAKRESIE SPRAW SANITARNO-HIGIENICZNYCH BEZ ZASTRZEŻENIA DATA 05.05.11 L.D.Z.S. I PODPIS NIECZYTELNY MGR INŻ. ZDZIŚLAW KOZŁOWSKI RZECZNOZNAWCA DIS. SANITARNO-HIGIENICZNYCH DZIAŁAJĄCY NA MOCY POW. NR 52 GŁÓWNEGO INSPEKTORA SANITARNEGO Z DN 1.04.1968 W BIURZE PROJEKTÓW BUDOWNICTWA WIEJSKIEGO W BIAŁYMSTOKU.
  - ZGODNOŚĆ PROJEKTU Z WYMAGANAMI OCHRONY PRÓŻNI STWIERDZAM, RZECZNOZNAWCA D.S. ZABEZPIECZEN PRZECIWPORÓWYCH 7-7/PDPPIS NIECZYTELNY PRK POZ. INŻ. WITALIS BONDA, DATA 1986.06.17
  - UZGODNIENIE Z INWESTOREM, UZGODNIENIO BEZ UWAG. DN 18.05.86, INWESTOR PROJEKT SUWAŃSKI 7-7/PDPPIS NIECZYTELNY T. SOKOŁMIANKO
  - UZGODNIENIO Z ZÓZ W SUWAŃKACH - PROJEKT BEZ ZASTRZEŻENIA Z UPWAŻNIENIA DYREKTORA ZESPÓŁU PODD. NIECZYTELNY
  - URZĄD WOJEWÓDZKI W SUWAŁKACH WYDZIAŁ ZDROWIA I OPIEKI SPOŁECZNEJ KOD. 16.600. UZGODNIENIO BEZ ZASTRZEŻENIA ZGODNIE Z OPINIĄ J.W. UZITKOWNIKA - ZÓZ SUWAŃKI Z 29.07.1986R. STARSZY INSPEKTOR - MGR MARIA NIDA. PODPIS NIECZYTELNY.

ZA ZGODNOŚC

- Oznaczenie bloków sciennych**
- |     |              |
|-----|--------------|
| P1  | BR 19/228    |
| P2  | BR 19/228    |
| P3  | BR 19/228    |
| P01 | BR 01/19/228 |
| P02 | BR 01/19/228 |
| PP1 | BR 14/9/228  |
| PP2 | BR 14/9/228  |
| PP3 | BR 14/9/228  |
- Wykonanie pom.**  
Podłoga - wstwy wg przekroju  
C - gładź cementowa  
T - hercykolo  
K - klepka
- Ściany i sufity**  
B - białkowanie  
E - malowanie emulyjne  
D - malowanie olejne do wys. 160cm  
G - gładź do wys. 160cm
- W pom. bez glazury**  
Parapety, listwykowe występy  
3 cm. poz. lico ściany  
Przy umywalkach, furtkach  
z glazury do wys. 160cm

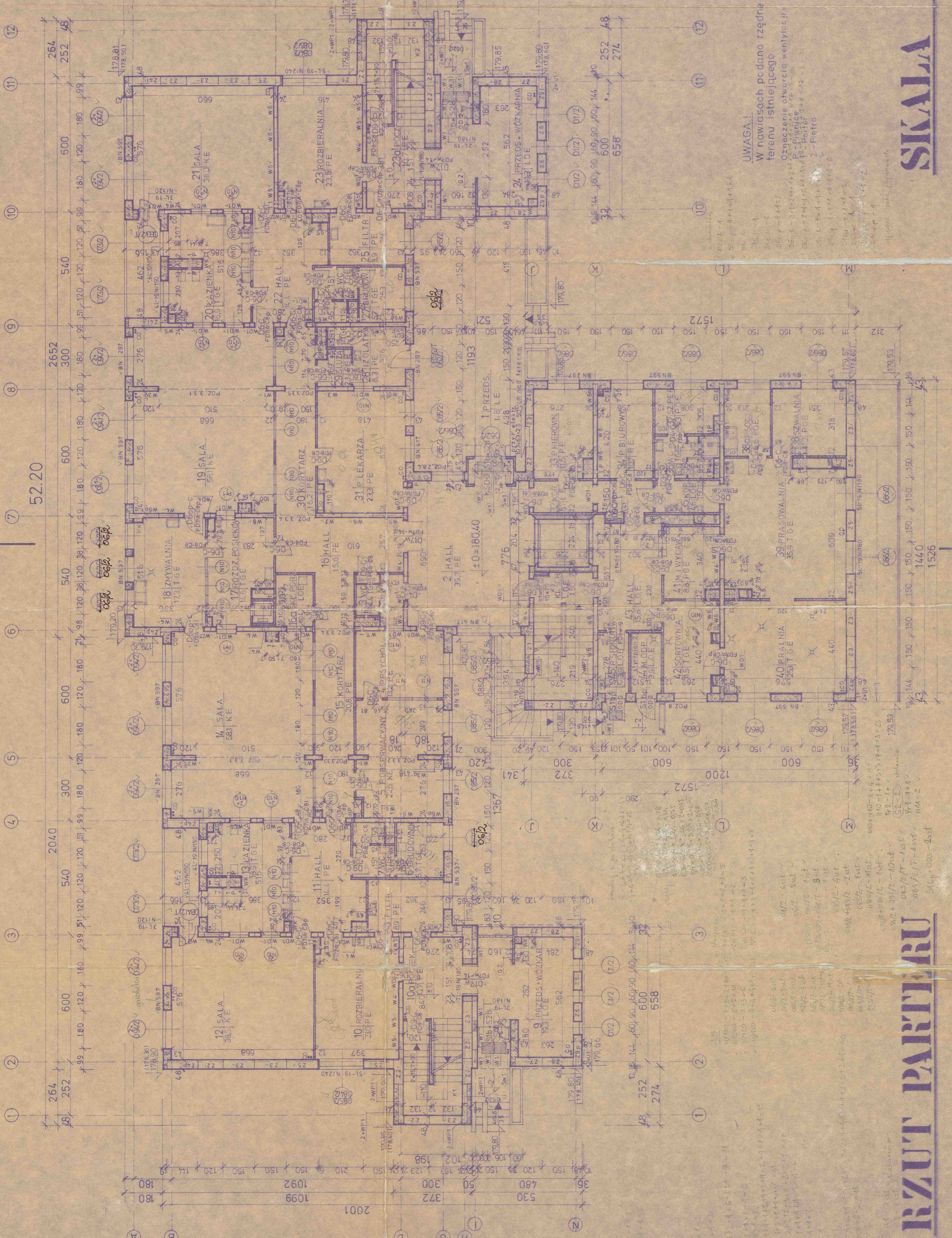

**UWAGA!**  
W nawiasach podano rzędne terenu istniejącego

Oznaczenie otwarcia wentylacyjnego:  
P - w dół  
W - w górę  
2 - 2  
3 - 3  
4 - 4  
5 - 5  
6 - 6

**SKALA 1:100**

**RZUT PARTIURU**

ZIŁOBEK NR 60 MIEJSC  
05. Planoc 11 B  
Suwałki

PROJ. BŁONIA ARCHITEKTONICZNY

WZS. SWIĘCIE

1172/85  
08/04/11  
08/04/11  
08/04/11  
08/04/11