Budynek "B" - Rzut piwnic

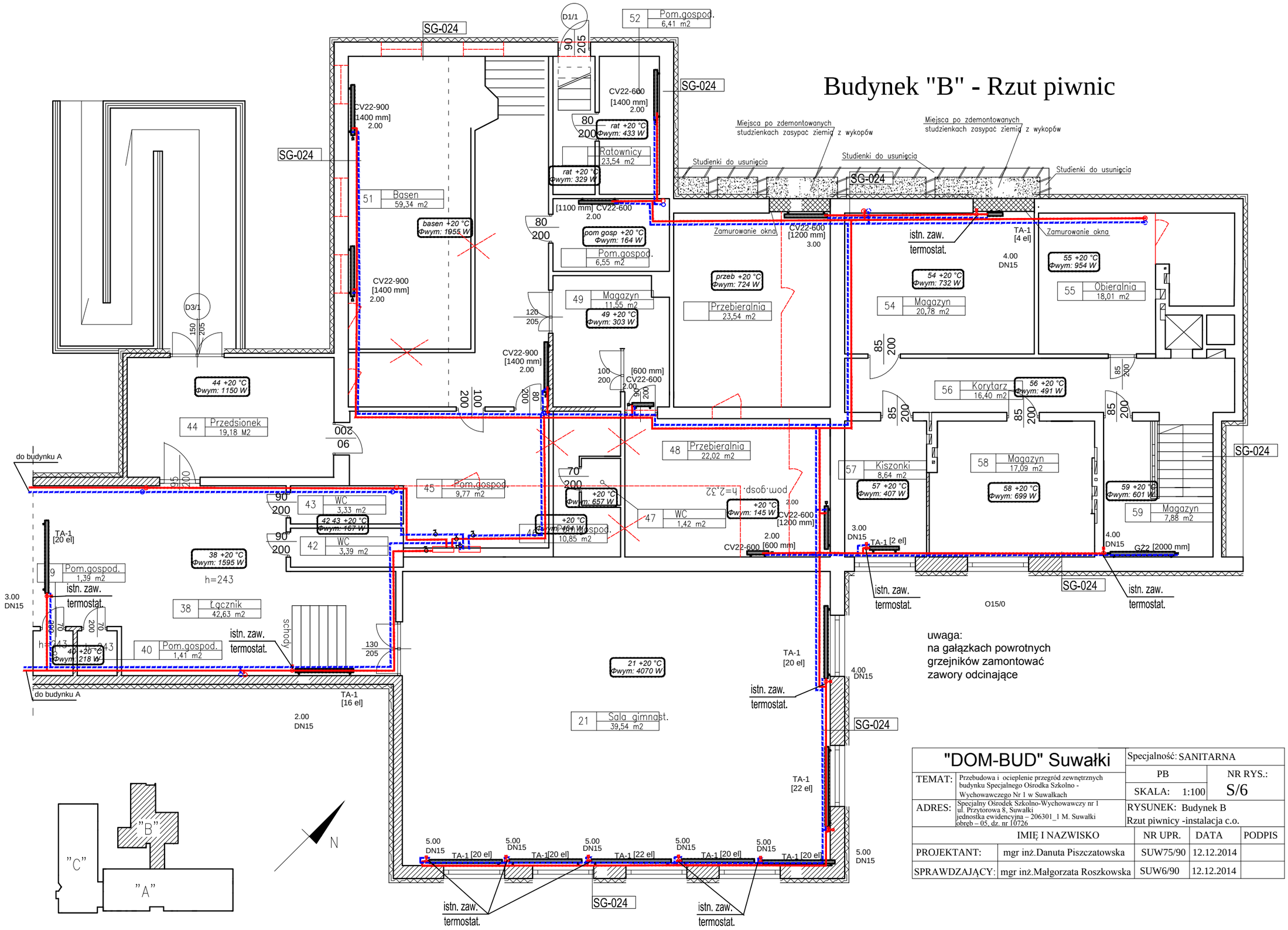

uwaga:
na gałązkach powrotnych grzejników zamontować zawory odcinające

"DOM-BUD" Suwałki		Specjalność: SANITARNA		
TEMAT:	Przebudowa i ocieplenie przegród zewnętrznych budynku Specjalnego Ośrodka Szkolno - Wychowawczego Nr 1 w Suwałkach	PB SKALA: 1:100	NR RYS.: S/6	
ADRES:	Specjalny Ośrodek Szkolno-Wychowawczy nr 1 ul. Przytorowa 8, Suwałki jednostka ewidencyjna – 206301_1 M. Suwałki obreb – 05, dz. nr 10726	RYSUNEK: Budynek B Rzut piwnicy -instalacja c.o.		
	IMIĘ I NAZWISKO	NR UPR.	DATA	PODPIS
PROJEKTANT:	mgr inż.Danuta Piszczatowska	SUW75/90	12.12.2014	
SPRAWDZAJĄCY:	mgr inż.Małgorzata Roszkowska	SUW6/90	12.12.2014	