

Budynek "A" - Rzut piwnic
 skala 1:100

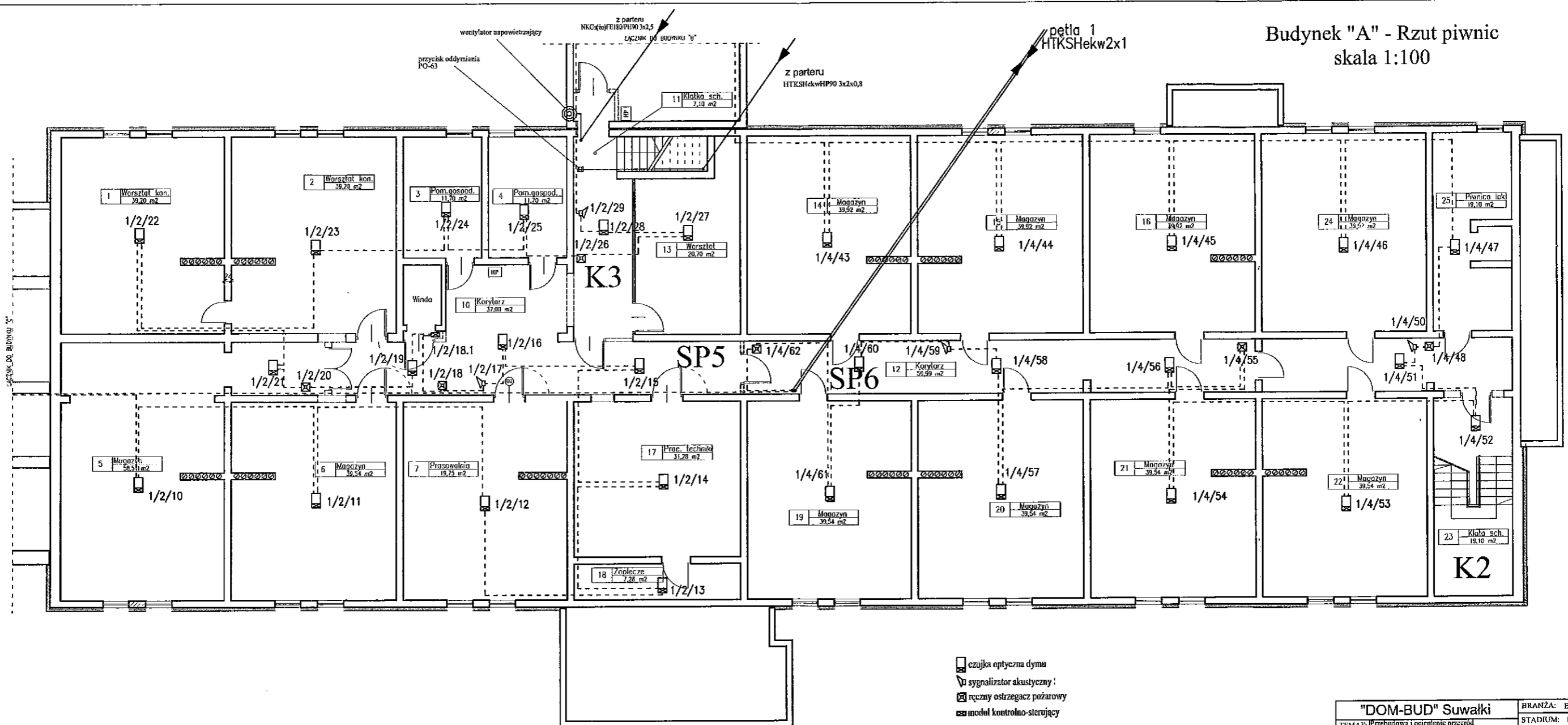

- czujka optyczna dymu
- sygnalizator akustyczny
- ręczny ostrzegacz pożarowy
- moduł kontrolno-sterujący

"DOM-BUD" Suwałki		BRANŻA: ELEKTRYCZNA	
TEMA: Przebudowa i ocieplenie przegród zewnętrznych budynków Specjalnego Ośrodka Szkolno-Wychowawczego nr 1	STADIUM: PD	NR RYS.: 1	
ADRES: Suwałki, Przejazd 8, Miasto Suwałki, dz. nr 10/24	SKALA: 1:150	RYSUNEK: Rzut piwnic "A" Instalacja SAP	
IMIE I NAZWISKO	NR UPR.	DATA	PODPIS
PROJEKTANT: Wiesław Baluta	SUW 86/90	12.12.2014	<i>[Signature]</i>
SPRAWDZAJĄCY: mgr inż. Paweł Szymczyk	POS 900 PROJEK	12.12.2014	<i>[Signature]</i>

Budynek "A" - Rzut II piętra
 skala 1:100

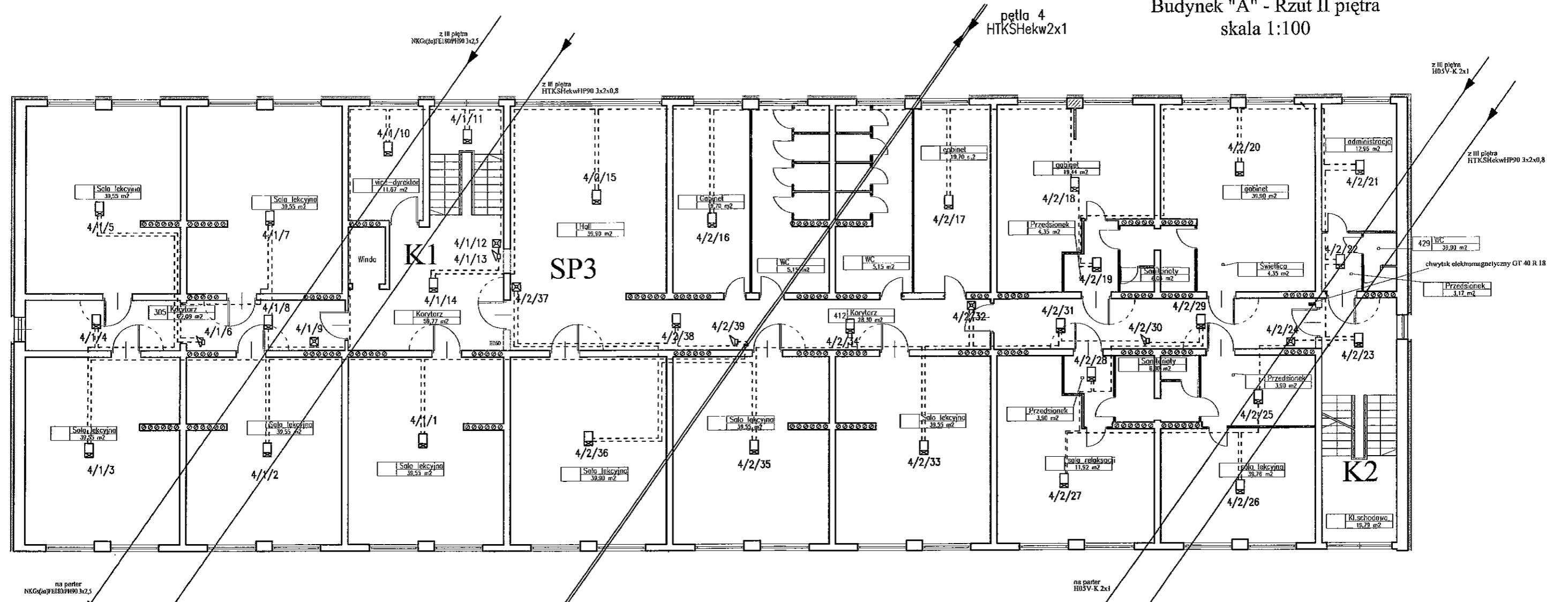

- czujka optyczna dymu
- sygnalizator akustyczny
- ręczny ostrzegacz pożarowy
- czujka ciepła nadmiarowo-różniczkowa

"DOM-BUD" Suwałki		BRANŻA: ELEKTRYCZNA	
TEMAT: Przebudowa i ocieplenie przegród zewnętrznych budynków Specjalnego Ośrodka Szkolno-Wychowawczego nr 1	STADIUM: PR	NR RYS.: 4	
ADRES: Suwałki, ul. Republikańska 1, ul. Nowa 157B	RYSUNEK: Rzut II piętra "A" instalacja SAP		
PROJEKTANT: Wiesław Bałuta	NR UPR.: SUW 86/98	DATA: 12.12.2014	PODPIS:
SPRAWDZAJĄCY: mgr inż. Paweł Szymczyk		12.12.2014	

Budynek "A" - Rzut III piętra
 skala 1:100

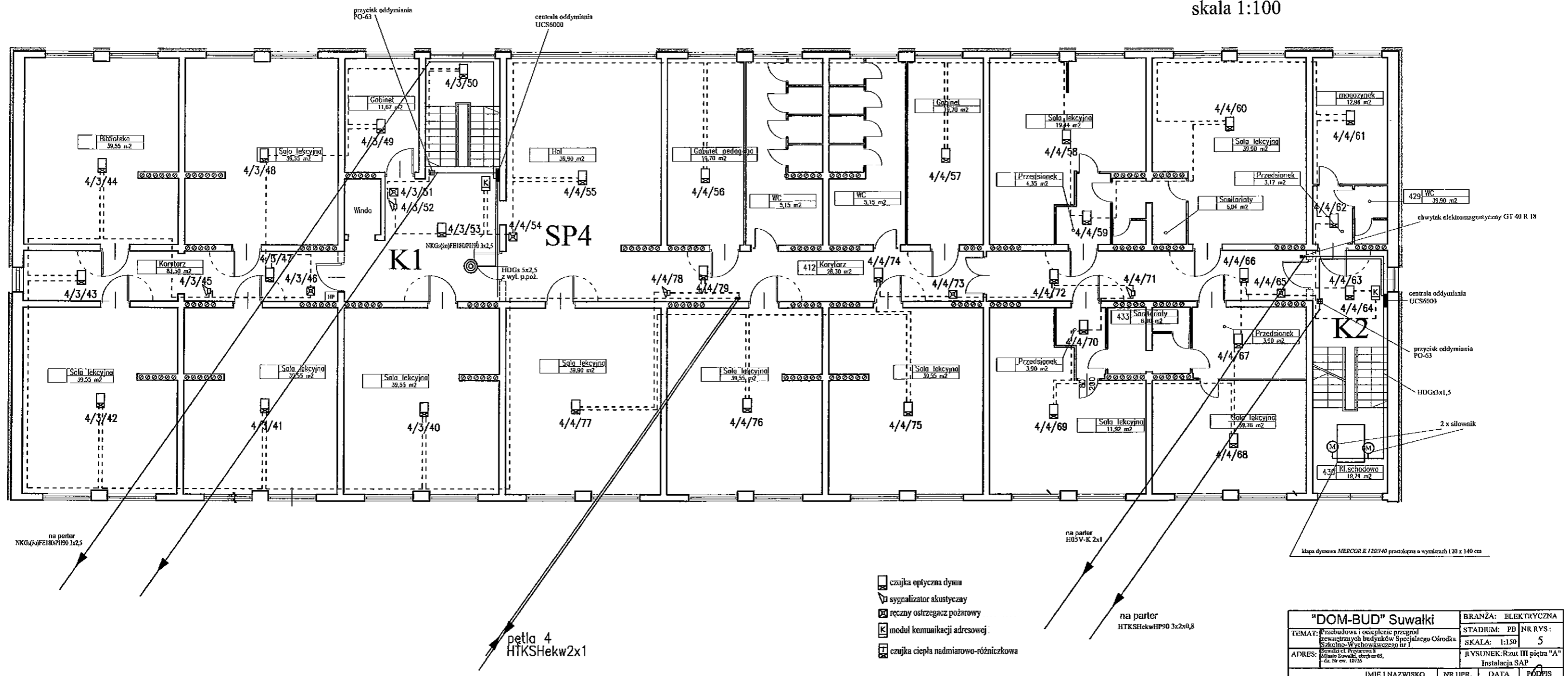

"DOM-BUD" Suwałki		BRANŻA: ELEKTRYCZNA	
TEMA: Przebudowa i ocieplenie przegród zewnętrznych budynków Specjalnego Ośrodka Szkolno-Wychowawczego nr 1	STADIUM: PB	NR RYS:	5
ADRES: ul. Przejazdowa 8, Miasto Suwałki, okręg nr 05, tel. Nr ew. 10726	RYSEK: Rzut III piętra "A"	Instalacja SAF	
IMIĘ I NAZWISKO	NR UP.	DATA	PODPIS
PROJEKTANT: Wiesław Bałuta	SUW 86/90	12.12.2014	<i>[Signature]</i>
SPRAWDZAJĄCY: mgr inż. Paweł Szymczyk	10010000000000000000	12.12.2014	<i>[Signature]</i>

URZĄD MIEJSKI w SUWAŁKACH
 WYDZIAŁ ARCHITEKTURY
 I GOSPODARKI PRZESTRZENNEJ
 16-400 Suwałki, ul. Mickiewicza 1

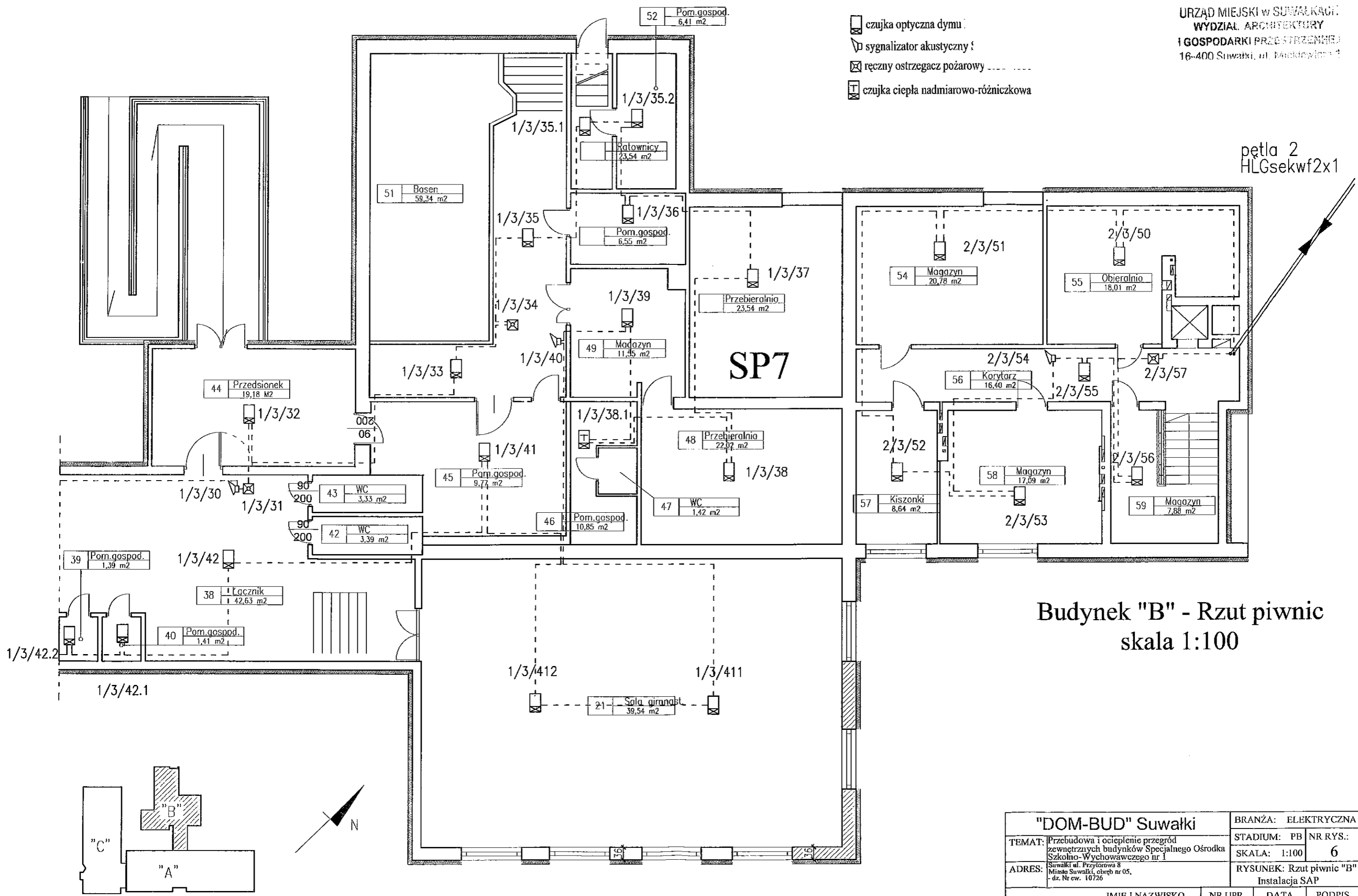

- czujka optyczna dymu
- sygnalizator akustyczny
- ręczny ostrzegacz pożarowy
- czujka ciepła nadmiarowo-różniczkowa



Budynek "B" - Rzut piwnic
 skala 1:100

"DOM-BUD" Suwałki		BRANŻA: ELEKTRYCZNA	
TEMAT:	Przebudowa i ocieplenie przegród zewnętrznych budynków Specjalnego Ośrodka Szkolno-Wychowawczego nr 1	STADIUM: PB	NR RYS.: 6
ADRES:	Suwałki ul. Przytorowa 8 Miasto Suwałki, obręb nr 05, dz. Nr ew. 10726	SKALA: 1:100	RYSUNEK: Rzut piwnic "B" Instalacja SAP
PROJEKTANT:	Wiesław Bałuta	NR UPR. SUW 86/90	DATA 12.12.2014
SPRAWDZAJĄCY:	mgr inż. Paweł Szymczyk	POW0183PW0608	12.12.2014

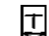
URZĄD MIEJSKI W SUWAŁKACH
 WYDZIAŁ ARCHITECTURY
 I GOSPODARKI PRZESTRZENNEJ
 15-400 Suwałki, ul. Mickiewicza 1

-  czujka optyczna dymu
-  czujka ciepła nadmiarowo-różniczkowa
-  sygnalizator akustyczny
-  ręczny ostrzegacz pożarowy

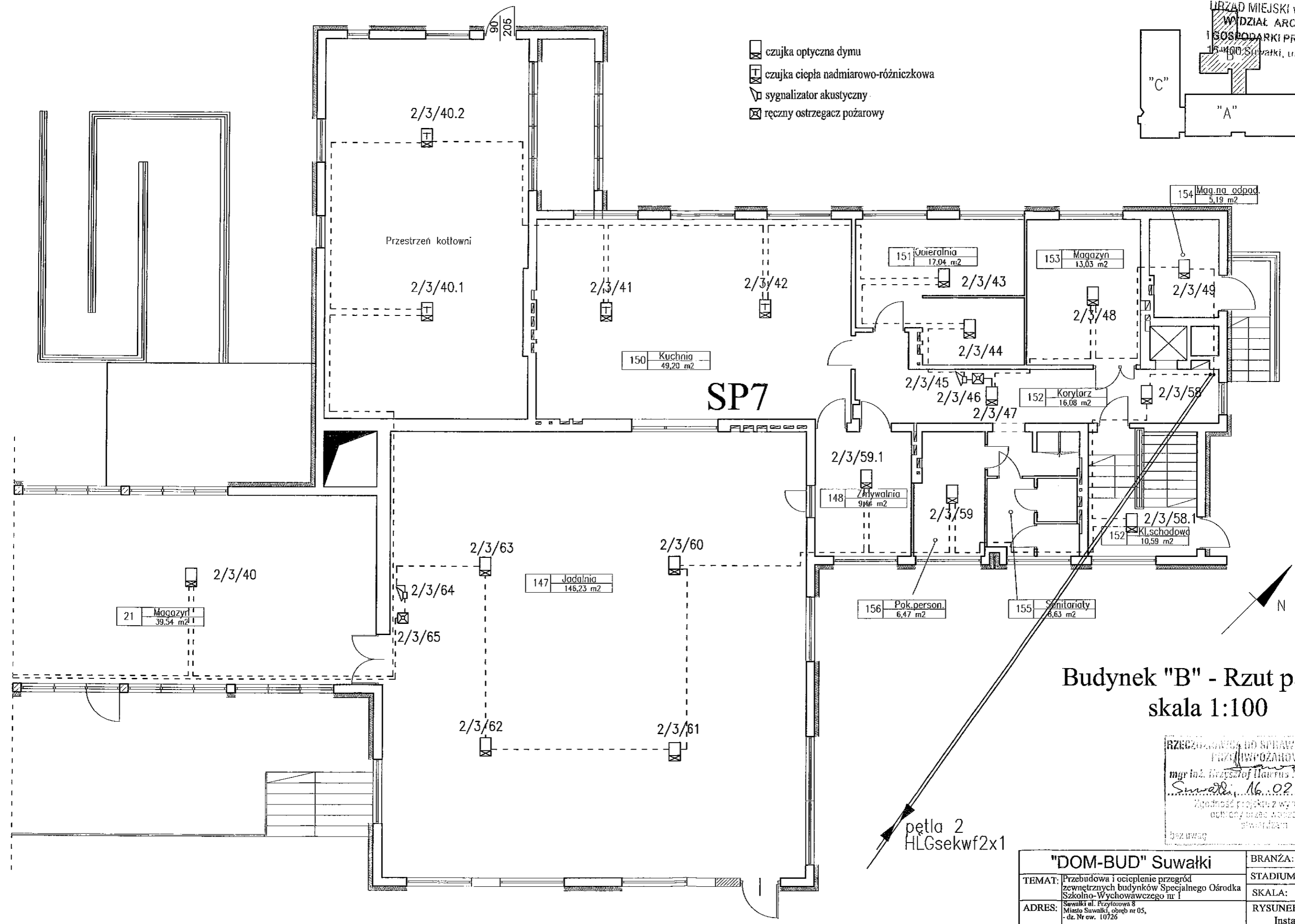
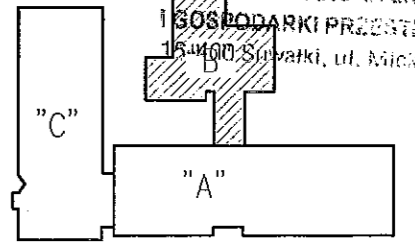

Budynek "B" - Rzut parteru
 skala 1:100

RZECZNIK DO SPRAW ZABEZPIECZENIA
 PRZECIWPÓŻAROWYCH
 mgr inż. Wiesław Baluta Nr upr. 339/00
 Suwałki, 16.02.2015 r.
 Zgodność projektu z wymaganiami
 technicznymi i przepisami
 obowiązującymi
 bez uwag

pętla 2
 HLGsekwf2x1

"DOM-BUD" Suwałki		BRANŻA: ELEKTRYCZNA	
TEMAT:	Przebudowa i ocieplenie przegród zewnętrznych budynków Specjalnego Ośrodka Szkolno-Wychowawczego nr 1	STADIUM: PB	NR RYS.: 7
ADRES:	Suwałki al. Przytorowa 8 Miasto Suwałki, obszar nr 05, -dz. Nr ew. 10726	SKALA: 1:100	RYSUNEK: Rzut parteru "B" Instalacja SAP
PROJEKTANT:	Wiesław Baluta	NR UPR. SUW 86/90	DATA 12.12.2014
SPRAWDZAJĄCY:	mgr inż. Paweł Szymczyk	POMI013/PWO08	DATA 12.12.2014

Budynek "C" - Rzut piwnic
 skala 1:100

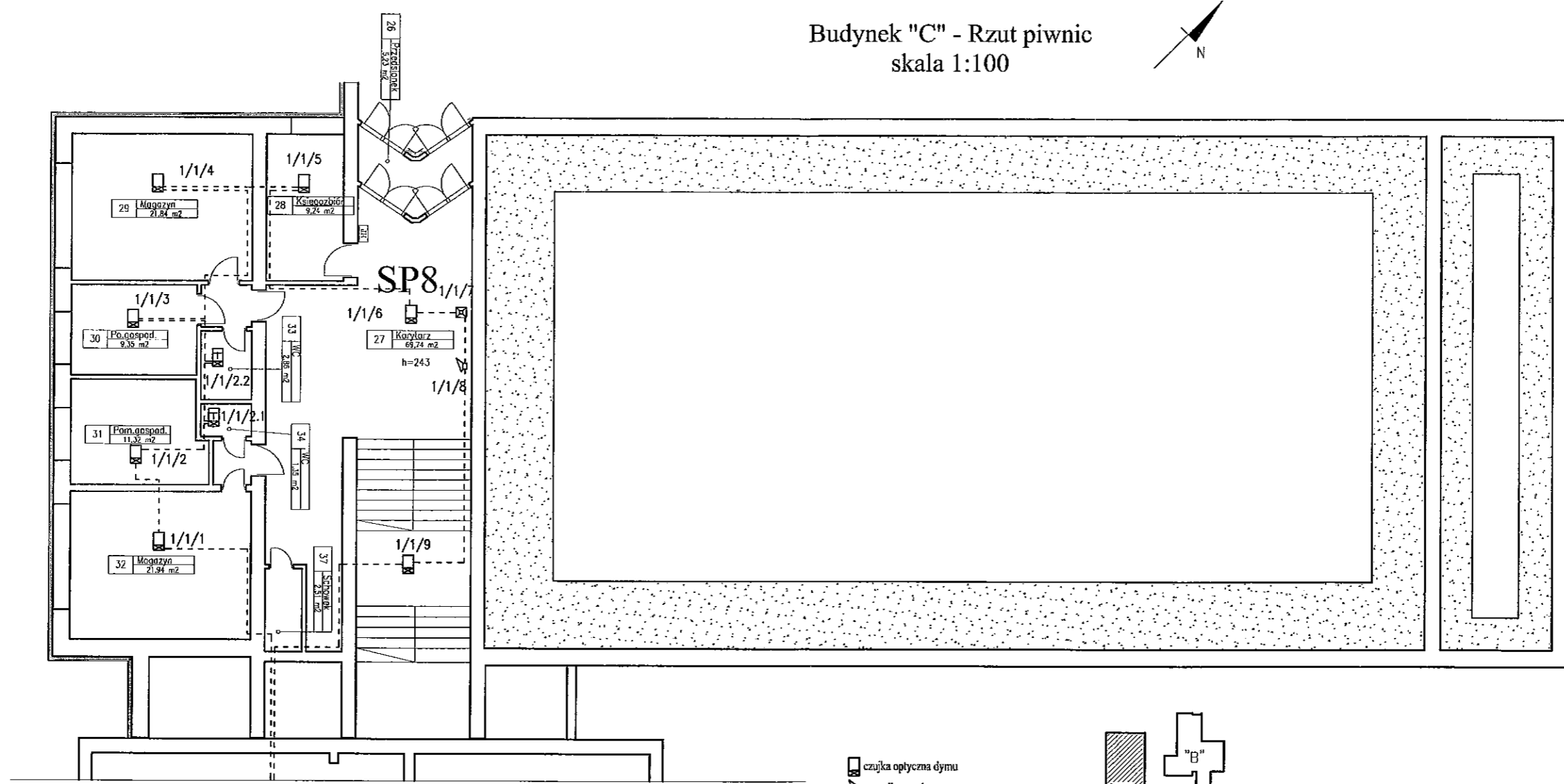

- czujka optyczna dymu
- sygnalizator akustyczny
- ręczny ostrzegacz pożarowy
- czujka ciepła nadmierowo-różniczkowa

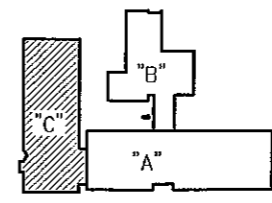

"DOM-BUD" Suwałki		BRANŻA: ELEKTRYCZNA
TEMAT: Przebudowa i ocieplenie przegród zewnętrznych budynków Specjalnego Ośrodka Szkolno-Wychowawczego nr 1	STADIUM: PB	NR RYS.: 8
ADRES: Suwałki, Przejazd 4, Miasto Suwałki, obch. nr 05, dz. Nr ew. 18726	SKALA: 1:150	RYSUNEK: Rzut piwnic "C"
		Instalacja SAP
PROJEKTANT: Wiesław Bałuta	NR UPR. SUW 8650	DATA: 12.12.2014
SPRAWDZAJĄCY: mgr inż. Paweł Szymczyk	NR UPR. SUW 12470/02	DATA: 12.12.2014

Budynek "C" - Rzut parteru
skala 1:100

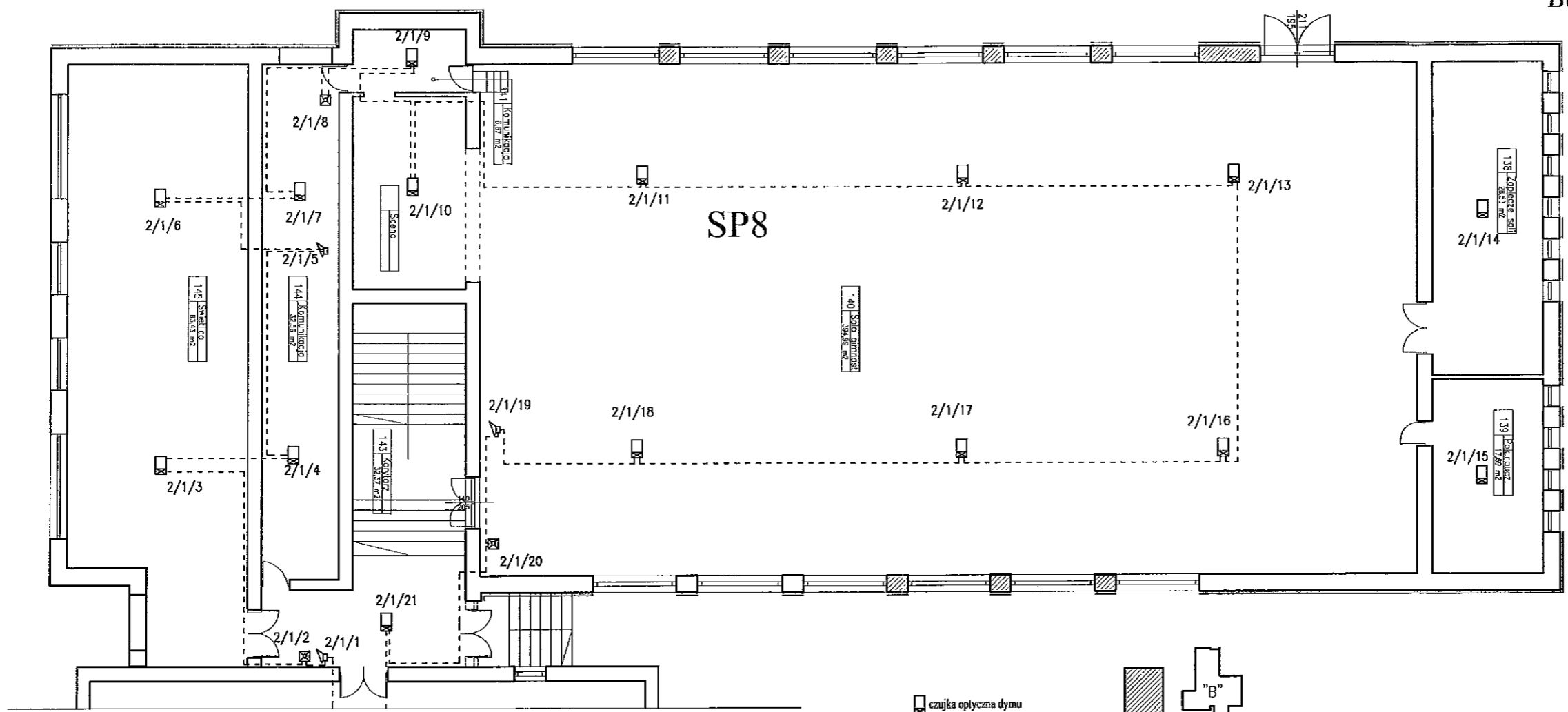
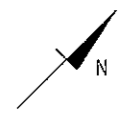

- czujka optyczna dymu
- sygnalizator akustyczny
- ręczny ostrzegacz pożarowy
- moduł kontrolno-stenujący
- czujka ciepła nadmiarowo-różniczkowa

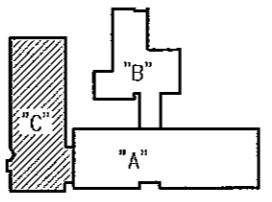

"DOM-BUD" Suwałki		BRANŻA: ELEKTRYCZNA	
TEMAT: Przebudowa i ocieplenie przegród zewnętrznych budynków Specjalnego Ośrodka Szkolno-Wychowawczego nr 1	STADIUM: PB	NR RYS.: 9	
ADRES: Suwałki, Piłsudskiego 4, Miasto Suwałki, 16-400 Suwałki, 16-400 Suwałki, 16-400 Suwałki, 16-400 Suwałki	RYSUNEK: Rzut parteru "C" Instalacja SAP		
PROJEKTANT: Wiesław Bakota	NR UPR.: SUW 86/90	DATA: 12.12.2014	PODPIS:
SPRAWDZAJĄCY: mgr inż. Paweł Szymczyk	POSIADAJĄCY:	DATA: 12.12.2014	

PRZEGLĄDOWANO I WYKONANO PRACE ZAPLECZA I ZIEMI POŻAROWYCH
mgr inż. Krzysztof Marus *K. Marus*
Suwałki, 16.02.2015 r.
Czynności w sprawie wy. 1000/14
1000/14/2015
1000/14/2015

Budynek "A" - Rzut piwnicy
 skala 1:100

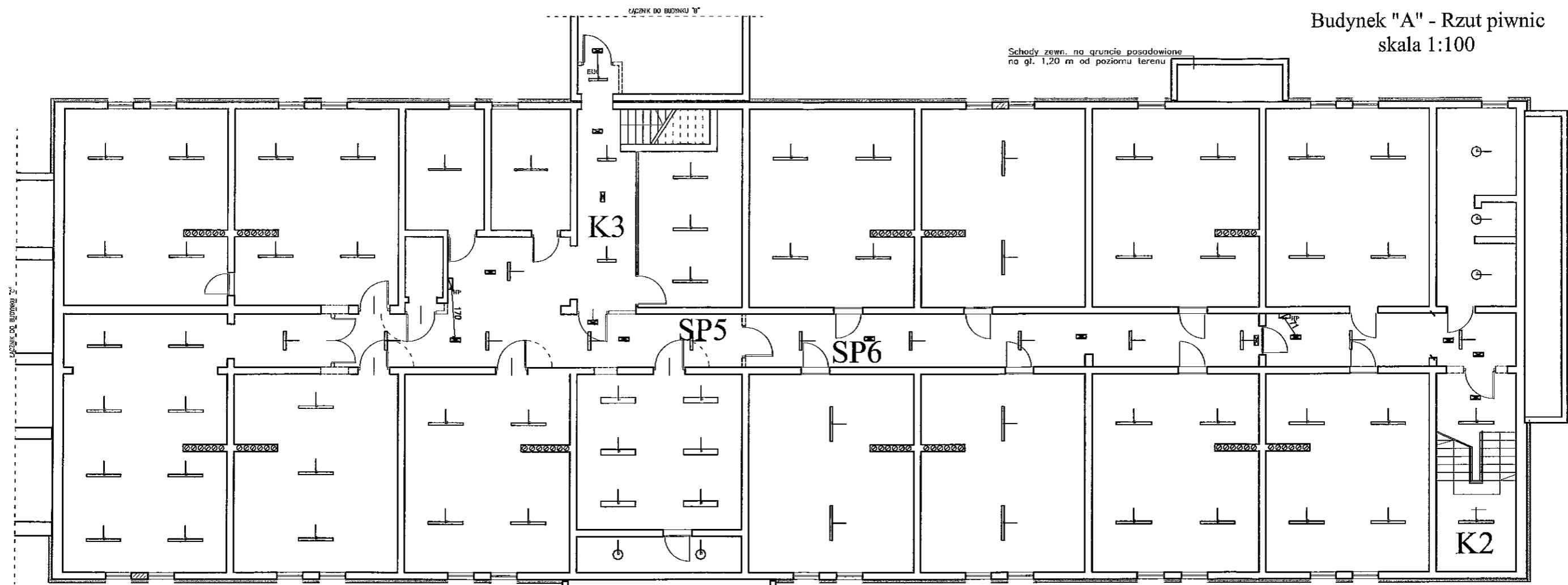

- Legenda**
- 1 L1200 1xLED38S/840
 - 2 1xLED26S/840 W20L120
 - 3 1xLED27S/840 W20L120 VAR-PC
 - 4 1xLED34S/840 W20L120 VAR-PC
 - 5 1xLED37S/840 W20L120
 - 6 LED16S/840
 - 7 1xLED18S/840 L600
 - 8 1xLED40S/840 L1200
 - 9 1xLED60S/840 L1500
- oprawa oświetlenia ewakuacyjnego
 oprawa oświetlenia awaryjnego

"DOM-BUD" Suwałki		BRANŻA: ELEKTRYCZNA	
TEMA: Projektowanie i ocena przedsięwzięcia modernizacji budynków Specjalnego Ośrodka Szkolno-Wychowawczego nr 1	STADIUM: PB	NR RYS.: 10	SKALA: 1:100
ADRES: Suwałki, Przejazd 1, Suwałki, ul. Mickiewicza nr 1, tel. 87 70 10 15	RYSUNEK: Rzut piwnicy "A" Wymiana oświetlenia		
IMIE I NAZWISKO: Wiesław Bałuta	NR LUPR.: SUW 86/90	DATA: 12.12.2014	PODPIS:
SPRAWDZAJĄCY: mgr inż. Paweł Szymczyk	DATA: 12.12.2014		

Budynek "A" - Rzut parteru
skala 1:100

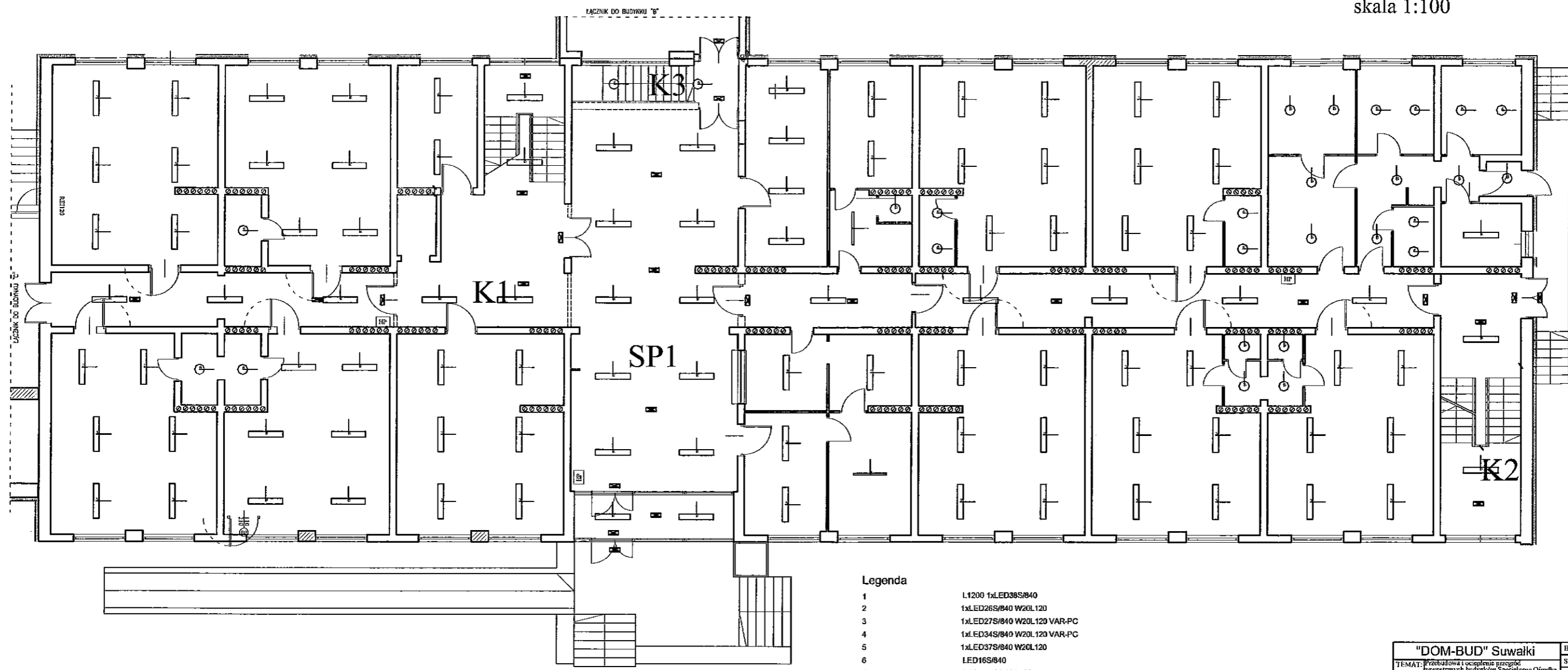

- Legenda**
- 1 L1200 1xLED38S/840
 - 2 1xLED26S/840 W20L120
 - 3 1xLED27S/840 W20L120 VAR-PC
 - 4 1xLED34S/840 W20L120 VAR-PC
 - 5 1xLED37S/840 W20L120
 - 6 LED16S/840
 - 7 1xLED18S/840 L600
 - 8 1xLED40S/840 L1200
 - 9 1xLED60S/840 L1500
- oprawa oświetlenia awaryjnego
 - oprawa oświetlenia awaryjnego

"DOM-BUD" Suwałki		BRANŻA: ELEKTRYCZNA	
TEMAT: Przebudowa i ocieplenie przegrody zewnętrznych budynków Specjalnego Ośrodka Szkolno-Wychowawczego nr 1	STADIUM: PH	NR RYS:	11
ADRES: ul. Miłośnicza 1, Suwałki	SKALA: 1:150	RYSUNEK: Rzut parteru "A"	
		Wymiana oświetlenia	
PROJEKTANT: Wiesław Baluta	NR UPR: SUW 8699	DATA: 12.12.2014	DPIS: [Signature]
SPRAWDZAJĄCY: mgr inż. Paweł Szymczyk		DATA: 12.12.2014	

mgr inż. [Signature]
Suwałki, 16.02.2015 r.
Zgodnie z projektem wykonano
ochronę przeciwpożarową
budynku

Budynek "A" - Rzut I piętra
 skala 1:100

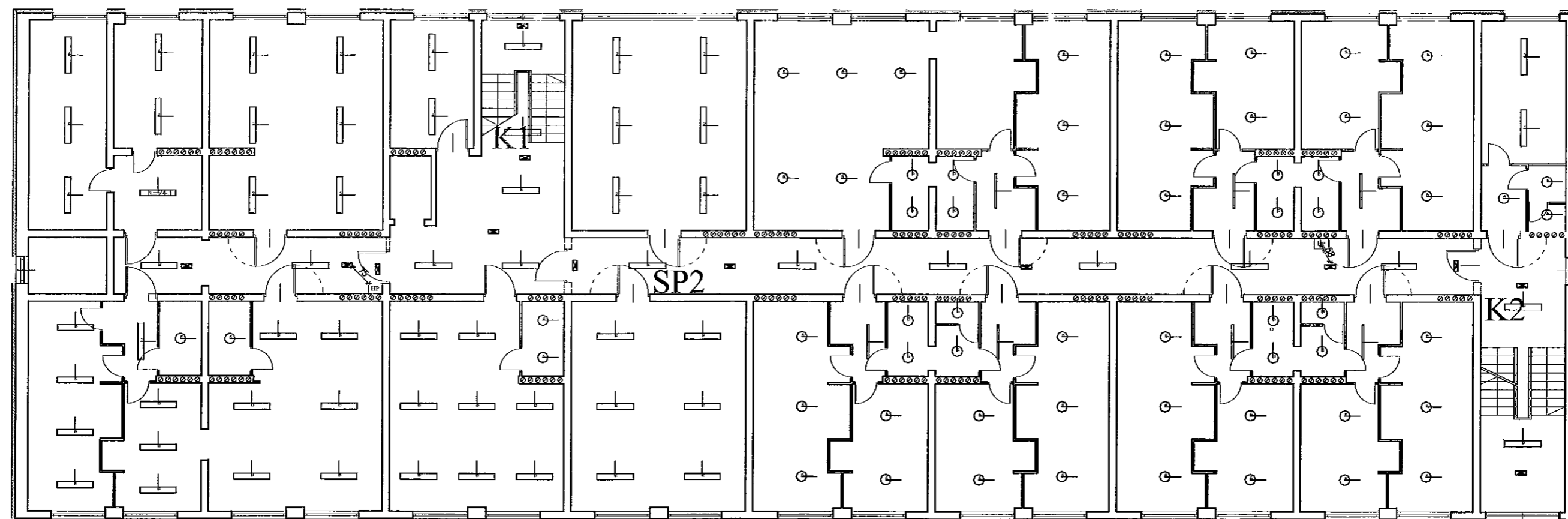

- Legenda
- 1 L1200 1xLED36S/840
 - 2 1xLED26S/840 W20L120
 - 3 1xLED27S/840 W20L120 VAR-PC
 - 4 1xLED34S/840 W20L120 VAR-PC
 - 5 1xLED37S/840 W20L120
 - 6 LED16S/840
 - 7 1xLED18S/840 L800
 - 8 1xLED40S/840 L1200
 - 9 1xLED60S/840 L1500
- ☒ oprawa oświetlenia ewakuacyjnego
 - ☒ oprawa oświetlenia awaryjnego

"DOM-BUD" Suwałki		BRANŻA: ELEKTRYCZNA	
TEMAT: Przebudowa i ocieplenie przegrod	STADIUM: PB	NR RYS.: 12	
ADRES: ul. Suwałki, obok w. 51, et. R. ew. 107/5	SKALA: 1:150		
Wymiana oświetlenia		RYSUNEK: Rzut I piętra "A"	
PROJEKTANT: Wiesław Błuta	NR UPR.: SUW 8650	DATA: 12.12.2014	
SZCZEGÓLNY PROJEKTANT: mgr inż. Paweł Szymczyk	DATA: 12.12.2014		

Budynek "A" - Rzut II piętra
 skala 1:100

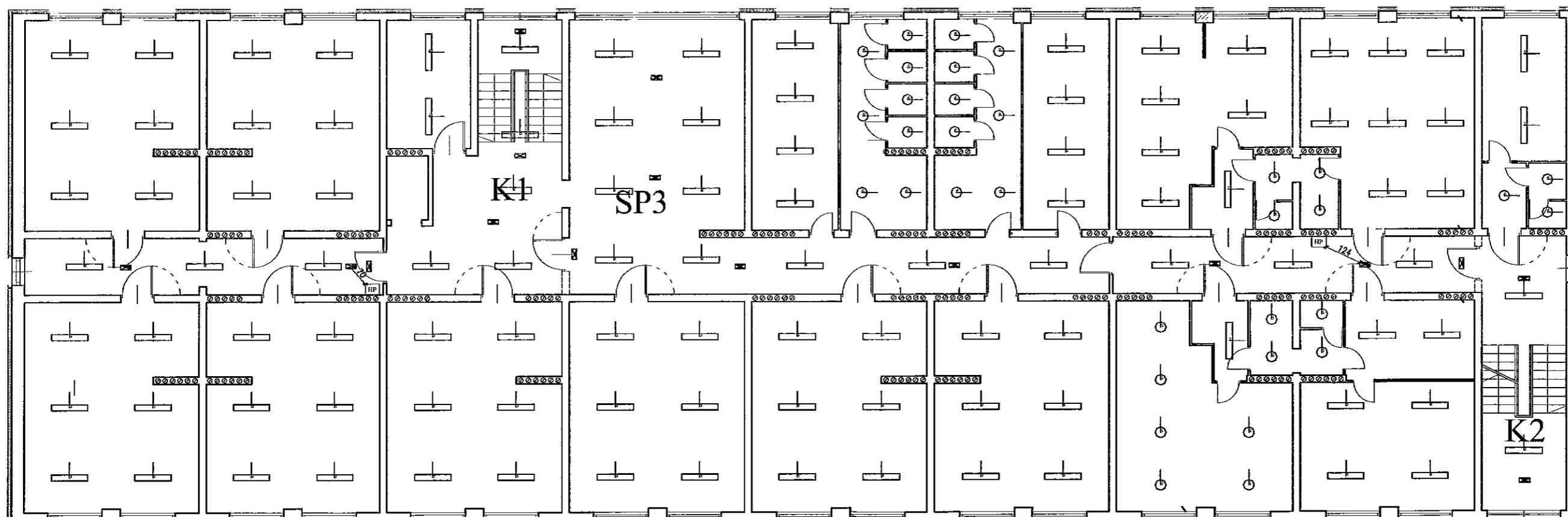

Legenda

1	L1200 1xLED38S/840
2	1xLED26S/840 W20L120
3	1xLED27S/840 W20L120 VAR-PC
4	1xLED34S/840 W20L120 VAR-PC
5	1xLED37S/840 W20L120
6	LED18S/840
7	1xLED18S/840 L600
8	1xLED40S/840 L1200
9	1xLED60S/840 L1500

- oprawa oświetlenia ewakuacyjnego



 oprawa oświetlenia awaryjnego

"DOM-BUD" Suwałki		BRANŻA: ELEKTRYCZNA	
TEMAT:	Przebudowa i ocieplenie przegrod zewnętrznych budynków Specjalnego Ośrodka Szkolenia - Wyższej Szkoły	STADIUM: PB	NR RYS.: 13
ADRES:	Suwałki, Prosektoria 16-400 Suwałki, ul. Mickiewicza 1, tel. 167 76	SKALA: 1:150	RYSUNEK: Rzut II piętra "A"
			Wymiana oświetlenia
PROJEKTANT:	IMIĘ I NAZWISKO: Wiesław Baluta	NR DFR: SUW 86/90	DATA: 12.12.2014
SPRAWDZAJĄCY:	mgr inż. Paweł Szymczyk		12.12.2014

URZĄD MIEJSKI w SUWAŁKACH
 WYDZIAŁ ARCHITEKTURY
 I GOSPODARKI PRZESTRZENNEJ
 16-400 Suwałki, ul. Mickiewicza 1

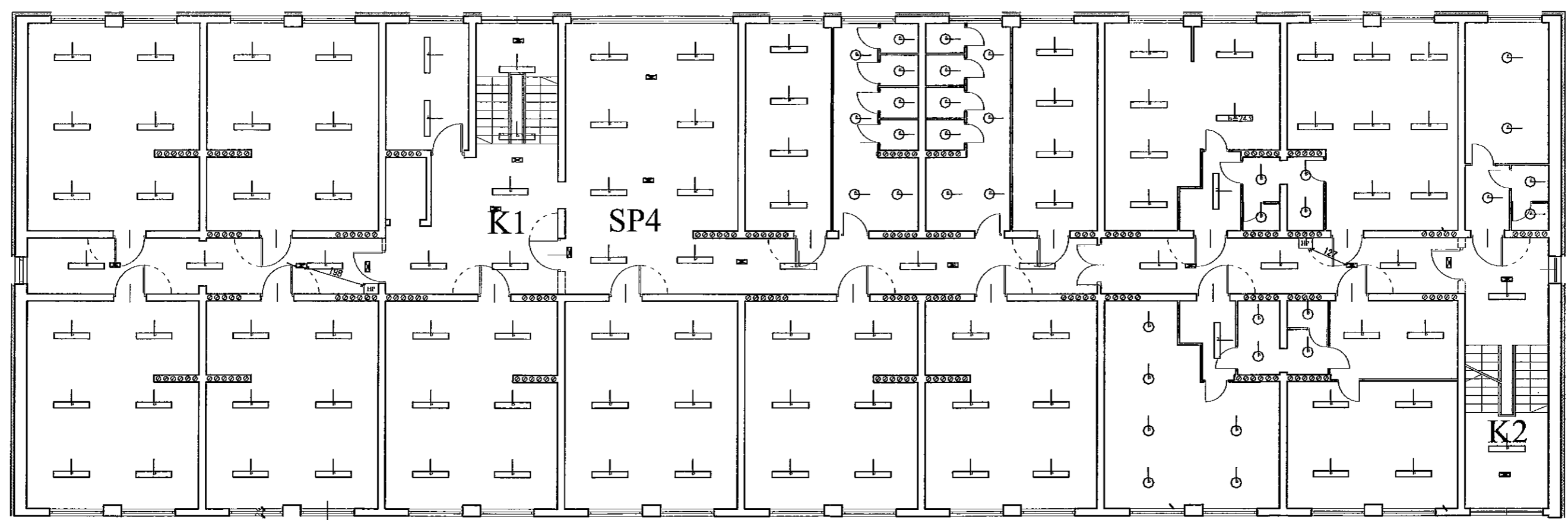
Budynek "A" - Rzut III piętra
 skala 1:100

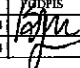

- Legenda**
- 1 L1200 1xLED38S/840
 - 2 1xLED28S/840 W20L120
 - 3 1xLED27S/840 W20L120 VAR-PC
 - 4 1xLED34S/840 W20L120 VAR-PC
 - 5 1xLED37S/840 W20L120
 - 6 LED18S/840
 - 7 1xLED18S/840 L600
 - 8 1xLED40S/840 L1200
 - 9 1xLED60S/840 L1500
-  oprawa oświetlenia ewakuacyjnego
 oprawa oświetlenia awaryjnego

"DOM-BUD" Suwałki		BRANZA: ELEKTRYCZNA	
TEMAT: Przebudowa i ocieplenie przegrod zewnętrznych budynków Specjalnego Ośrodka Szkolno-Wychowawczego nr 1	STADIUM: PH	NR RYS.: 14	
ADRES: Suwałki ul. Przemysłowa 4 (daw. Szkoła Wychowawczego nr 1, ul. 87 rew. 1972)	SKALA: 1:150	RYSUNEK: Rzut III piętra "A" Wymiana oświetlenia	
PROJEKTANT: Wiesław Babin	NR UPR. SUW 86/90	DATA: 12.12.2014	PODPIS: 
SPRAWDZAJĄCY: mgr inż. Paweł Szymczyk		DATA: 12.12.2014	

URZĄD MIEJSKI W SUWAŁKACH
WYDZIAŁ ARCHITEKTURY
I GOSPODARKI PRZESTRZENNEJ
16-400 Suwałki, ul. Mickiewicza 1

Legenda

- 1 L1200 1xLED38S/840
- 2 1xLED26S/840 W20L120
- 3 1xLED27S/840 W20L120 VAR-PC
- 4 1xLED34S/840 W20L120 VAR-PC
- 5 1xLED37S/840 W20L120
- 6 LED16S/840
- 7 1xLED18S/840 L600
- 8 1xLED40S/840 L1200
- 9 1xLED60S/840 L1500

- ☒ oprawa oświetlenia ewakuacyjnego
- ☒ oprawa oświetlenia awaryjnego

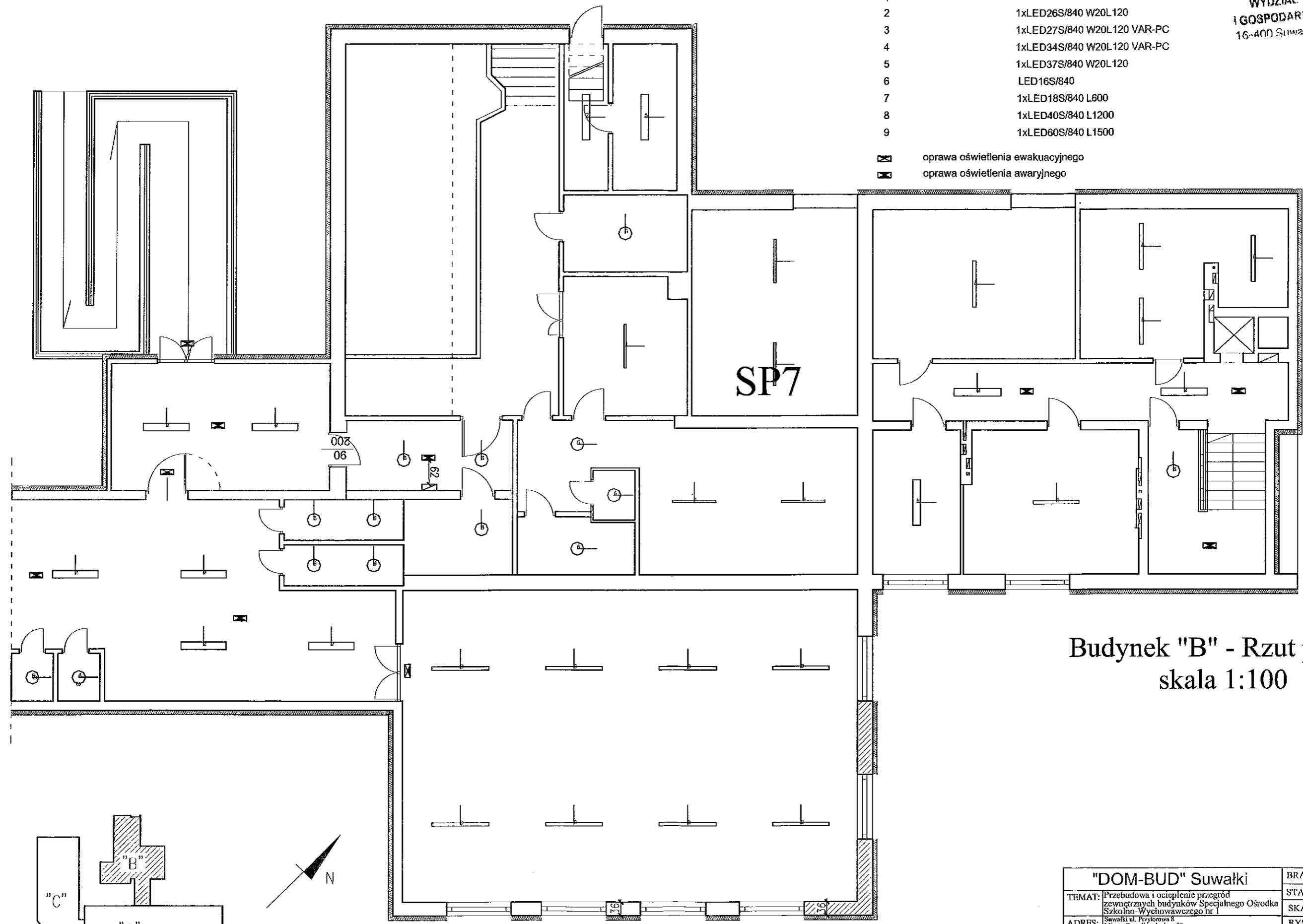

Budynek "B" - Rzut piwnic
skala 1:100

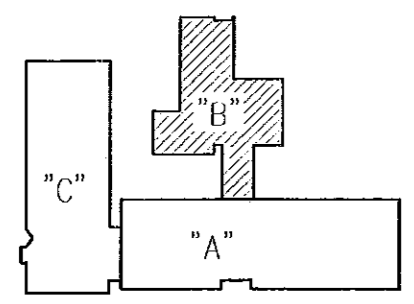

"DOM-BUD" Suwałki		BRANŻA: ELEKTRYCZNA	
TEMAT:	Przebudowa i ocieplenie przegród zewnętrznych budynków Specjalnego Ośrodka Szkolno-Wychowawczego nr 1	STADIUM: PB	NR RYS.: 15
ADRES:	Suwałki ul. Przytorna 8 Miejsce Suwałki, obręb nr 05, dz. Nr ew. 10726	SKALA: 1:100	RYSUNEK: Rzut piwnicy "B"
		Wymiana oświetlenia	
	IMIĘ I NAZWISKO	NR UPR.	DATA
PROJEKTANT:	Wiesław Baluta	SUW 86/90	12.12.2014
SPRAWDZAJĄCY:	mgr inż. Paweł Szymczyk	POMOŚĆ WYKON.	12.12.2014

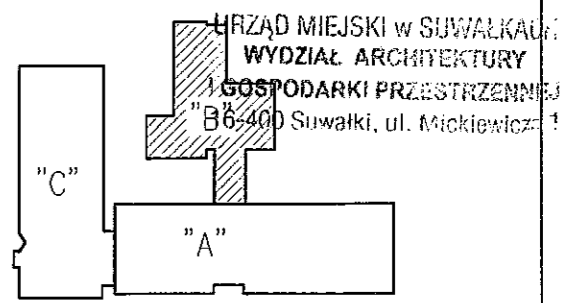

Budynek "B" - Rzut parteru skala 1:100

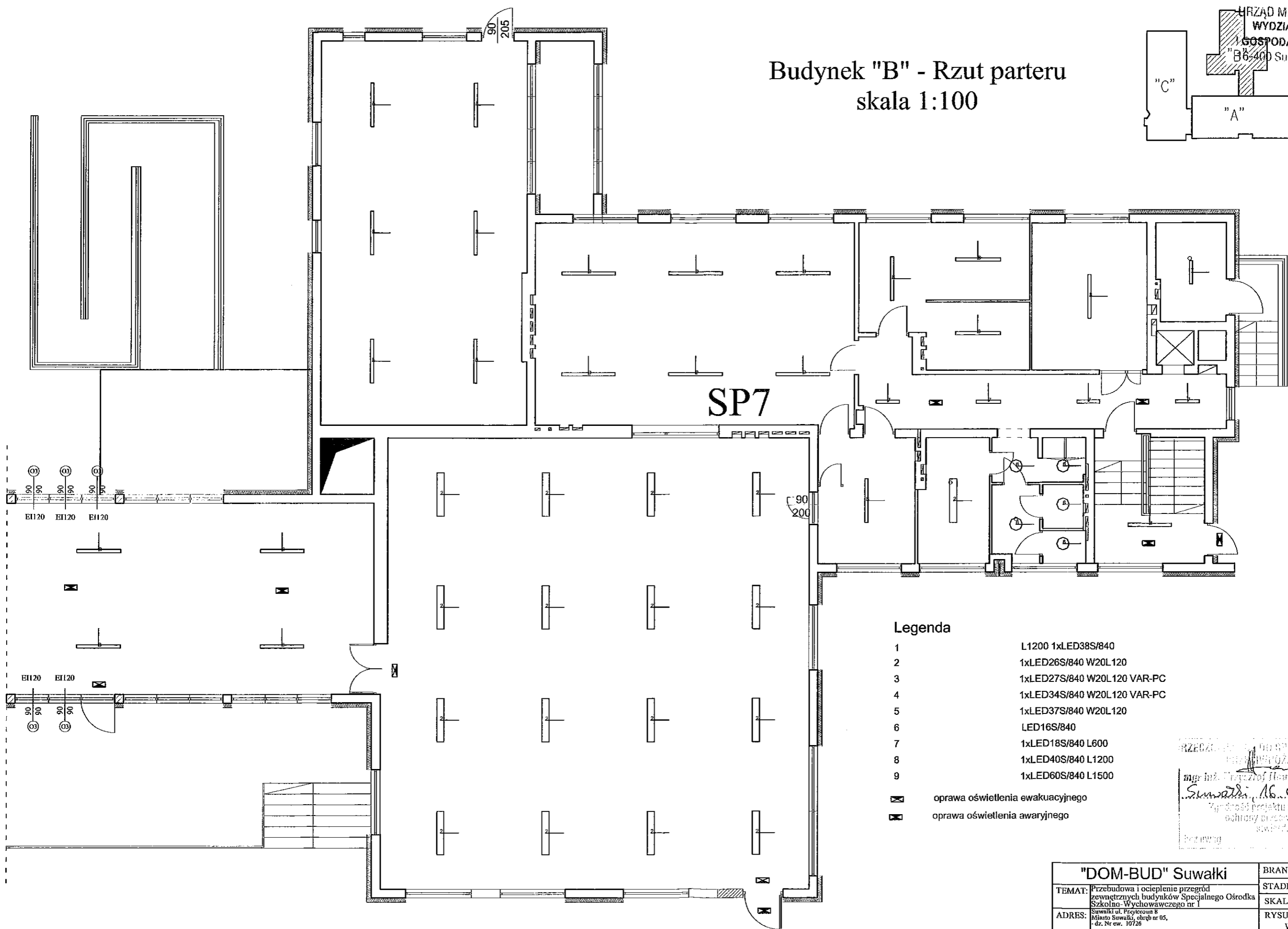

Legenda

- 1 L1200 1xLED38S/840
 - 2 1xLED26S/840 W20L120
 - 3 1xLED27S/840 W20L120 VAR-PC
 - 4 1xLED34S/840 W20L120 VAR-PC
 - 5 1xLED37S/840 W20L120
 - 6 LED16S/840
 - 7 1xLED18S/840 L600
 - 8 1xLED40S/840 L1200
 - 9 1xLED60S/840 L1500
- ☒ oprawa oświetlenia ewakuacyjnego
☒ oprawa oświetlenia awaryjnego

PRZECAŁNIKI DO SPRAWY ZABEZPIECZENIA
PRZECIWPOROZANIOWANIA
mgr inż. Paweł Szymczyk Nr upraw. 355/09
Suwałki, 16.02.2015r.
"Projekt z wymaganiami"
ochrony przeciwpożarowej
budowli

"DOM-BUD" Suwałki		BRANŻA: ELEKTRYCZNA	
TEMAT: Przebudowa i ocieplenie przegród zewnętrznych budynków Specjalnego Ośrodka Szkolno-Wychowawczego nr 1	STADIUM: PB	NR RYS.: 16	SKALA: 1:100
ADRES: Suwałki ul. Przytorowa 8 Miasto Suwałki, obręb nr 05, dz. Nr ew. 107/26	RYSUNEK: Rzut parteru "B" Wymiana oświetlenia		
PROJEKTANT: Wiesław Baluta	NR UPR. SUW 86/90	DATA: 12.12.2014	PODPIS: <i>[Signature]</i>
SPRAWDZAJĄCY: mgr inż. Paweł Szymczyk	PODMIENIOWY: 12.12.2014		

Budynek "C" - Rzut piwnic
 skala 1:100

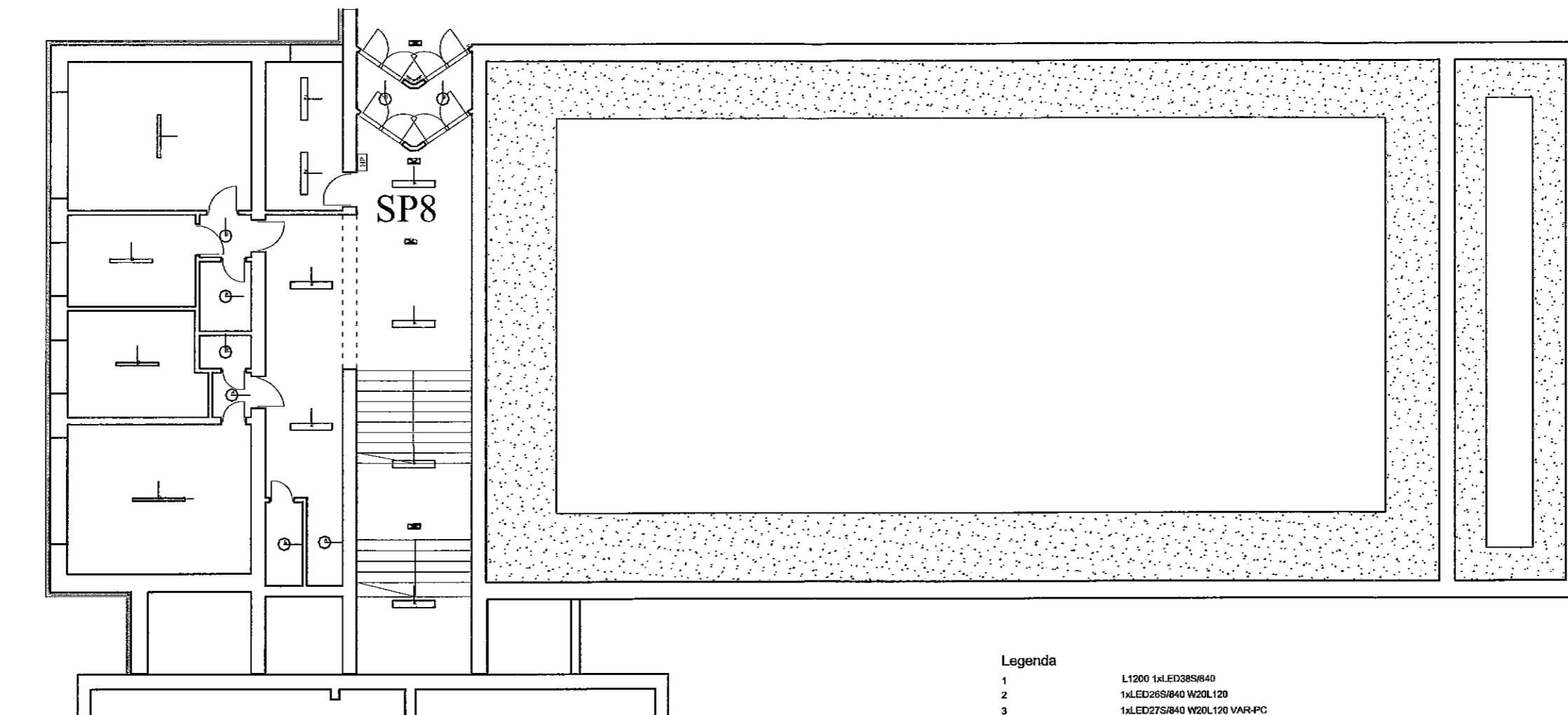

Legenda

- 1 L1200 1xLED38S/840
- 2 1xLED26S/840 W20L120
- 3 1xLED27S/840 W20L120 VAR-PC
- 4 1xLED34S/840 W20L120 VAR-PC
- 5 1xLED37S/840 W20L120
- 6 LED16S/840
- 7 1xLED18S/840 L600
- 8 1xLED40S/840 L1200
- 9 1xLED60S/840 L1500

- oprawa oświetlenia ewakuacyjnego
- oprawa oświetlenia awaryjnego

"DOM-BUD" Suwałki		BRANŻA: ELEKTRYCZNA	
TEMAT: Przebudowa i ocieplenie przegród zewnętrznych budynków Specjalnego Ośrodka Szkolno-Wychowawczego nr 1	STADIUM: PB	NR RYS.: 17	
ADRES: ul. Mickiewicza 1, 16-400 Suwałki, tel. 85 728 19 28	SKALA: 1:150	RYSUNEK: Rzut piwnic "C"	
Wymiana oświetlenia			
IMIE I NAZWISKO	NR UPR.	DATA	PODPIS
PROJEKTANT: Wiesław Boleś	SUW 8690	12.12.2014	
SPRAWDZAJĄCY: mgr inż. Paweł Szymczyk	12.12.2014		

Budynek "C" - Rzut parteru
skala 1:100

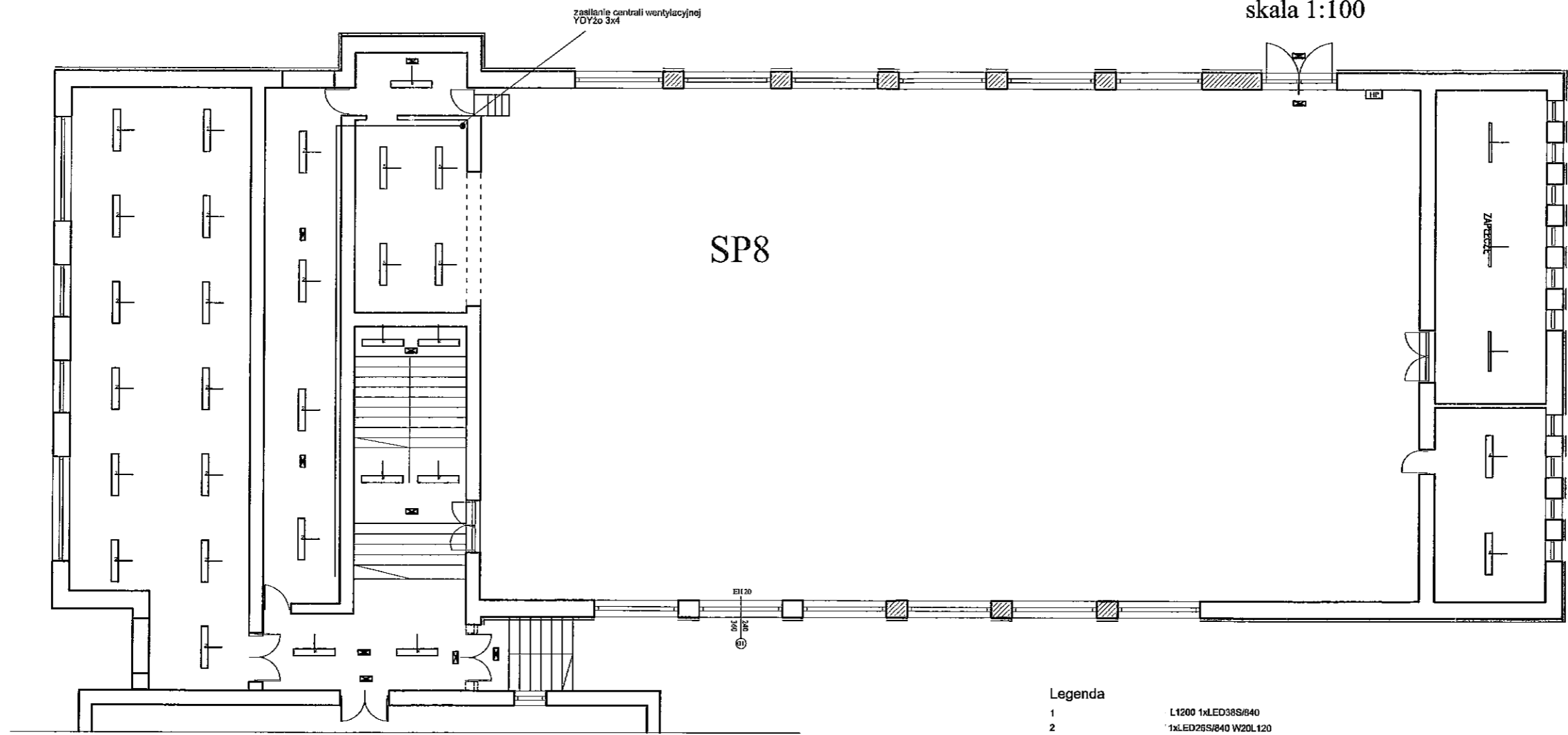

Legenda

- 1 L1200 1xLED38S/840
- 2 1xLED26S/840 W20L120
- 3 1xLED27S/840 W20L120 VAR-PC
- 4 1xLED34S/840 W20L120 VAR-PC
- 5 1xLED37S/840 W20L120
- 6 LED16S/840
- 7 1xLED18S/840 L.600
- 8 1xLED40S/840 L.1200
- 9 1xLED60S/840 L.1500

- ☒ oprawa oświetlenia ewakuacyjnego
- ☒ oprawa oświetlenia awaryjnego

"DOM-BUD" Suwałki		BRANŻA: ELEKTRYCZNA	
TEMAT: Przebudowa i ocieplenie przegrod zewnętrznych budynków Specjalnego Ośrodka Szkolenia Wychowawczego nr 1	STADIUM: PB	NR RYS.: 18	SKALA: 1:150
ADRES: ul. Mickiewicza 1 Suwałki, 16-400	RYSUNEK: Rzut parteru "C" Wymiana oświetlenia		
PROJEKTANT: Wiesław Bałuta	NR DPL: SUW 8690	DATA: 12.12.2014	PISZCZKO
SPRAWDZAJĄCY: mgr inż. Paweł Szymczyk	DATA: 12.12.2014	PISZCZKO	

WZKŁADZAJĄCY: mgr inż. Paweł Szymczyk
 Suwałki, 16.02.2015 r.
 Urząd Miejski w Suwałkach
 Wydział Architektury i Gospodarki Przestrzennej