# PROJEKT ZAGOSPODAROWANIA

**Przebudowa "przechodniaka" pomiędzy ul. Noniewicza a ul. Kościkiuszki**

**dz. o nr geod. 11488/10, 11797/4, 11487/2**

**SKALA 1 : 500**

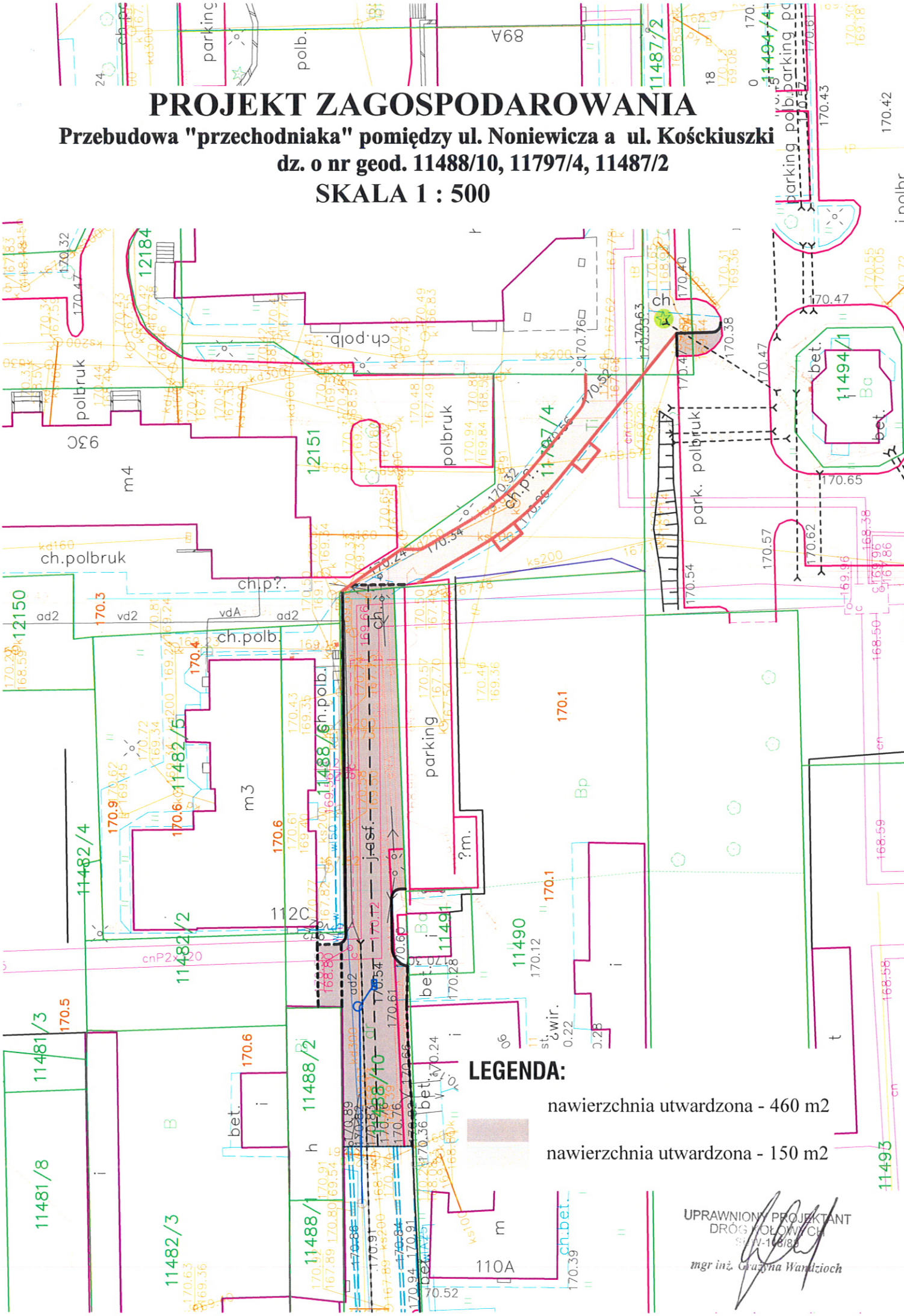


UPRAWNIONY PROJEKTANT
DRÓG KOŁOWYCH
SL/V-168/88
mgr inż. Grażyna Wandzioch