

PROJEKT ZAGOSPODAROWANIA TERENU

Budowy ulic: Łokietka, Kazimierza Wielkiego, Władysława Jagiełły, po zachodniej stronie ulicy Mieszka wraz z sięgaczami ulicy Mieszka w Suwałkach

skala 1:500
arkusz nr 2

Orange Polska S.A.
Dostarczanie i Serwis Usług
Dział Ewidencji i Zarządzania Danymi
o Infrastrukturze 6-Olsztyn

L.dz. 4895A/PODD/ROU/PI/2014
Uzgodniono z zastrzeżeniem uwag... 4895A/PODD/ROU/PI/2014
Wg przekazanego załącznika

Olsztyn 21-08-2014 Marek Buyno

Miejscowość Data Podpis

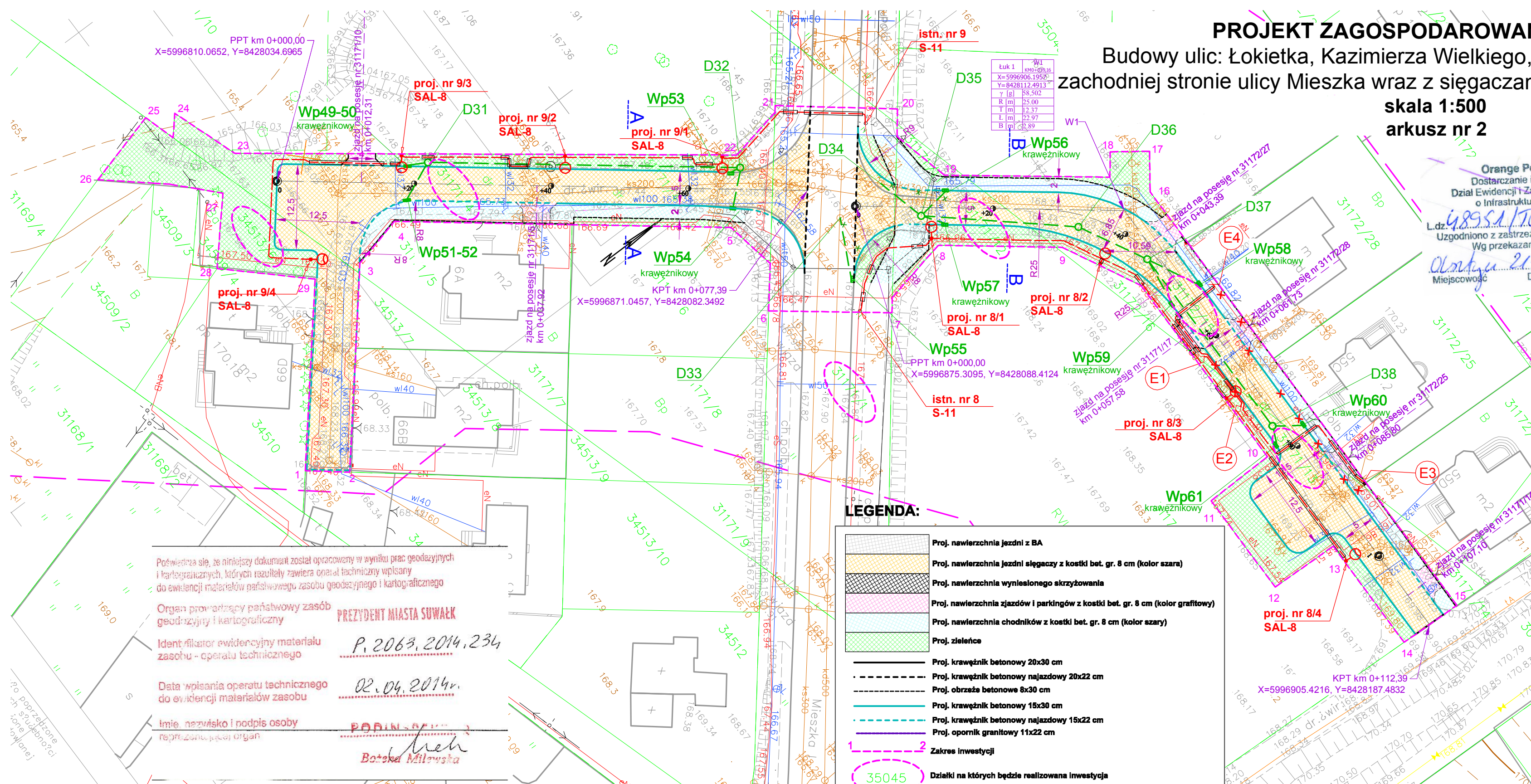

RK PROJECT Karol Roziewski
15-333 B-stok ul. Zwierzyniecka 10/7
tel. kom. 697 032 385
email: projekt drogowiec@gmail.com

Nazwa rysunku:	PROJEKT ZAGOSPODAROWANIA TERENU	Skala:	1:500
Obiekt:	Budowa ulic: Władysława Łokietka, Kazimierza Wielkiego, Władysława Jagiełły po zachodniej stronie ulicy Mieszka I wraz z sięgaczami ul. Mieszka I w Suwałkach wraz z budową kanalizacji deszczowej, kanału technologicznego, oświetlenia, przyłączy wodociągowych i sanitarnych oraz przebudową sieci energetycznej nNi SN	Data:	VIII.2014
Stadium:	Projekt Budowlany	Nr rysunku:	1/2

Branża/Projektant:	Podpis
DROGOWA: mgr inż. L. Milewski PDL/0098/POOD/11 PDL/BD/0030/12	
Sprawdzający mgr inż. Mariusz Raszkievicz WAM/0129/POOD/10 WAM/BD/0043/11	
br. SANITARNA mgr inż. Izabela Kozłowska PDL/0140/POOS/13 PDL/IS/0018/14	
Sprawdzający: mgr inż. Maciej Cichosz PDL/0059/PWOS/10 PDL/IS/0141/10	
br. ENERGETYCZNA mgr inż. Robert Arciszewski PDL/0039/PWOE/05 PDL/IE/0180/05	
Sprawdzający: inż. Leonard Onufryjuk BL/323/74 PDL/IE/1031/01	

LEGENDA:

	Proj. nawierzchnia jezdni z BA
	Proj. nawierzchnia jezdni sięgaczy z kostki bet. gr. 8 cm (kolor szara)
	Proj. nawierzchnia wyniesionego skrzyżowania
	Proj. nawierzchniajazdów i parkingów z kostki bet. gr. 8 cm (kolor grafitowy)
	Proj. nawierzchnia chodników z kostki bet. gr. 8 cm (kolor szary)
	Proj. zieleńce
	Proj. krawężnik betonowy 20x30 cm
	Proj. krawężnik betonowy najazdowy 20x22 cm
	Proj. obrzeża betonowe 8x30 cm
	Proj. krawężnik betonowy 15x30 cm
	Proj. krawężnik betonowy najazdowy 15x22 cm
	Proj. opornik granitowy 11x22 cm
	Zakres inwestycji
	Działki na których będzie realizowana inwestycja
	Drzewa do wycinki
	Proj. kanalizacja deszczowa
	Proj. wpust deszczowy
	Proj. odwodnienie liniowe
	Istn. kanalizacja deszczowa do rozbiórki
	Proj. przyłącza wodociągowe
	Proj. przyłącza sanitarne
	Proj. oświetlenia drogowe
	Przebudowa sieci energetycznej
	Istn. sieć energetyczna do rozbiórki
	Proj. kanał technologiczny
	Proj. rura ocynkowa

Poświadczam się, że niniejszy dokument został opracowany w wyniku prac geodezyjnych i kartograficznych, których rezultaty zawiera operat techniczny wpisany do ewidencji materiałów państwowego zasobu geodezyjnego i kartograficznego

Organ prowadzący państwowy zasób geodezyjny i kartograficzny
PREZYDENT MIASTA SUWAŁEK
P. 2063, 2014, 234

Data wpisania operatu technicznego do ewidencji materiałów zasobu
02.04.2014r.

Imię, nazwisko i podpis osoby reprezentującej organ
Bożena Milewska

MAPA DO CELÓW PROJEKTOWYCH		Skala mapy	1:500
Miejscowość	Suwałki	Oznaczenie kancelaryjne zgłoszenia pracy geodezyjnej	GR.6640J37.2014
Jednostka ewidencyjna	206301_1	Data opracowania mapy	05/03/2014
Obwód ewidencyjny	M. Suwałki	Przedsiębiorstwo Usługowo-Techniczne "GENUA" Jarosław Lutyński	
Nazwa układu współrzędnych	206301_1.03	Przedsiębiorstwo Usługowo-Techniczne "GENUA" Jarosław Lutyński	
Oznaczenie granic obszaru, który był przedmiotem aktualizacji	Obwód Nr 03	ul. Pułaskiego 73 lok. 308, 16-400 Suwałki NIP 844-101-31-60 REGON 791058952 tel. 087 565 59 94, kom. 604 498 856	Upr. 16018 Geodeta Uprawniony mgr inż. Jarosław Lutyński
Służebności gruntowe mające wpływ na zagospodarowanie gruntów zlokalizowanych w granicach projektowanej inwestycji	2000/8		
	Kronsztadt 60		

Wykonanie niniejszej mapy nie było poprzedzone ustaleniami dotyczącymi ewentualnych służebności gruntowych obciążających grunty położone w granicach projektowanej inwestycji budowlanej

Należy podać skrócony opis służebności gruntowej wraz ze sposobem jej oznaczenia na mapie, a w przypadku, kiedy nie wykonano ustalenia obciążających służebnościami - zamieścić stosowną informację