

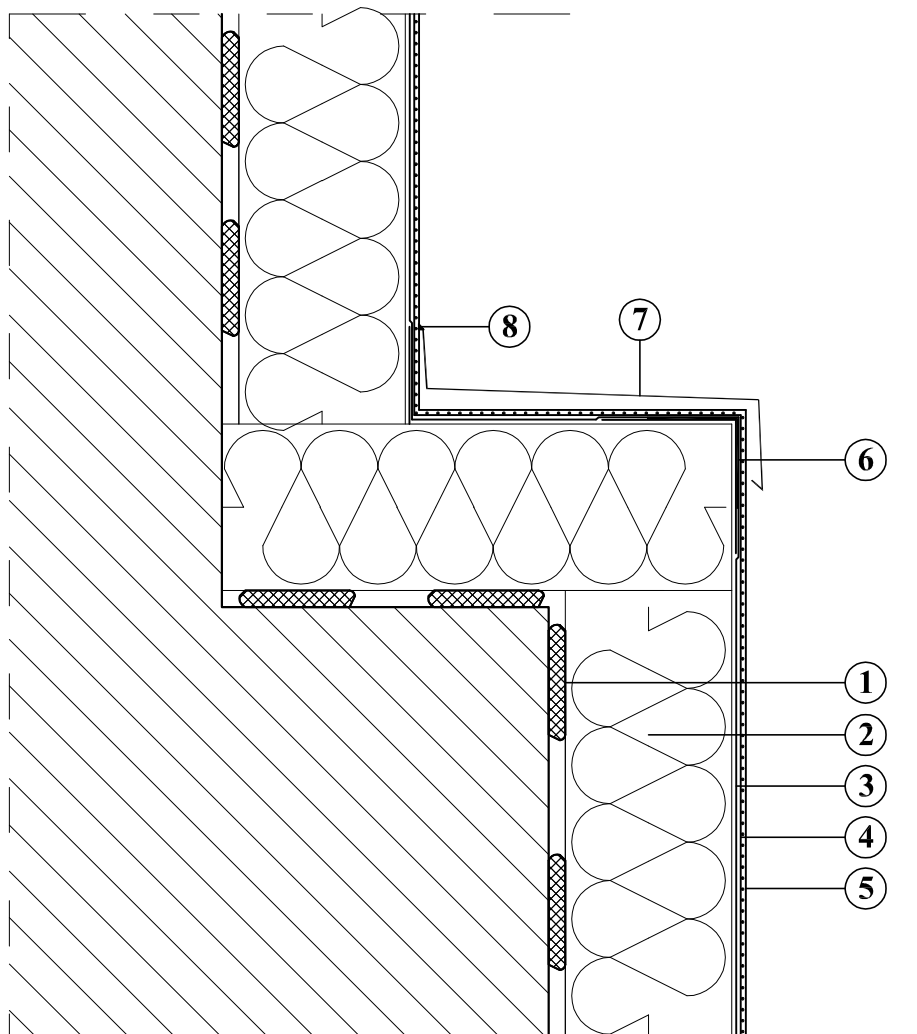

SZCZEGÓŁ 15

DOCIEPLENIE PRZY ŚCIANCE ATTYKOWEJ (uskok)



1. ŚRODEK KLEJĄCY DO STYROPIANU
2. IZOLACJA TERMICZNA
3. ZAPRAWA ZBROJONA SIATKĄ Z WŁÓKNA SZKLANEGO
4. FARBA GRUNTUJĄCA
5. WYPRAWA ELEWACYJNA
6. NAROŻNIK METALOWY FABRYCZNIE OKLEJONY SIATKĄ
7. OBRÓBKA BLACHARSKA
8. USZCZELNIACZ POLIURETANOWY

Uwaga!
Jednoczesne stosowanie materiałów różnych systemów jest niedopuszczalne!

| | | | | | |
|--|-----------------------------------|-----------|---|---|---|
| Pracownia Audytorska Spółka z o.o. ul. Żabia 34 27-400 Ostrowiec Św. tel.fax.(041) 247 97 01 kom. 667 633 003 | | |  S15 | Branża ARCHITEKTURA | Skala 1:100 |
| Projektant: Architektura | mgr inż. arch. Zbigniew Doktor | 227/KL/72 | | Investor Miasto Suwałki ul. Mickiewicza 1 16-400 Suwałki | Adres budowy Budynek Przedszkola nr 5 z oddziałem integracyjnym ul. Witosa 4 16-400 Suwałki |
| Asystent projektanta: | Agnieszka Bąk | ----- | Rodzaj projektu PROJEKT BUDOWLANO-WYKONAWCZY | | |
| | | | Tytuł rysunku SZCZEGÓŁY WYKONAWCZE | | |
| Imię i nazwisko: | | Nr upr. | Podpis: | Data opracowania: luty 2016r. | |