

### Uwagi:

1. Rysunek rozpatrywać łącznie z pozostałymi rysunkami, opisem technicznym konstrukcji oraz projektem architektonicznym.
2. Poziomy nadproże wg projektu architektury.
3. Konstrukcja szypu windy wg producenta szypu windy.
4. Zabezpieczenie stali kształtowej wg opisu technicznego konstrukcji.
5. Dokładne usytuowanie nowoprojektowanych ścian działowych oraz wyburzenia ścian działowych istniejących zostało pokazane na projekcie architektonicznym.
6. Wszystkie pęknięcia ścian należy naprawić metodą zszycia murów wg technologii np. "HELIFIX".

### Elementy konstrukcji:

Nadproża stalowe:  
Nadproże Ns-11 2xL50x50x4 szt.5

Stal kształtowa St3S  
Elektroda ER 1.46

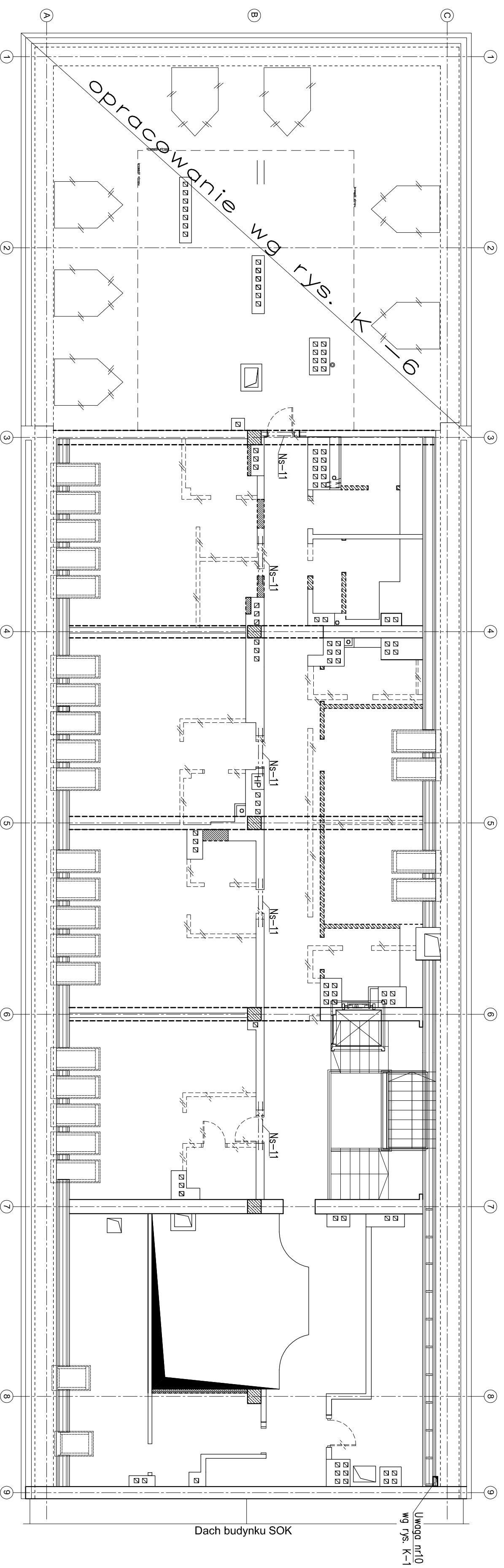

### RZUT III PIĘTRA

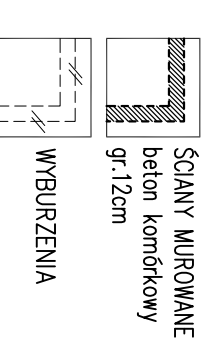

**plan3D**  
strefa projektowania

PROJEKT: plan3D ADRIAN BOGUTCZAK  
90-562 Łódź, ul. Łódzka 3/5, tel/fax 42 292 06 00  
www.plan3d.com.pl biuro@plan3d.com.pl

TEMAT: OPACOWANIE DOKUMENTACJI TECHNICZNEJ PRZEBUDOWY BIEGOGO HOTELU SWIĄSZZYNA\* NA CELE ADMINISTRACJI PUBLICZNEJ I EMKCI SAMORZĄDU MIASTA I GMINY SWIĄSZZYNA\* PRZETŁOŻENIE BUDYNKU SOK I PROJEKT BUDYNKU TOALET PUBLICZNYCH.

TOM: TOM I PRZEBUDOWA BIEGOGO HOTELU SWIĄSZZYNA\* NA CELE ADMINISTRACJI PUBLICZNEJ I EMKCI SAMORZĄDU MIASTA I GMINY SWIĄSZZYNA\*

INWESTOR: MIASTO SWIĄSKI  
UL. MICKIEWICZA 1, 16-400 SWIĄSKI

ADRES: 16-400 SWIĄSKI, UL. TONIEWICZA 71  
11030/3, 11032/3, 11032/4, 11033/1, 11034/1, 11035/1, 11036/1, 11037/1, 11041/8, 11041/9, 11041/11, 11041/12, 12378, 12379

PROJEKTANT: mgr inż. PAWEŁ KIMACZYŃSKI  
upr. bud. nr. 180/99/WZ

SPRAWDZAJĄCY: mgr inż. ROMUALD CHOMICZEWSKI  
upr. bud. nr 413/73/Lw

STADIUM: RYSUNEK 1 konstrukcji  
Projekt wykonawczy 3-go piętra

BRANŻA: KONSTRUKCJA SKALA: NR RYSUNKU K-5  
DATA: maj 2013 1:100