

LEGENDA:

- oznaczenie wysokości nadproża
- + 2,00 - wysokość nad poziomem posadzki
- + 5,70 - wysokość nad poziomem ± 0,00
- - ściana istniejąca
- ▨ - wypełnienie ściany istniejącej gazobeton
- ⋯ - wyburzenia
- - ściana w technologii GK
- ▨ - wewnętrzna izolacja termiczna
- S1 - oznaczenie typu ściany

SCHEMAT WYKONANIA STREFY OKIENNEJ

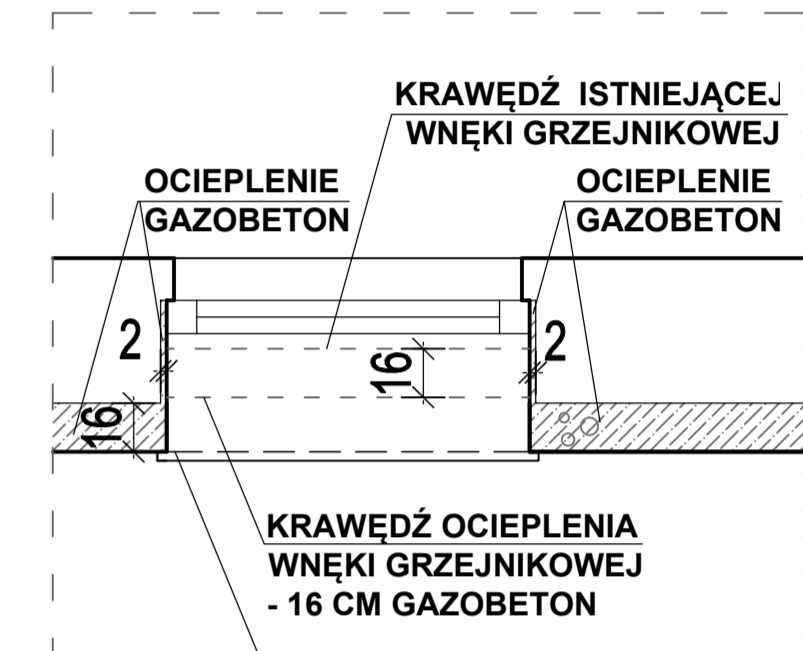

15 SALA ŻŁOBKOWA
67.73 m² wykładzina PVC

8 POM. PORZĄDK.
2.83 m² GRES

6 ZMYW. NACZYŃ
6.85 m² GRES

3 KORYTARZ
21.44 m² wykładzina PVC

ZESTAWIENIE POMIESZCZEŃ POZIOM PARTERU

| NR | FUNKCJA | pow. (m ²) |
|-------------------------|------------------|------------------------|
| 3 | KORYTARZ | 21.44 |
| 4 | SZATNIA | 13.53 |
| 5 | WYD. POŚLĄKÓW | 18.83 |
| 6 | ZMYW. NACZYŃ | 6.85 |
| 7 | ZMYW. TERMOŚÓW | 12.47 |
| 8 | POM. PORZĄDK. | 2.83 |
| 9 | KLATKA SCHODOWA | 12.01 |
| 10 | SALA ŻŁOBKOWA | 67.67 |
| 11 | LEŻAKI / POŚCIEL | 4.68 |
| 12 | ŁAZIENKA | 16.75 |
| 13 | ŁAZIENKA | 16.71 |
| 14 | LEŻAKI / POŚCIEL | 4.67 |
| 15 | SALA ŻŁOBKOWA | 67.73 |
| SUMA POWIERZCHNI | | 266.17 |

RZUT PARTERU 1:50

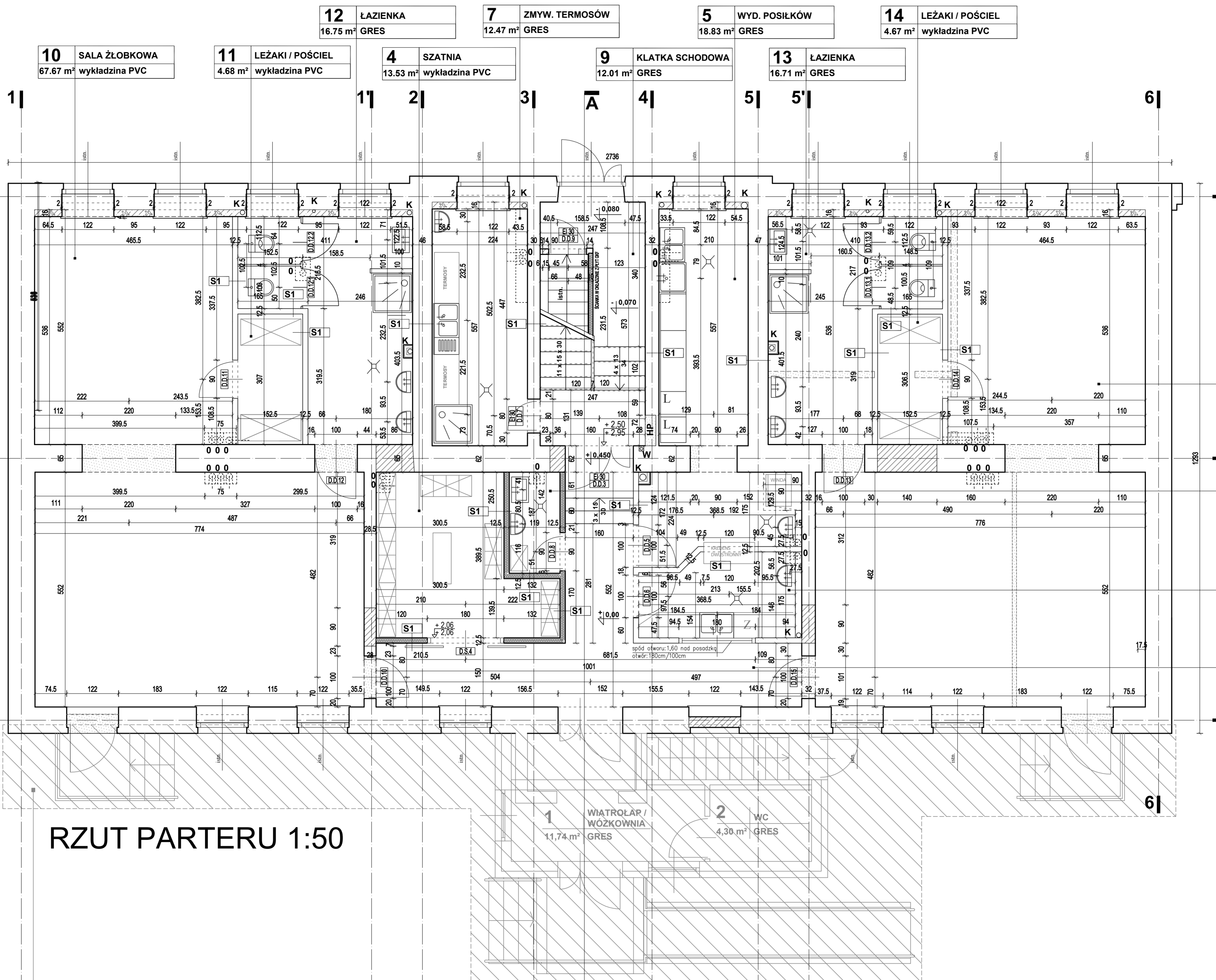

1 | OBSZAR WG ODREBNEGO OPRACOWANIA PRACOWNI PROJEKTOWEJ PROJEKTOR "ROZBUDOWA, PRZEBUDOWA I REMONT BUDYNKU ZE ZMIANĄ SPOSOBU UŻYTKOWANIA PARTERU NA POTRZEBY ŻŁOBKA SUWAŁKI ul. Kamedulska 3 dz. nr 11344

| | | | |
|------------------|---|----------|--------------------|
| Investor: | MIASTO SUWAŁKI UL. MICKIEWICZA 1, 16-400 SUWAŁKI | Nr rys: | A2 |
| Tytuł projektu: | PROJEKT WYKONAWCZY ZAMIENNY DO PROJEKTU BUDOWLANEGO ROZBUDOWY, PRZEBUDOWY I REMONTU BUDYNKU PRZY ULICY KAMEDULSKIEJ 3 W SUWAŁKACH ZE ZMIANĄ SPOSOBU UŻYTKOWANIA PARTERU BUDYNKU NA ŻŁOBEK | Skala: | 1:50 |
| Tytuł rysunku: | RZUT PARTERU | Format: | A1 |
| Stanowisko: | Imię i nazwisko: Spec. Nr uprawnień: Data: | Stadium: | PROJEKT WYKONAWCZY |
| Projektant: | mgr inż. arch. ARTUR MIERNIK arch. BŁ-PdOK/04/2005 | Podpis: | |
| Sprawdzający: | mgr inż. arch. JACEK SZLIS arch. BU/06/01 | 03-2016 | |
| Opracowanie: | mgr inż. arch. MACIEJ TYMUL arch. | | |
| Biuro projektów: | PRACOWNIA PROJEKTOWA FRAXINUS UL. LANGIEWICZA 20/1, 02-071 WARSZAWA WSZELKIE PRAWA ZASTRZEŻONE | Branża: | ARCHITEKTURA |
| | | Data: | Marzec 2016 |