

Mapa do celów projektowych

Skala mapy 1:500

| | |
|---------------------------------|---|
| Godło arkusza mapy | 8.215.12.22.1.4, 8.215.12.22.3.1, 8.215.12.22.3.2 |
| Jednostka ewid. | M. Suwałki 206301_1 |
| Obręb ewid. | Obręb nr 9 0009 |
| Numer działki | 32963/29 |
| Ulica, nr | |
| Układ współrz. płaskich | 2000/24 |
| Układ wysokości | Kronsztad 60 |
| Ident. zgłoszenia pracy geod. | GR.6642.1.123.2019 |
| Stan aktualności mapy na dzień: | 1 1 MAR. 2019 |

Informacje o służebnościach gruntowych mających wpływ na zagospodarowanie gruntów, zlokalizowanych w granicach projektowanej inwestycji

Oznaczenie i symbol konturu użytku gruntowego, który nie jest ujawniony w bazie danych ewidencji gruntów i budynków

Oznaczenie granicy obszaru, który był przedmiotem aktualizacji

Wykonawca:
GEODETA UPRAWNIONY GEOINWEST
 Artur Wasilewski
 Upr. Głównego Geodety Kraju 16728
 16-400 Suwałki, ul. Utrata 2c lok. 32
 NIP 844-175-61-80, REGON 200243370
 tel. 693-855-949, e-mail: ar_geo@wp.pl
mgr inż. Artur Wasilewski



Poświadczam, że niniejszy dokument został sporządzony w wyniku prac geodezyjnych i kartograficznych, których rezultaty zawiera operat techniczny wpisany do ewidencji materiałów państwowego zasobu geodezyjnego i kartograficznego.

| | |
|---|--|
| Organ prowadzący państwowy zasób geodezyjny i kartograficzny: | PREZYDENT MIASTA SUWAŁEK |
| Identyfikator ewidencyjny materiału zasobu-operatu technicznego | P. 2063. 2019. 219 |
| Data wpisania operatu technicznego do ewidencji materiałów zasobu | 20 MAR. 2019 |
| Imię, nazwisko i podpis osoby reprezentującej organ | <i>Z up. Prez. Miasta Suwałki</i> mgr inż. <i>Janusz Głuchowski</i> Kierownik Wydziału Geodezji i Kartografii Wydział Planowania Przestrzennego i Rolnictwa |

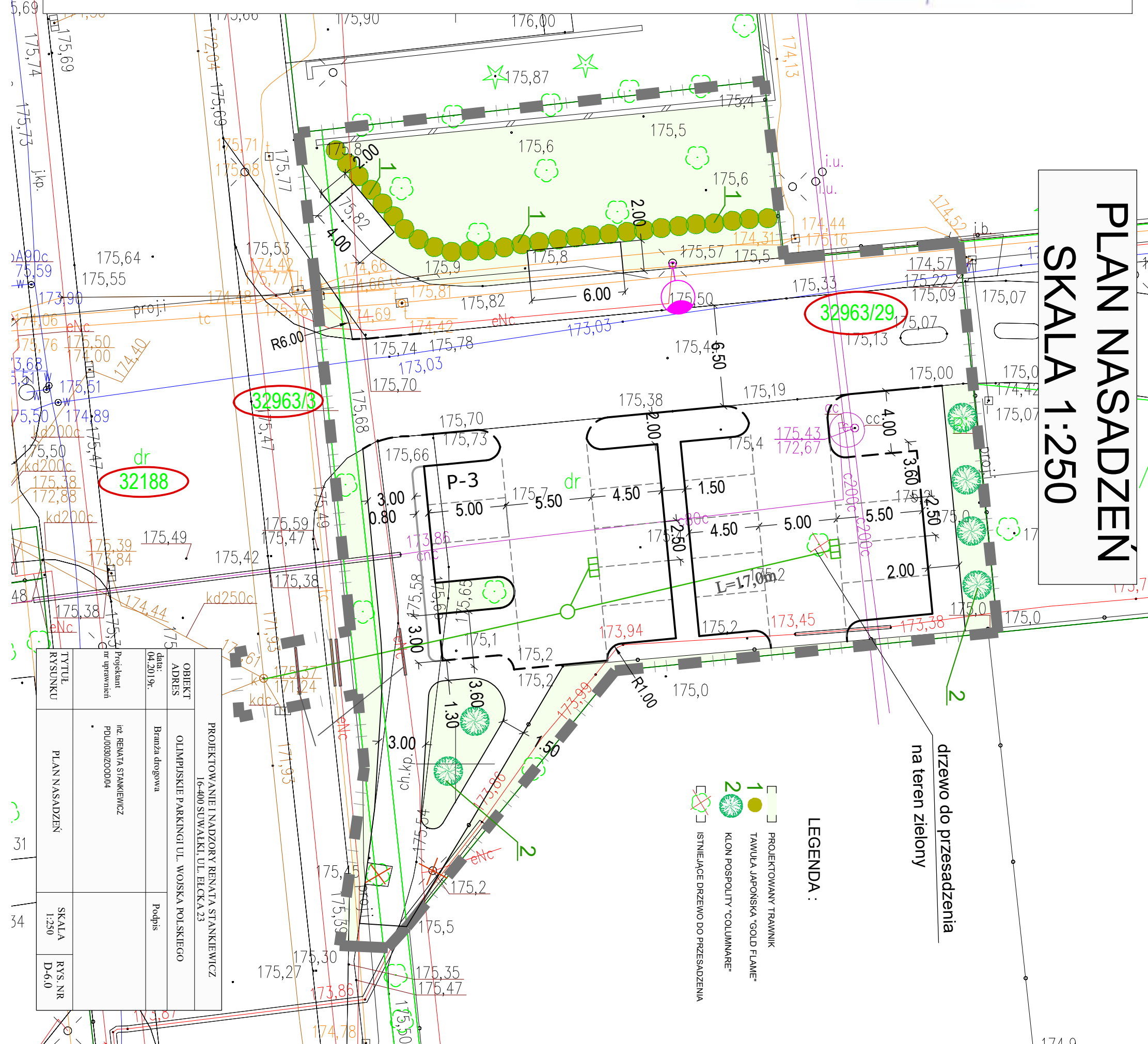

PLAN NASADZEŃ
SKALA 1:250

LEGENDA :

| | |
|--|-----------------------------------|
| | PROJEKTOWANY TRAWNIK |
| | TAWUJA JAPONSKA "GOLD FLAME" |
| | KLON POSPOLITY "COLUMNARE" |
| | ISTNIEJĄCE DRZEWO DO PRZESADZENIA |

drzewo do przesadzenia
 na teren zielony

| | |
|---------------|--|
| TYTUL RYSUNKU | PLAN NASADZEŃ |
| OBIEKT ADRES | PROJEKTOWANIE I NADZORY RENATA STANKIEWICZ 16-400 SUWAŁKI, UL. BECKA 23 |
| data: | 04.2019r. |
| Podpis | <i>Renata Stankiewicz</i> |
| nr uprawnień | inż. RENATA STANKIEWICZ PDU00020200004 |
| SKALA | 1:250 |
| RYS NR | D-6.0 |