

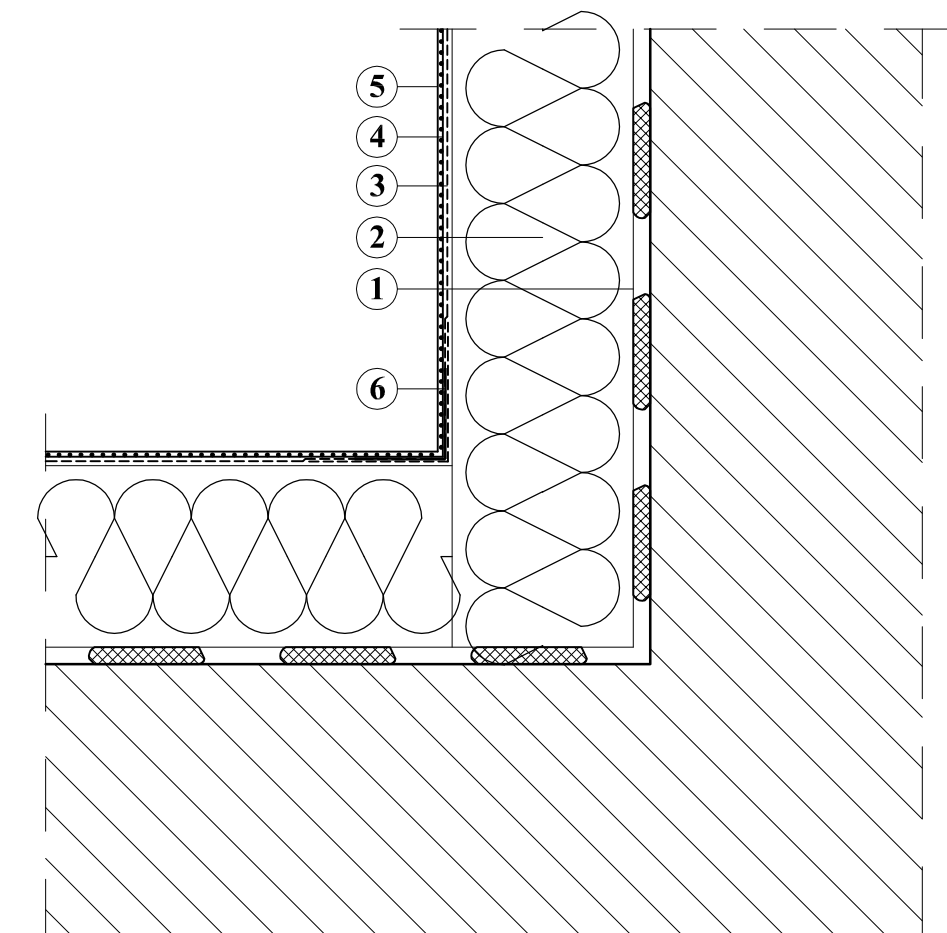

# SZCZEGÓŁ 7

## DOCIEPLENIE WKŁĘSŁEJ KRAWĘDZI



1. ŚRODEK KLEJĄCY DO STYROPIANU
2. IZOLACJA TERMICZNA
3. ZAPRAWA ZBROJONA SIATKĄ Z WŁÓKNA SZKLANEGO
4. FARBA GRUNTUJĄCA
5. WYPRAWA ELEWACYJNA
6. NAROŻNIK METALOWY FABRYCZNIE OKLEJONY SIATKĄ

**Uwaga!**  
Jednoczesne stosowanie materiałów  
różnych systemów jest niedopuszczalne!

Pracownia Audytorska Spółka z o.o. ul. Żabła 34 27-400 Ostrowiec Św. tel./fax. (041) 247 97 01 kom. 667 633 003 email: pracowniaaudytorska@o2.pl			 Nr rysunku: <b>S7</b>		Branża: ARCHITEKTURA		Skala:		
Projektant: Architektura		mgr inż. arch. Zbigniew Doktor		227/KL/72		Inwestor: Miasto Suwałki ul. Mickiewicza 1 16-400 Suwałki		Adres budowy: Budynek Przedszkola nr 6 ul. Kowalskiego 19 16-400 Suwałki	
Asystent projektanta:		mgr inż. Albert Grzyb		-----		Rozzaj projektu: <b>PROJEKT BUDOWLANO - WYKONAWCZY</b>			
						Tytuł rysunku: <b>SZCZEGÓŁY WYKONAWCZE</b>			
			Nr upr.:		Podpis:		Data opracowania: luty 2017r.		