

SZCZEGÓŁ 8

DOCIEPLENIE WYPUKŁEJ KRAWĘDZI

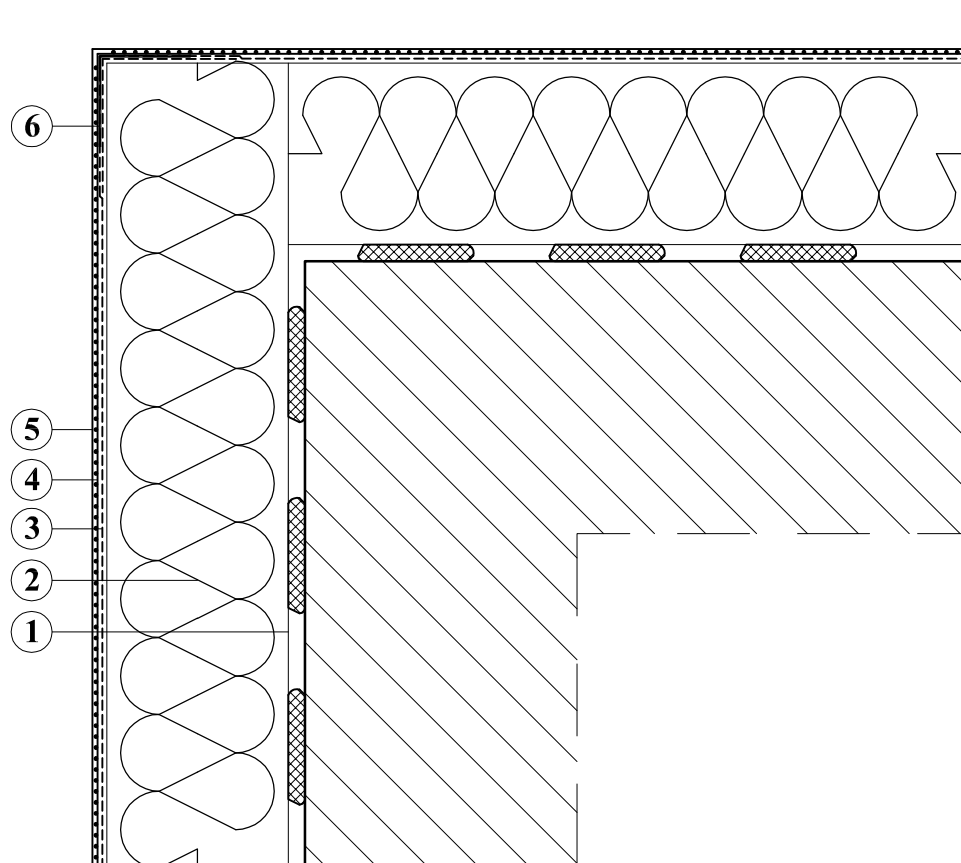

1. ŚRODEK KLEJĄCY DO STYROPIANU
2. IZOLACJA TERMICZNA
3. ZAPRAWA ZBROJONA SIATKĄ Z WŁÓKNA SZKLANEGO
4. FARBA GRUNTUJĄCA
5. WYPRAWA ELEWACYJNA
6. NAROŻNIK METALOWY FABRYCZNIE OKLEJONY SIATKĄ

Uwaga!

Jednoczesne stosowanie materiałów różnych systemów jest niedopuszczalne!

Pracownia Audytorska Spółka z o.o. ul. Żabła 34 27-400 Ostrowiec Św. tel./fax. (041) 247 97 01 kom. 667 633 003 email: pracowniaaudytorska@o2.pl				Nr rysunku: S8	Branża: ARCHITEKTURA	Skala:
Projektant: Architektura	mgr inż. arch. Zbigniew Doktor	227/KL/72		Inwestor: Miasto Suwałki ul. Mickiewicza 1 16-400 Suwałki	Adres budowy: Budynek Przedszkola nr 6 ul. Kowalskiego 19 16-400 Suwałki	
Asystent projektanta:	mgr inż. Albert Grzyb	-----		Rodzaj projektu: PROJEKT BUDOWLANO - WYKONAWCZY		
				Tytuł rysunku: SZCZEGÓŁY WYKONAWCZE		
			Nr upr.:	Podpis:	Data opracowania: luty 2017r.	