

PLAN SYTUACYJNY

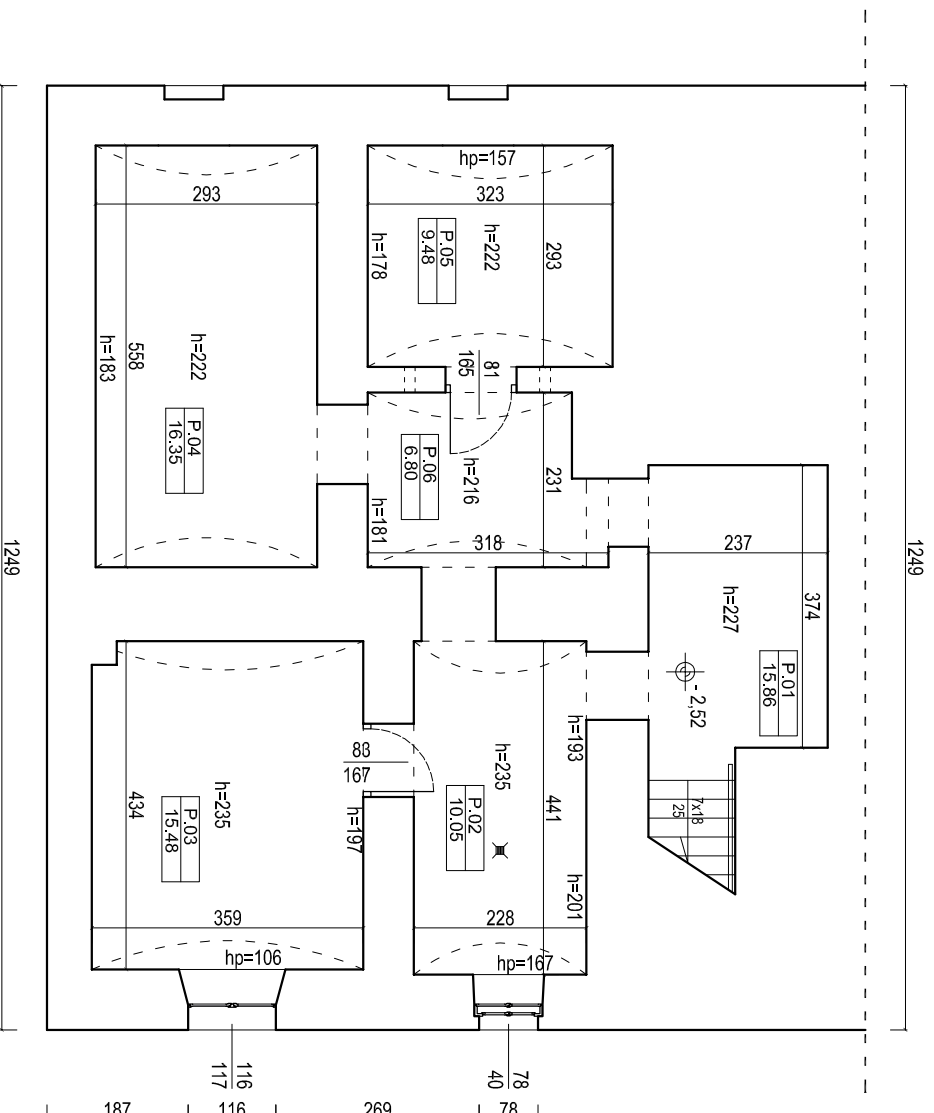

SYMBOL	FUNKCJA	POWIERZCHNIA
P.01	kommunikacja	15.86
P.02	pomieszczenie	10.05
P.03	pomieszczenie	15.48
P.04	pomieszczenie	16.35
P.05	pomieszczenie	9.48
P.06	pomieszczenie	6.80
	suma	74.02

- UWAGA:**
1. Rysunek rozpatrywać łącznie z pozostałymi rysunkami oraz opisem technicznym.
 2. Wymiary podano w centymetrach, poziomy podano w metrach.

Niniejsze opracowanie dokumentacji projektowej objęte jest ochroną zgodnie z ustawą z dnia 4 lutego 1994 o prawie autorskim i prawach pokrewnych z późn. zmianami.

JEDNOSTKA PROJEKTOWA:



NAZWA INWESTYCJI:
**REMONT ELEWACJI, TERMOMODERNIZACJA I PRZEBUDOWA
 W ZAKRESIE PRZYSTOSOWANIA DO OCHRONY
 PRZECIWPÓŻAROWEJ BUDYNKÓW ZESPOŁU SZKÓŁ NR 2**

ADRES OBIEKTU BUDOWLANEGO:
 ul. Tadeusza Kościuszki 36/38, 16-400 Suwałki

INWESTOR:
 Miasto Suwałki, ul. Mickiewicza 1, 16-400 Suwałki

PROJEKTOWAŁ:	BRANŻASPECJALNOŚĆ:	UPRAWNIENIA:	PODPIS:
mgr inż. arch. Mariusz Sawicki	budowlana/architektura	357/PW/92	
ASYSTENT: mgr inż. arch. Anna Klapczyńska	budowlana/architektura		
SPRAWDZIŁ: mgr inż. arch. Jarosław Krawczyk	budowlana/architektura	UAN-8386/64/90	

PROJEKT BUDOWLANO-WYKONAWCZY		DATA:	IV 2015
TYTUŁ RYSUNKU: RZUT PIWNIC	INWENTARYZACJA	SKALA: 1:100	NR RYS.: I.1