LEGENDA SYSTEM CCTV

- KAMERA WEW. KOPUŁKOWA. 2Mpxl IR
- KAMERA ZEW. 2Mpxl IR
- MONITOR LCD 21"

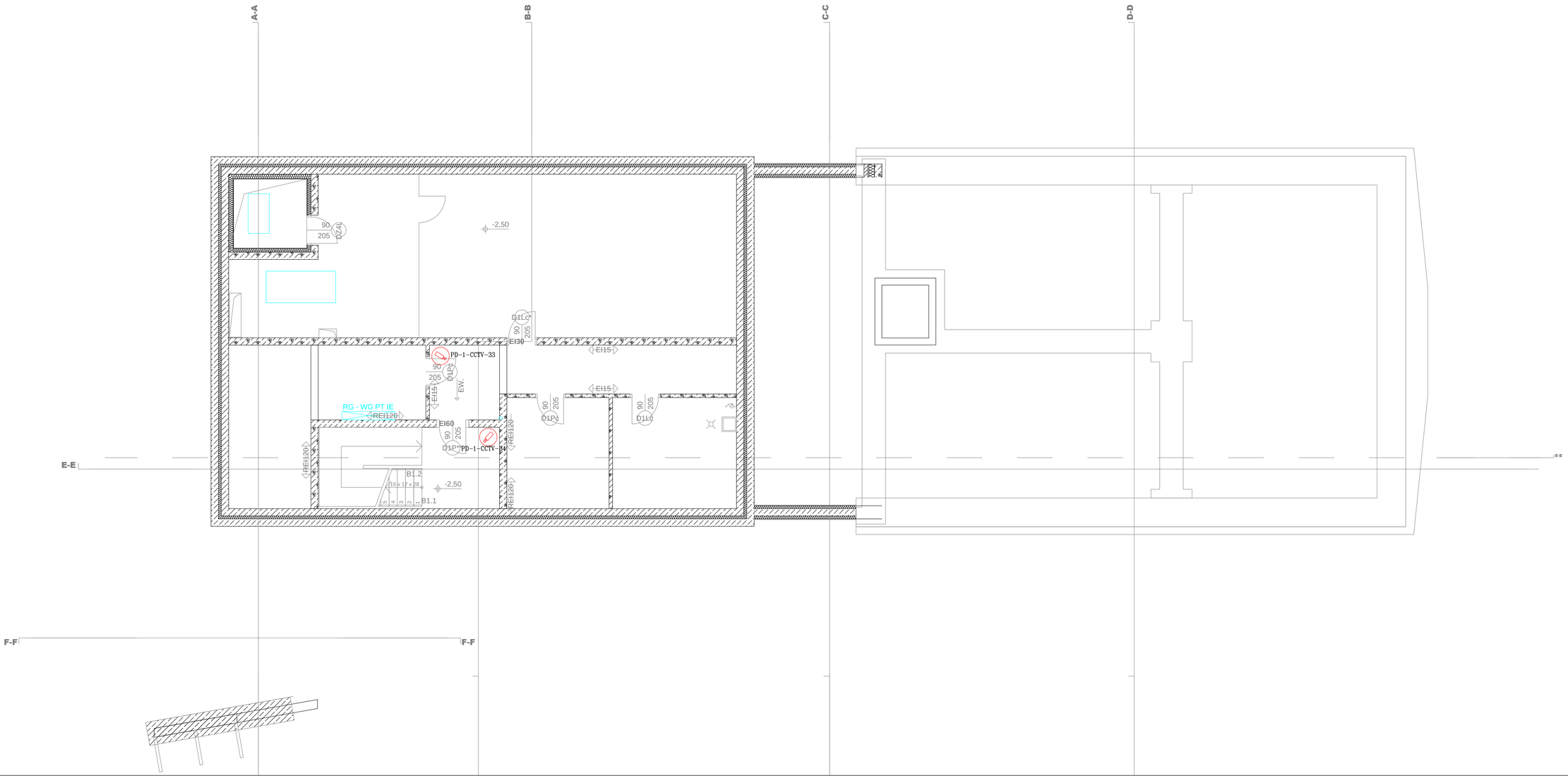

md Biuro Architektoniczne

MD Polska Sp. z o.o.
Częstochowa 172

tel. (034) 31 32 664
fax. (034) 31 32 664

inwestor / adres:

Miasto Sosnowiec, 41-200 Sosnowiec
ul. A. Mickiewicza 1

nazwa i adres obiektu:

PRZEBUDOWA BUDYNKU UŻYTECZNOŚCI PUBLICZNEJ TETARTU WRAZ Z ZAGOSPODAROWANIEM TERENU PRZY UL. 3 MAJA 172 WRAZ Z CZĘŚCIĄ NARŻĘDZIA WRAZ Z MIEJSCOWĄ INFRASTRUKTURĄ TECHNICZNĄ, PRZYŁĄCZAMI I ZAGOSPODAROWANIEM TERENU, ZIELENIĄ, PLAMPETTĄ I ZLEWNIAMI WRAZ Z TECHNICZNĄ ZAGOSPODAROWANIA ZIELENI PARKOWEJ, UŻLUG SPORTOWYCH, TERENÓW OROZ PUBLICZNYCH, PARKINGIEM, ZAGOSPODAROWANIEM TERENU W MIEJSCOWYM PLANIE ZAGOSPODAROWANIA TERENU ODPOWIEDZIBIOŚCI ULICAMI 3 MAJA, A. MICKIEWICZA ORAZ PIERWSZA CZĘŚCIĄ ULICY W. SIKORSKIEGO

ELIMINATA

numer kartoty:

dz. nr 11416, 11389/13, 11391/2, 11417, 11418, 11420, 11421/3, 11422, 11424, 11425, 11426/1, 11426/2, 11427/2, 11431/2, 3079/13 obr. 36 w Sosnowcu

rysunek / temat / tytuł:

RZUT PIWNICY - INST. CCTV

jedn. projektowa:	jedn. uprawnień:	podpis:
mgr inż. Piotr Markowski, upr. budl. ZAP/0218/POOD/11		
sprawdził:		
mgr inż. Mariusz Pątkowski, upr. budl. ZAP/0123/PWOE/11		
archiwum:		

fazy: PW	branża: ELEKTRYCZNA	nr rys.: IE6
skala: 1:100	data: MAJ 2016	

PRAWA AUTORSKIE ZASTRZEŻONE

Przedmiotowy rysunek jest własnością Biura Architektonicznego md Częstochowa i podlega ochronie zgodnie z ust. o prawie autorskim i prawach pokrewnych z dn. 4 lutego 1994r. (Dz. U. 24 poz.83 z. Dz.U.poz.1269 r.)