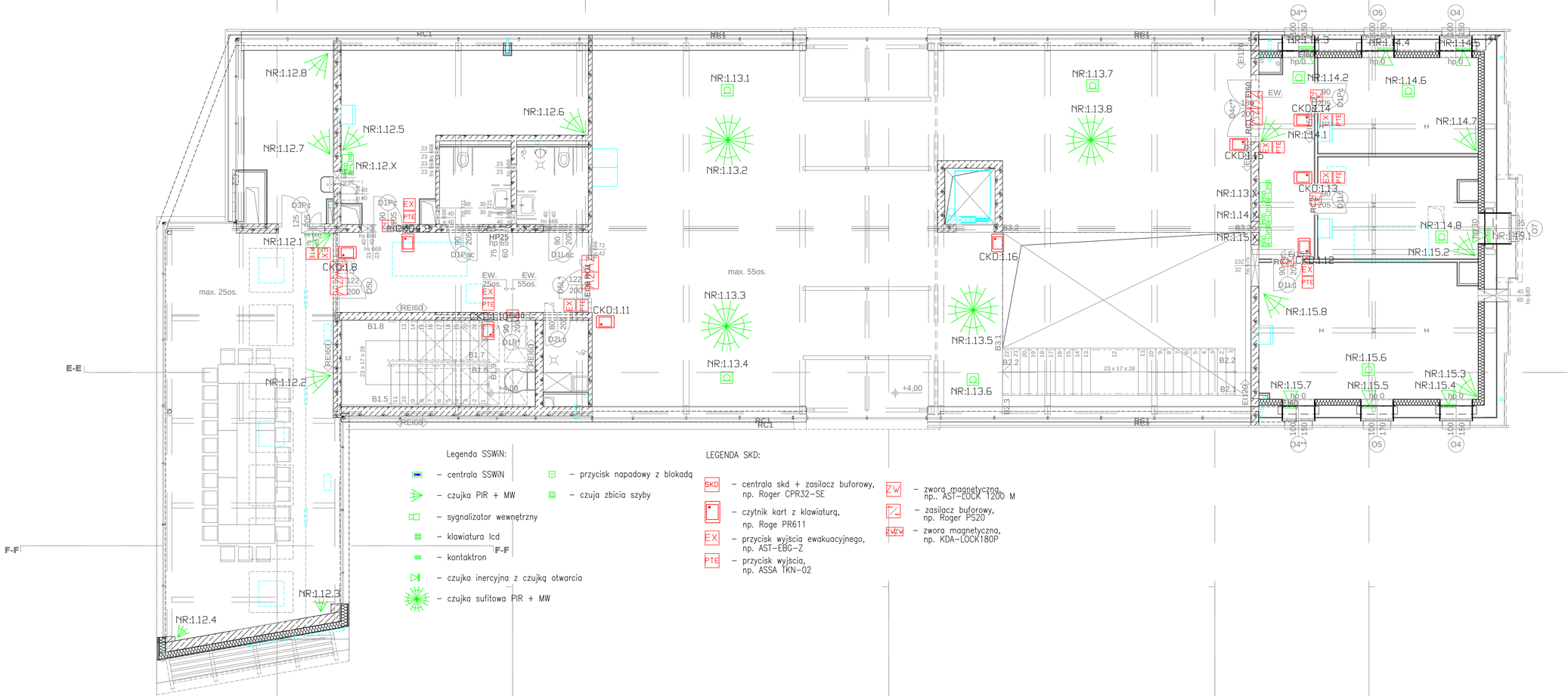

md Biuro Architektoniczne

MD Pisko Sp. z o.o.
Czarnowiejska 1/11
Kraków

tel. (012) 31 32 300
fax. (012) 31 32 302

inwestor / adres:

Miasto Suwałki, 16-400 Suwałki
ul. A. Mickiewicza 1

projekt:

PRZEBUDOWA BUDYNKU UŻYTECZNOŚCI PUBLICZNEJ TETARTU WRAZ Z ZMIANĄ SPOSOBU UŻYTKOWANIA CZĘŚCIOWO NA CELE TURYSTYKI, RODZICA CZAPKA WIŃCZA WRAZ Z MEZZANINĄ INFRASTRUKTURA TECHNICZNA, ZAGOSPODAROWANIE TERENU WRAZ Z MAŁĄ ARCHITEKTURĄ, KOMPLETNĄ I ZGŁOSZENIOWĄ TECHNICZNĄ I ZAGOSPODAROWANIA ZIELENI PARKOWEJ, USŁUG SPORTOWYCH, TERENÓW GRÓD-FUNKCJA TURYSTYCZNA, ZMIANA SPOSOBU UŻYTKOWANIA W WŁUCZCZYMI PLANIE ZAGOSPODAROWANIA TERENU ODPOWIEDNIEGO ULICAMI T. KOŚCIUSZKI, A. MICKIEWICZA ORAZ RZEKA CZARNA HAŃCZA W SUWAŁKACH

adres budowy:

dz. nr 11416, 11388/13, 11391/2, 11417, 11418, 11420, 11421/3, 11423, 11424, 11425, 11426/1, 11426/2, 11430/3, 11431/2, 3078/13 obr. 76 w Suwałkach

branża / temat / faza:

RZUT PIĘTRA - INST. SKD I SSWiN

imię i nazwisko: mgr inż. Piotr Markowski, upr. bud. ZAP/0218/POOD/11	podpis:	data:
sprawdził: mgr inż. Mariusz Piątkowski, upr. bud. ZAP/0123/PWOE/11		
archiwum:		

faza:	branża:	nr rys.:
PW	ELEKTRYCZNA	IE3
skala: 1:50	data: MAJ 2016	

PRAWA AUTORSKIE ZASTRZEŻONE
Przedmiotowa dokumentacja jest własnością Biura Architektonicznego md Czarnowiejska 1/11 Kraków i nie może być kopiowana ani przekazywana bez zgody osób trzecich
z dn. 4 lutego 1994 roku - (Dz. U. 24 poz.83 z - Dz.U.nr 90/94 r.)