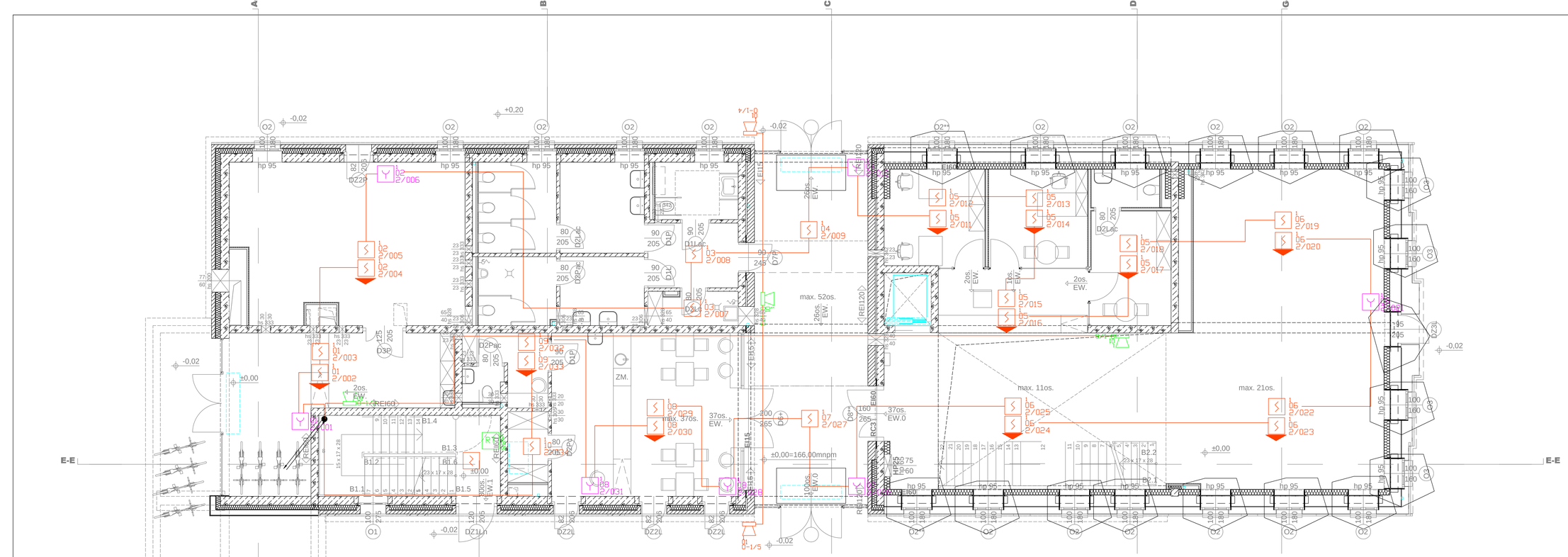

LEGENDA SAP:

- CZUJKA OPTYCZNA DYMU TYPU DOR-4046 LUB RÓWNOWAŻNA
- RĘCZNY OSTRZEGACZ POŻAROWY TYPU ROP-4001M LUB RÓWNOWAŻNY
- MODUŁ STERUJĄCY WEJŚĆ/WYJŚĆ TYPU EKS-4001 LUB RÓWNOWAŻNY
- SYGNALIZATOR AKUSTYCZNO-OPTYCZNY TYPU SA-K7 LUB RÓWNOWAŻNY
- PRZEWÓD TYPU YnTKSYekw 1x2x0,8mm
- PRZEWÓD TYPU NKGs 2x1,5mm FE180/PH90
- WSKAŹNIK ZADZIAŁANIA CZUJKI TYPU FAAP-420-RI LUB RÓWNOWAŻNY

UWAGI:

1. INSTALACJE SSP WYKONAĆ PRZEWODAMI YnTKSY 1x2x0,8mm, POŁĄCZENIA POMIĘDZY MODUŁAMI WEJ./WYJ. A URZĄDZENIAMI STEROWANYMI WYKONAĆ PRZY UŻYCIU PRZEWODÓW YnTKSYekw ...x2x0,8mm (W ZALEŻNOŚCI OD POTRZEBNYCH PAR PRZEWODÓW).
2. WSKAŹNIKI ZADZIAŁANIA MONTOWAĆ W BEZPOŚREDNIM SĄSIEDZTWIE CZUJKI DO KTÓREJ PRZYNALEŻY DANY WSKAŹNIK
3. NALEŻY ZACHOWAĆ ODSTĘP OD KRATEK WENTYLACYJNYCH WYNOSZĄCY ZGODNIE Z NORMĄ I WYTYCZNYMI PRODUCENTA
4. PRZEWODY PĘTLI DOZOROWEJ YnTKSYekw1x2x0,8mm, UKŁADAĆ W RURKACH INSTALACYJNYCH TYPU RB⌀16mm, BEZPOŚREDNIO NA STROPIE,
5. W POMIESZCZENIACH WILGOTNYCH NALEŻY STOSOWAĆ OSPRZĘT MIN. IP44
6. CAŁOŚĆ INSTALACJI POWINNA BYĆ WYKONANA ZGODNIE Z OBOWIĄUJĄCYMI PRZEPISAMI I NORMAMI
7. WSZYSTKIE ZASTOSOWANE URZĄDZENIA I OSPRZĘT MUSZĄ POSIADAĆ CERTYFIKAT CNBOP LUB DEKLARACJĘ ZGODNOŚCI

md Biuro Architektoniczne

MD Polska Sp. z o.o.
Czarnowiejska 17/2
80-241 Gdańsk

tel. (058) 301 60 800
fax. (058) 301 60 804

Inwestor / adres:

Miasto Sopot, 18-600 Sopot
ul. A. Mickiewicza 1

Nazwa obiektu:

PRZEBUDOWA BUDYNKU UŻYTKOWEGO PUBLICZNEGO TERAPII ZAJĘCIOWEJ WRAZ Z ZAGOSPODAROWANIEM TERENU, ROBOTY TWARDE, ROZBIÓRKA CZĘŚCI NARŻNEJ WRAZ Z MEZONINĄ, INFRASTRUKTURA TECHNICZNA, ZAGOSPODAROWANIE TERENU, ZIELEŃ PARKOWA, PARKING, KLAMRY ITP.) DOKUMENTACJA TECHNICZNO-ZAGOSPODAROWANIA ZIELENI PARKOWEJ, USŁUG SPORTOWO-CH, TERENÓW ORÓD PUBLICZNYCH, ZIELENI PRZYDROŻNEJ, ZIELENI PRZY MURZE W MIEJSCOWYM PLANIE ZAGOSPODAROWANIA TERENU OGRANICZONEGO ULICAMI T. KOŚCIUSZKI, A. MICKIEWICZA ORAZ RZEKĄ CZARNĄ W SOPOCIE

Branża / temat / faza:

dz. nr 11416, 11389/13, 11391/2, 11417, 11418, 11420, 11421/3, 11423, 11424, 11425, 11426/1, 11426/2, 11426/3, 11511/2, 3078/13 obr. 24 w Sopocie

LEGENDA

Branża / temat / faza:

RZUT PARTERU SSP

opracował: mgr inż. Piotr Markowski, upr. bud. ZAP/0021/POOD/11		data
sprawdził: mgr inż. Mariusz Pigłowski, upr. bud. ZAP/0123/POIS/11		

faza:	branża:	skala:
PW	ELEKTRYCZNA	1:100
data:	nr rys.:	
MAJ 2016	SSP6	

PRAWA AUTORSKIE ZASTRZEŻONE
Przedmiotowa dokumentacja jest własnością firmy md Biuro Architektoniczne i podlega ochronie zgodnie z ust. o prawie autorskim i prawach pokrewnych (Dziennik Ustaw z dn. 4 lutego 1994r. poz. 1232 z 2006 r. Dz.U.90 poz.631 z 2006 r. Dz.U.80 poz.548 z 2006 r.)