

PRZEKRÓJ A-A

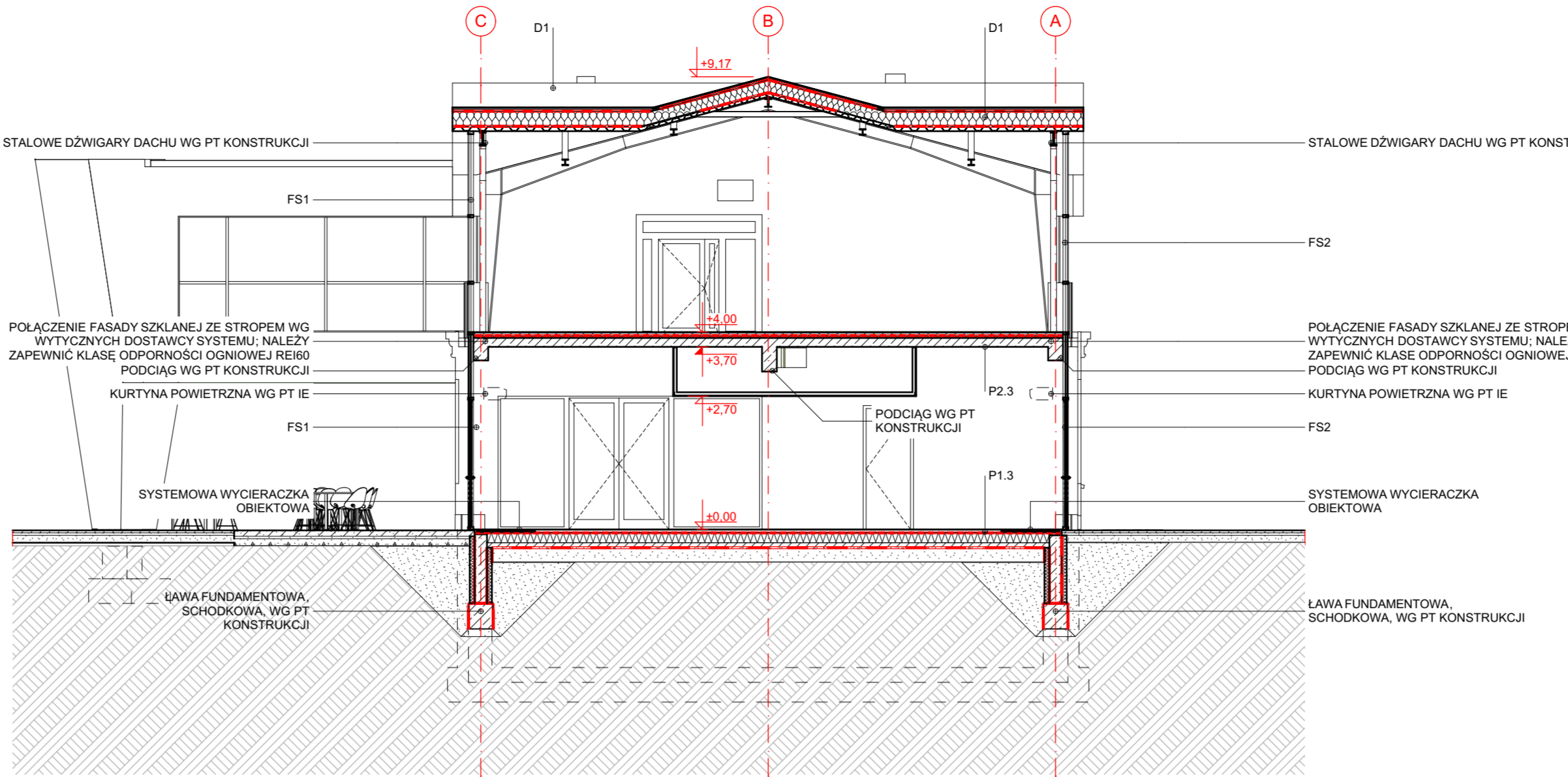

PRZEKRÓJ C-C

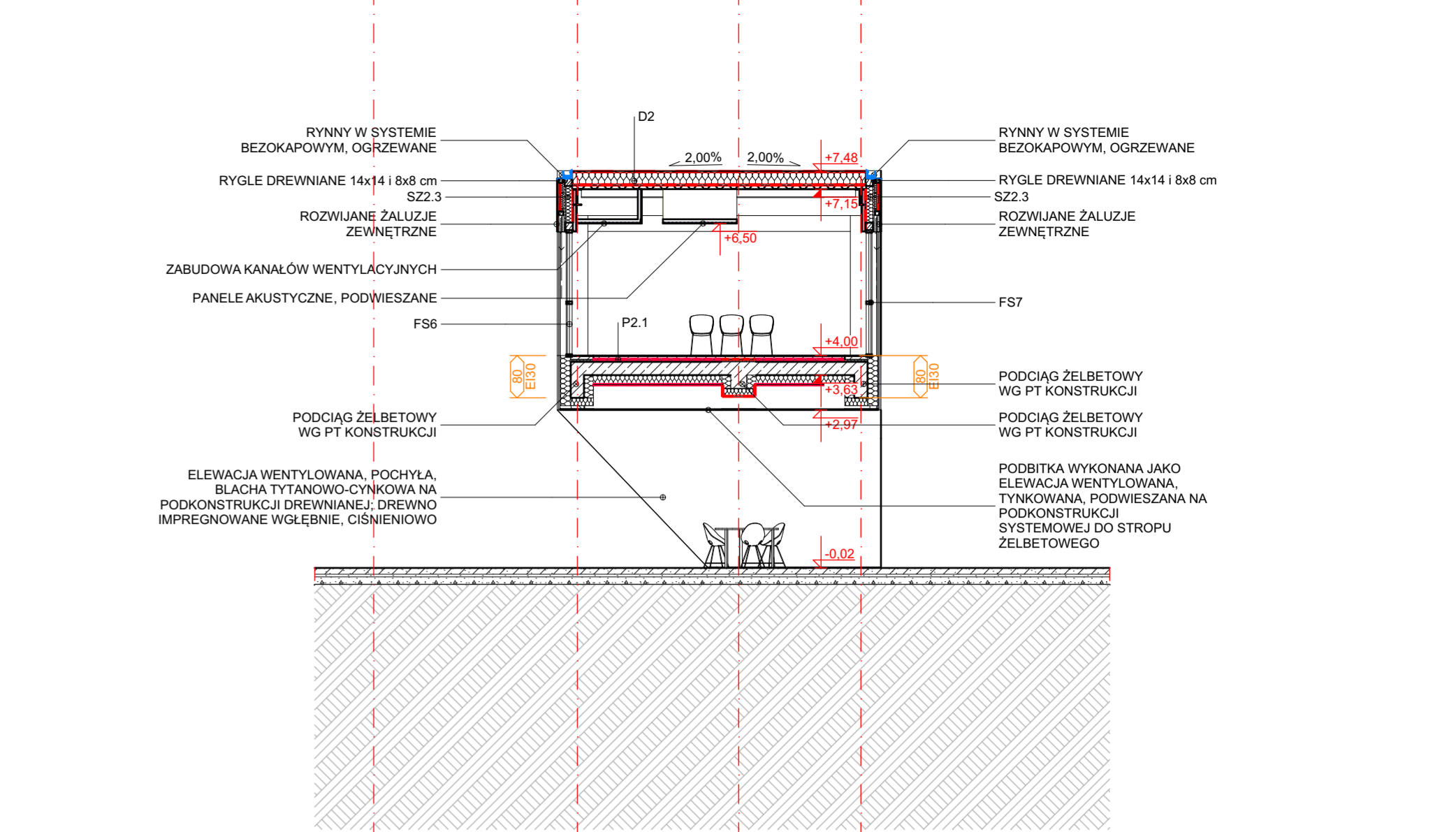

PRZEKRÓJ F-F

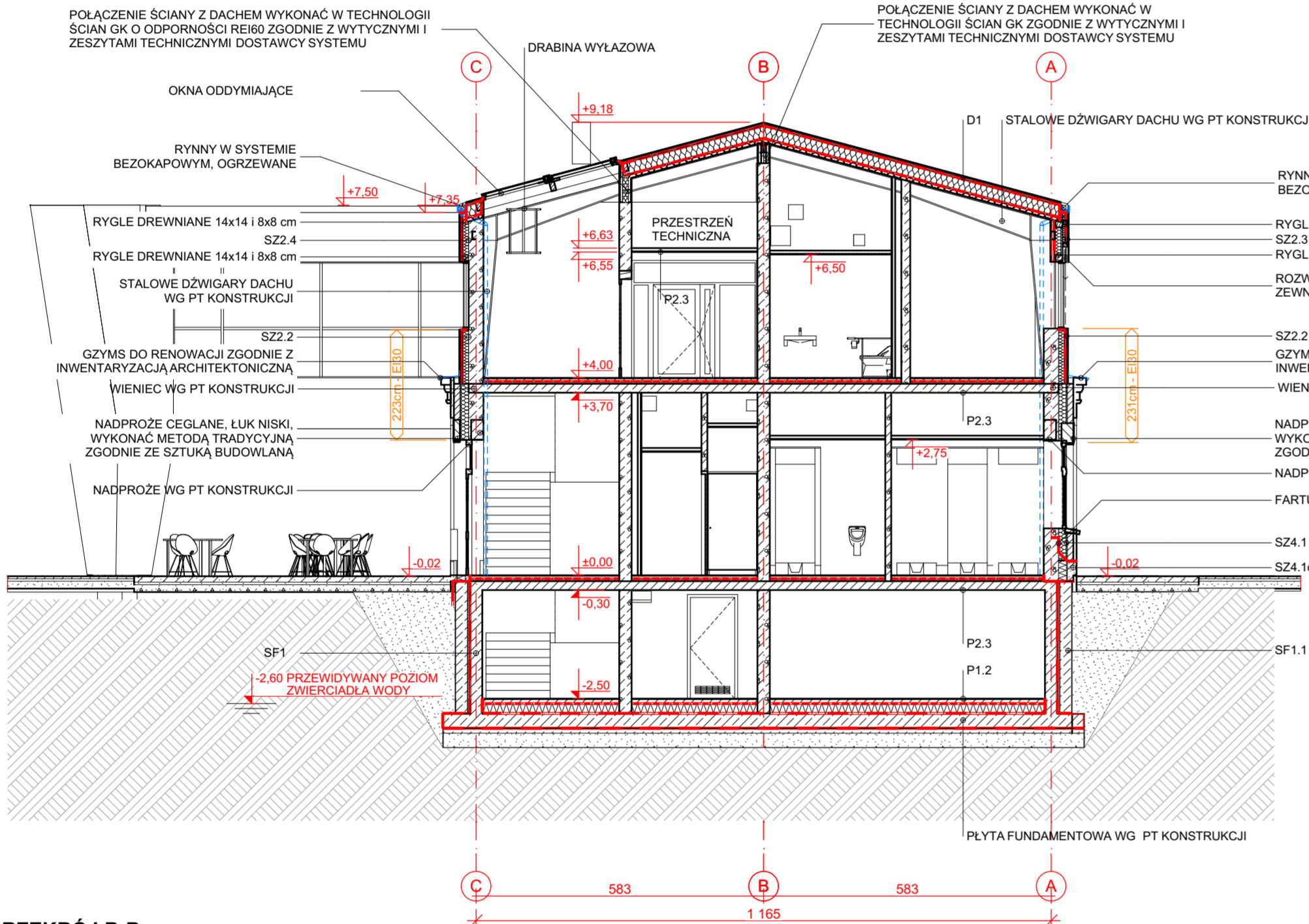

PRZEKRÓJ B-B

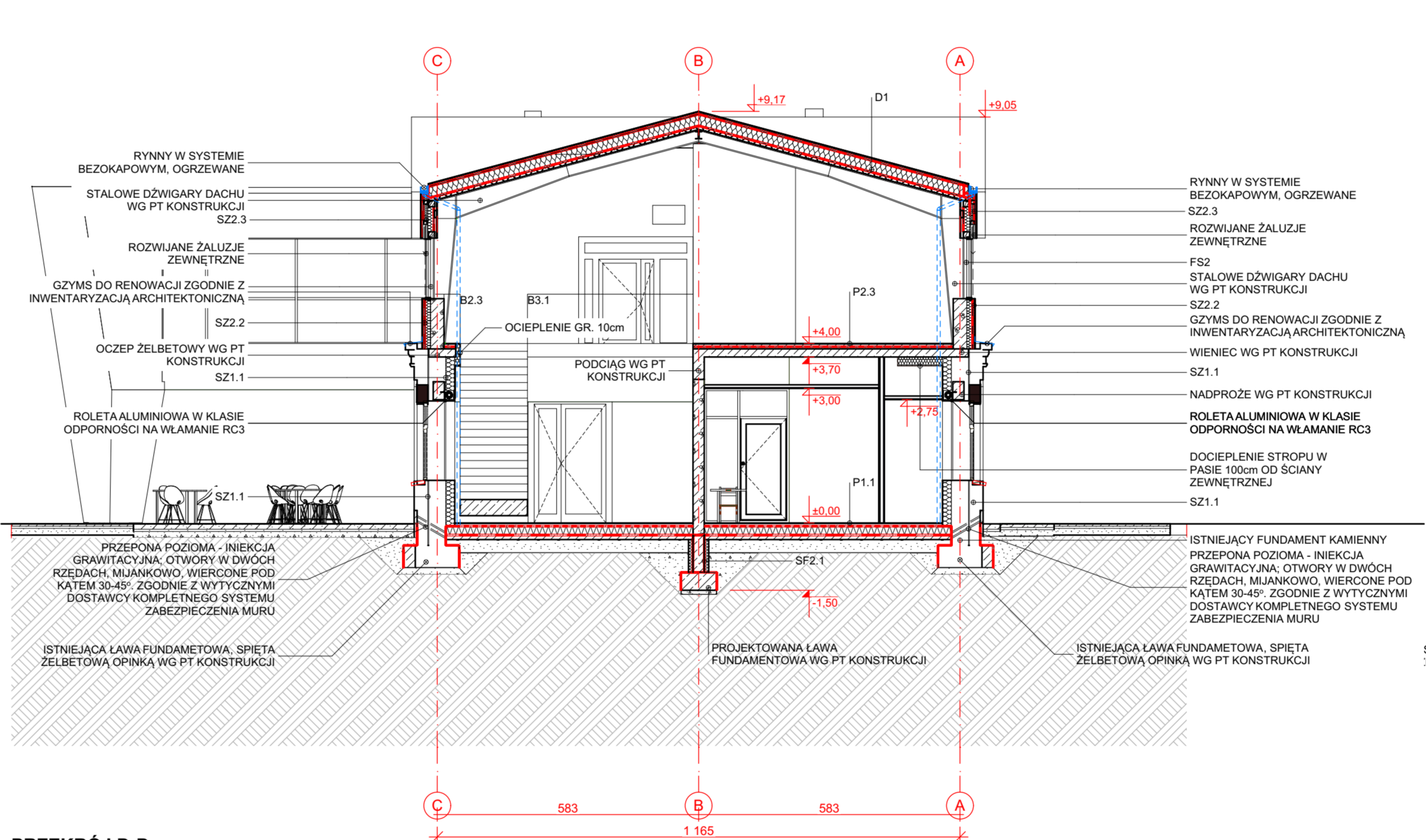

PRZEKRÓJ D-D

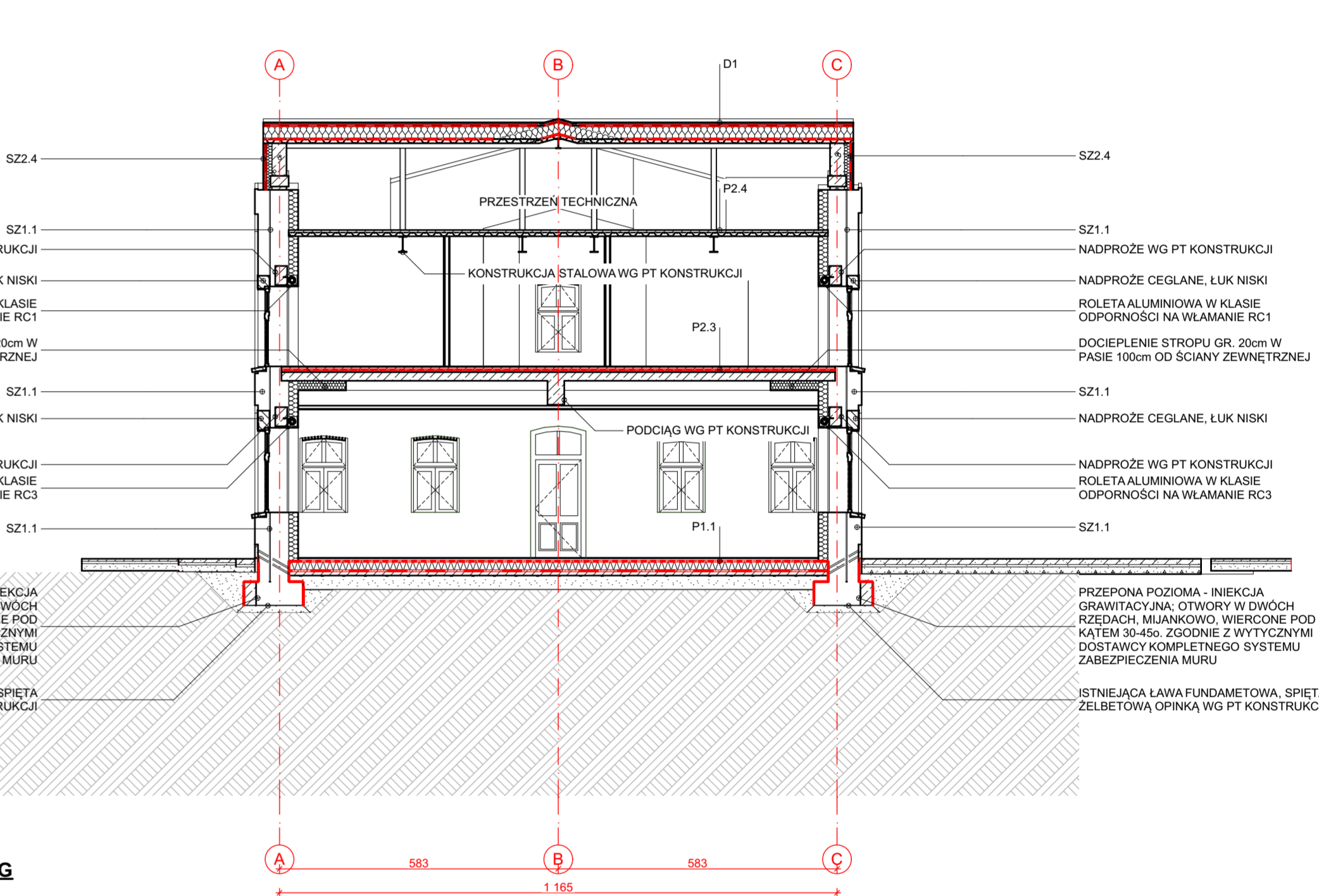

PRZEKRÓJ G-G

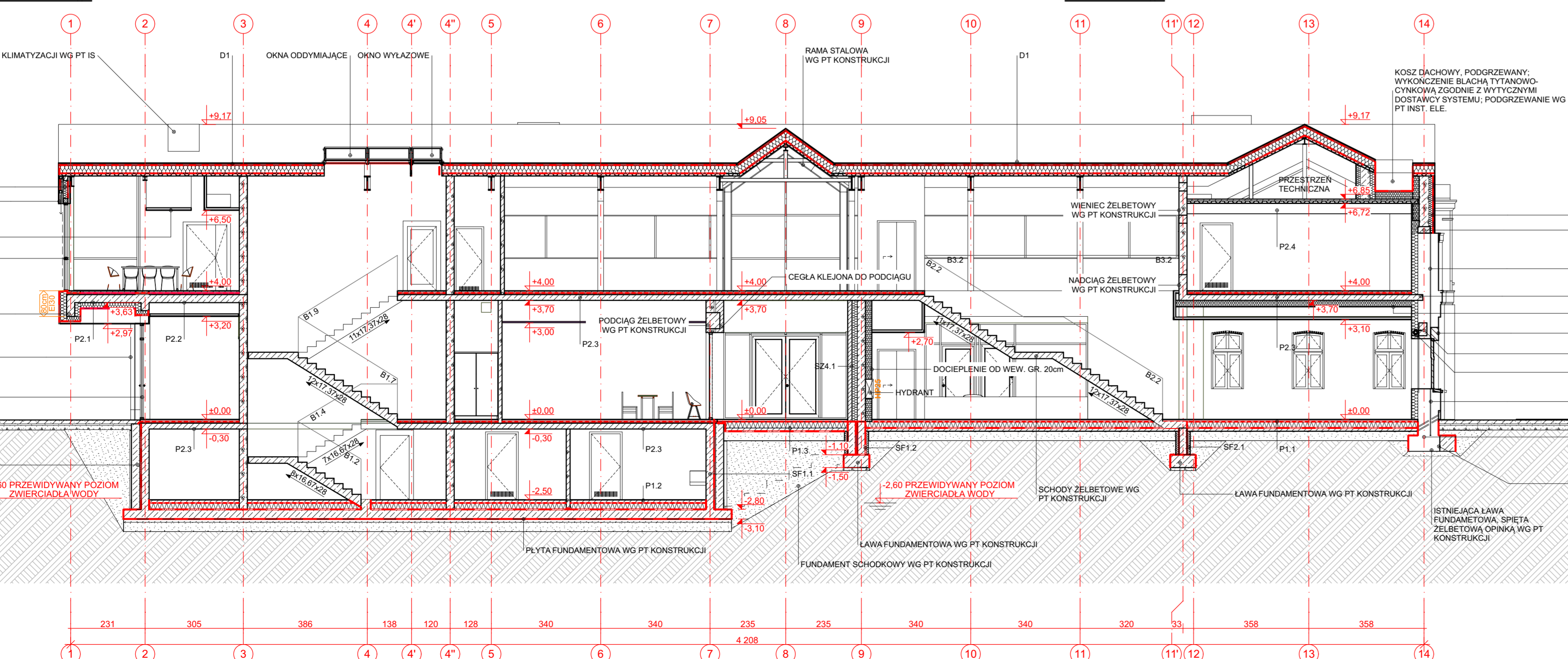

PRZEKRÓJ E-E

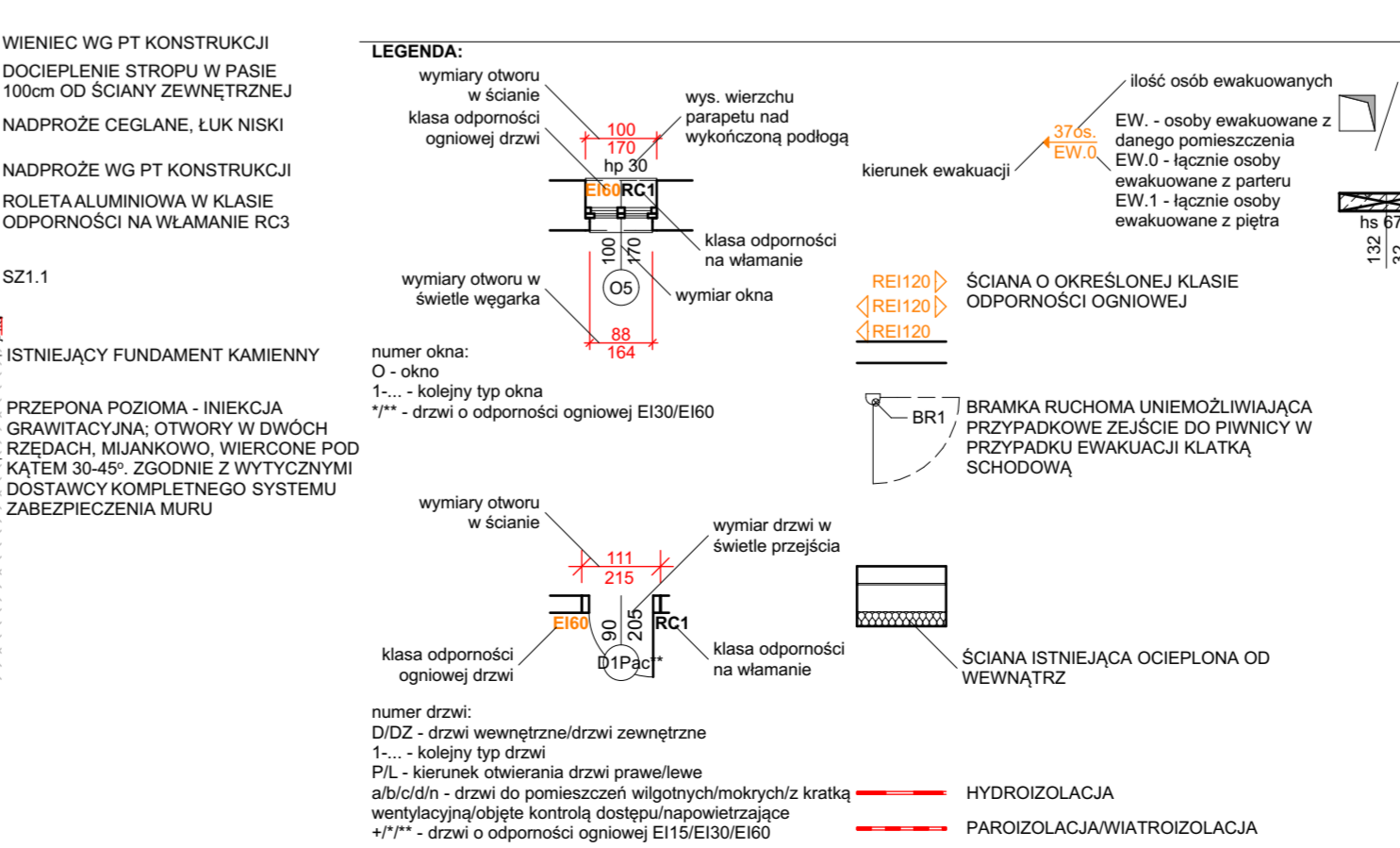

md Biuro Architektoniczne

Miasto Szwabi, 16-400 Szwabi
ul. A. Molewicza 1

tel. (81) 81 82 884
tel. (81) 81 82 884

PRZEKROJE

proj. Robert Dawidowski upr. bud. w spec. arch. b/c nr 50/SZ/2000

opracz. arch. Dagmara Adamska-Kolodziejska upr. bud. w spec. arch. b/c nr 16/2P/OA/2006

opracz. mgr inż. arch. Agnieszka Kasprzak

proj. Robert Dawidowski upr. bud. w spec. arch. b/c nr 50/SZ/2000

opracz. arch. Dagmara Adamska-Kolodziejska upr. bud. w spec. arch. b/c nr 16/2P/OA/2006

opracz. mgr inż. arch. Agnieszka Kasprzak

proj. Robert Dawidowski upr. bud. w spec. arch. b/c nr 50/SZ/2000

opracz. arch. Dagmara Adamska-Kolodziejska upr. bud. w spec. arch. b/c nr 16/2P/OA/2006

opracz. mgr inż. arch. Agnieszka Kasprzak

PRWA AUTORSKIE ZASTRZEŻENIE

Przebieg projektu (z wyjątkiem elementów, które zostały skopiowane z poprzednich wersji) jest własnością Biura Architektonicznego 'md' i nie może być rozpowszechniany bez zgody Biura Architektonicznego 'md'.

1:100 WZRĘSIEŃ 2016 **A.11.05**